

**Oferta turística
municipal y comarcal
de la Comunitat Valenciana
2017**



ÍNDICE

Presentación	7
Principales resultados	9

Oferta turística municipal de la provincia de Alicante

Hoteles	39
Hostales	41
Pensiones	42
Apartamentos	43
Campings	47
Casas Rurales	48
Albergues	51
Restaurantes	52
Agencias de Viajes	56
Empresas de Turismo Activo	58

Oferta turística municipal de la provincia de Castellón

Hoteles	63
Hostales	65
Pensiones	66
Apartamentos	67
Campings	70
Casas Rurales	71
Albergues	74
Restaurantes	75
Agencias de Viajes	79
Empresas de Turismo Activo	80

Oferta turística municipal y comarcal 2017

Oferta turística municipal de la provincia de Valencia

Hoteles	83
Hostales	85
Pensiones	86
Apartamentos	88
Campings	92
Casas Rurales	93
Albergues	96
Restaurantes	97
Agencias de Viajes	104
Empresas de Turismo Activo	107

Oferta turística comarcal

Hoteles	111
Hostales	112
Pensiones	113
Apartamentos	114
Campings	115
Casas Rurales	116
Albergues	117
Restaurantes	118
Agencias de Viajes	119
Empresas de Turismo Activo	120

Evolución de la oferta turística en la Comunitat Valenciana 1990-2017

Hoteles	123
Hostales	125
Pensiones	127
Apartamentos	128
Campings	130
Casas Rurales	132
Albergues	134
Restaurantes	136
Agencias de Viajes	138
Empresas de Turismo Activo	140

Evolución de la oferta turística en la provincia de Alicante 1990-2017

Hoteles	143
Hostales	145
Pensiones	147
Apartamentos	148
Campings	150
Casas Rurales	152
Albergues	154
Restaurantes	156
Agencias de Viajes	158
Empresas de Turismo Activo	160

Evolución de la oferta turística en la provincia de Castellón 1990-2017

Hoteles	163
Hostales	165
Pensiones	167
Apartamentos	168
Campings	170
Casas Rurales	172
Albergues	174
Restaurantes	176
Agencias de Viajes	178
Empresas de Turismo Activo	180

Evolución de la oferta turística en la provincia de Valencia 1990-2017

Hoteles	183
Hostales	185
Pensiones	187
Apartamentos	188
Campings	190
Casas Rurales	192
Albergues	194
Restaurantes	196
Agencias de Viajes	198
Empresas de Turismo Activo	200

PRESENTACIÓN

La Agència Valenciana del Turisme pone a disposición del sector turístico el anuario *La Oferta Turística Municipal y Comarcal de la Comunitat Valenciana 2017*, como resultado de la explotación estadística del Registro de Empresas, Establecimientos y Profesiones Turísticas de la Generalitat.

Así, a 31 de diciembre de 2017, la oferta en **alojamiento turístico** era de 528.025 plazas, un 13,1% más que en el año anterior, destacando nuevamente la evolución del segmento de apartamentos y viviendas de alquiler.

La oferta de plazas en **establecimientos hoteleros** (hoteles, hostales, pensiones y albergues de ciudad), estimada en 138.639 plazas, crece un 1,1%. La oferta de 4 y 5 estrellas representa un 47,2% del total y ha crecido un 3,3%.

La oferta de plazas **de apartamentos y viviendas de alquiler**, estimada en 305.614, crece destacadamente (23,7%) por tercer año consecutivo, en una coyuntura de incremento de la presencia de este segmento de oferta en las plataformas de comercialización *online* y de intensificación de las campañas de inspección y sensibilización desarrolladas por la Generalitat.

Los **campings** ofertan 72.498 plazas, con un incremento del 1,1%, debido principalmente a la evolución del litoral de Alicante (8,1%); por su parte, el **alojamiento rural**, con una oferta de 11.274 plazas distribuida en casas rurales y albergues, ha crecido un 1,6%.

La Comunitat Valenciana cuenta con 1.341 **agencias de viaje**, de las cuales un 70,2% son casas centrales. Con respecto a 2016 el número de establecimientos se ha incrementado un 4,9%.

El número de **restaurantes**, estimado en 14.689, ha permanecido estable (0,9%), mientras que la oferta de **empresas de turismo activo**, con un total de 330 establecimientos, continúa creciendo por encima de dos dígitos (15,4%).

Valencia, febrero de 2018
Área de Competitividad Turística
Agència Valenciana del Turisme

PRINCIPALES RESULTADOS

Fuente: Agència Valenciana del Turisme. Registro de Empresas, Establecimientos y Profesiones Turísticas de la Comunitat Valenciana

En 2017 la Comunitat Valenciana cuenta con un total de **64.875 unidades de alojamiento turístico** que suman una oferta total de **528.025 plazas**. Del total de plazas, un 58% corresponde a la modalidad de apartamentos, un 26% a establecimientos hoteleros¹, un 14% a campings y el 2% restante a alojamiento rural.

La provincia de **Alicante** concentra el 53,8% de la oferta, seguida por **Valencia** (23,6%) y **Castellón** (22,6%)

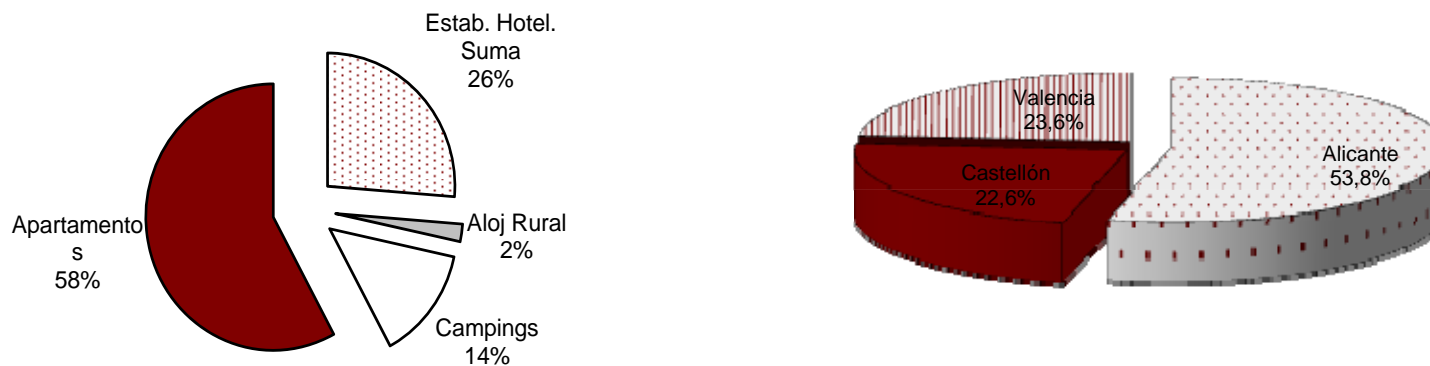

¹ Hoteles, hostales, pensiones (incluye B&B) y albergues de ciudad.

Oferta turística municipal y comarcal 2017

La oferta de **plazas** ha crecido un 13,1% respecto a 2016, destacando la evolución de los apartamentos (23,7%).

Por provincias, Alicante crece un 15,6%, Castellón un 7,6% y Valencia un 12,8%.

Variación 2017-2016

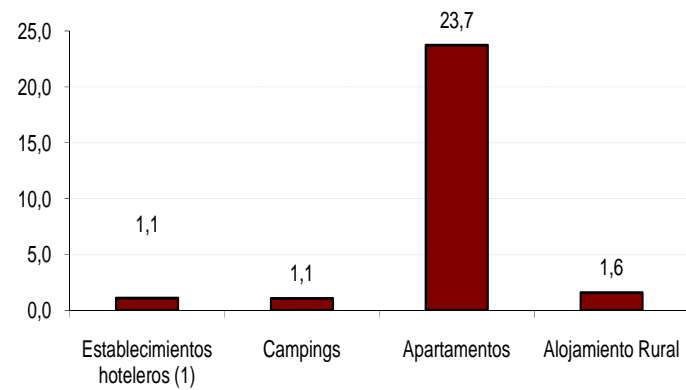

Variación 2017-2016

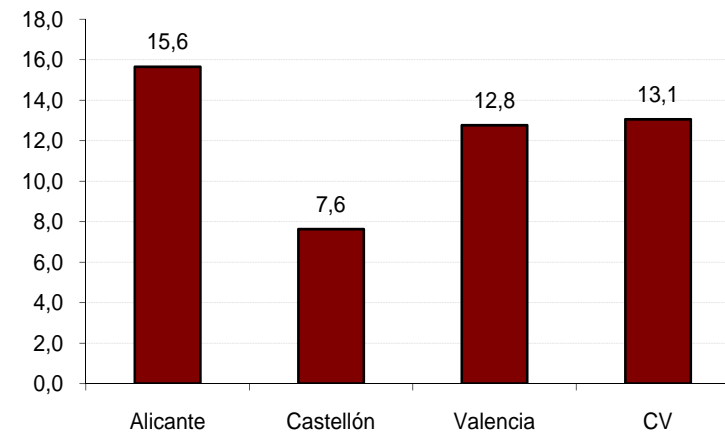

(1) Hoteles, hostales, pensiones (incluye B&B) y albergues de ciudad

Hoteles

La Comunitat Valenciana cuenta con una oferta de **126.258** plazas en hoteles, un 1,1% superior a 2016.

La provincia de Alicante concentra el 55,1%, seguida de Valencia (27,2%) y Castellón (17,7%). Respecto al año anterior, la oferta de plazas se ha incrementado en las provincias de Alicante (1,6%) y Valencia (0,8%) y ha decrecido ligeramente en Castellón (-0,2%).

Número de establecimientos hoteleros (hoteles)

ZONAS Y PROVINCIAS	ESTRELLAS					TOTAL
	1	2	3	4	5	
PROVINCIA ALICANTE	44	70	141	93	10	358
Benidorm	6	23	58	40	4	131
Alicante. Litoral	24	30	65	44	5	168
Alicante. Interior	14	17	18	9	1	59
PROVINCIA CASTELLÓN	36	55	47	33	1	172
Castellón. Litoral	20	34	29	27	1	111
Castellón. Interior	16	21	18	6	0	61
PROVINCIA VALENCIA	32	58	86	63	7	246
Valencia. Ciudad *	3	8	28	37	6	82
Valencia. Litoral	8	20	26	13	0	67
Valencia. Interior	21	30	32	13	1	97
C.VALENCIANA	112	183	274	189	18	776
Total litoral**	58	107	178	124	10	477
Total interior	51	68	68	28	2	217

(*) Únicamente incluye el municipio de Valencia. (**) El litoral no incluye la zona Valencia.Ciudad

Número de plazas en establecimientos hoteleros (hoteles)

ZONAS Y PROVINCIAS	ESTRELLAS					TOTAL
	1	2	3	4	5	
PROVINCIA ALICANTE	2.092	5.962	29.988	28.861	2.651	69.554
Benidorm	353	3.619	19.748	16.284	1.092	41.096
Alicante. Litoral	1.316	1.768	9.285	11.313	1.319	25.001
Alicante. Interior	423	575	955	1.264	240	3.457
PROVINCIA CASTELLÓN	1.457	2.879	5.905	11.774	374	22.389
Castellón. Litoral	1.123	1.998	4.720	11.410	374	19.625
Castellón. Interior	334	881	1.185	364	0	2.764
PROVINCIA VALENCIA	1.663	3.137	11.629	16.299	1.587	34.315
Valencia. Ciudad *	134	584	4.060	9.859	1.562	16.199
Valencia. Litoral	197	870	4.244	4.383	0	9.694
Valencia. Interior	1.332	1.683	3.325	2.057	25	8.422
C.VALENCIANA	5.212	11.978	47.522	56.934	4.612	126.258
Total litoral**	2.989	8.255	37.997	43.390	2.785	95.416
Total interior	2.089	3.139	5.465	3.685	265	14.643

(*) Únicamente incluye el municipio de Valencia. (**) El litoral no incluye la zona Valencia.Ciudad

Variación interanual de plazas en hoteles por zonas

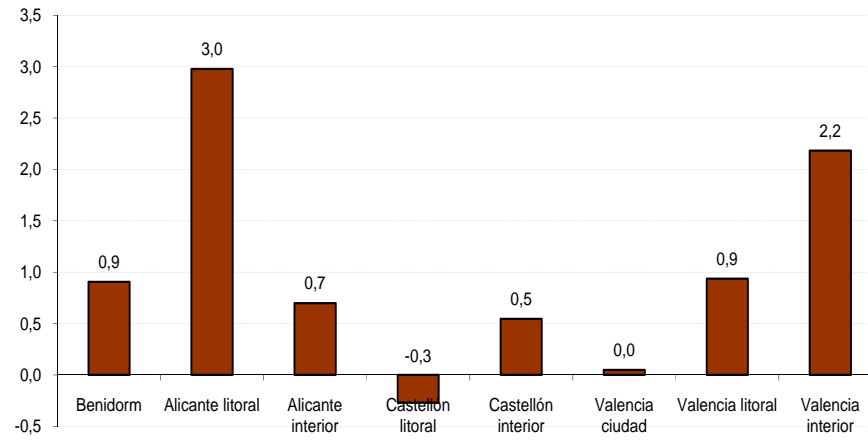

La oferta de plazas decrece en las categorías de una y tres estrellas y crece en el resto. La oferta de 4 y 5 estrellas representa un 47,2% del total y ha crecido un 3,3%.

Evolución de las plazas en establecimientos hoteleros (hoteles)

	ESTRELLAS					TOTAL
	1	2	3	4	5	
COMUNITAT VALENCIANA	-2,3	1,9	-1,5	3,2	5,1	1,1
Valencia ciudad	0,0	-25,8	2,9	1,0	0,0	0,05
Total litoral*	0,9	3,4	-2,2	3,4	8,7	1,2
Total interior	-6,7	5,3	-0,2	6,5	0,0	1,5

* No incluye la ciudad de Valencia

Hostales

La Comunitat Valenciana cuenta con **6.830 plazas en hostales**. La oferta de plazas en esta modalidad se ha incrementado en 2017 (1,9%). Por zonas destaca el incremento del interior de Alicante y de la ciudad de Valencia, mientras que el número de plazas decrece en los litorales de Castellón y Valencia.

**Número y plazas en establecimientos
hoteleros (hostales)**

ZONAS Y PROVINCIAS	TOTAL	
	Número	Plazas
PROVINCIA ALICANTE	88	2.968
Benidorm	3	103
Alicante. Litoral	62	2.219
Alicante. Interior	23	646
PROVINCIA CASTELLÓN	51	1.426
Castellón. Litoral	20	659
Castellón. Interior	31	767
PROVINCIA VALENCIA	69	2.436
Valencia. Ciudad *	22	842
Valencia. Litoral	12	404
Valencia. Interior	35	1.190
C.VALENCIANA	208	6.830
Total litoral**	97	3.385
Total interior	89	2.603

(*)

Unicamente incluye el municipio de Valencia.
(**) El litoral no incluye la zona Valencia.Ciudad

Variación interanual de plazas en hostales por zonas

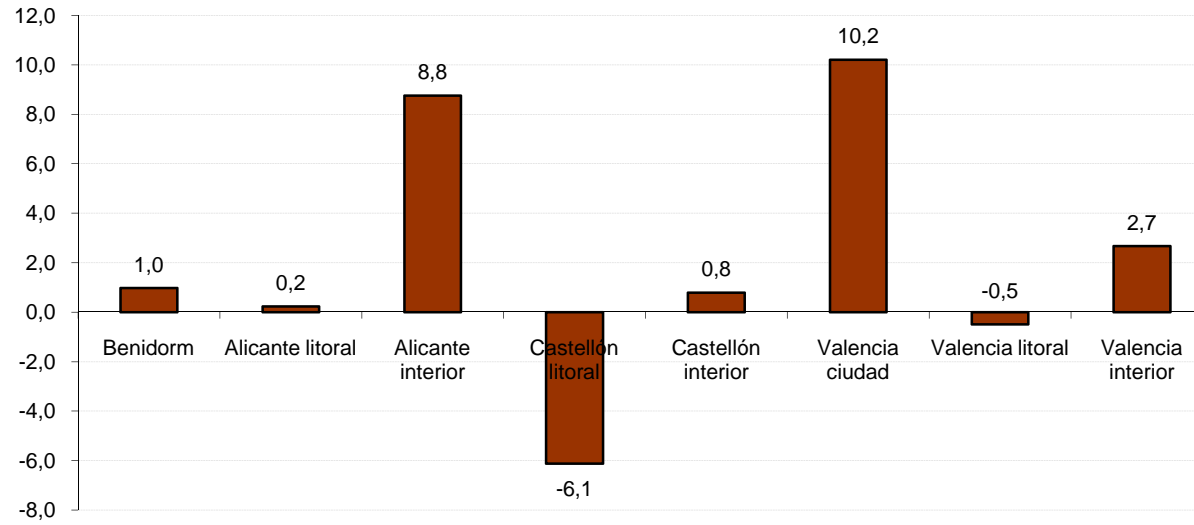

Pensiones

En 2017 la oferta de plazas en pensiones, **4.933**, se ha incrementado un 1,6% respecto a 2016 debido a la evolución de la provincia de Valencia.

El decreto 75/2015 recoge la posibilidad de que los establecimientos clasificados como pensión se denominen «Bed and Breakfast» si ofrecen el servicio de desayuno.

Evolución de las plazas en pensiones

	2017	% variación
Alicante	1.887	-0,9
Castellón	659	0,5
Valencia	2.387	4,1
Comunitat Valenciana	4.933	1,6

Serie anual plazas en pensiones de la Comunitat Valenciana

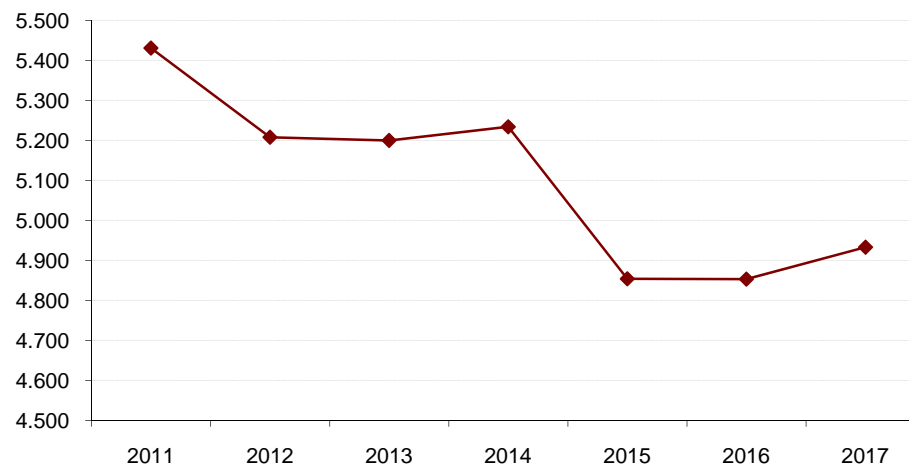

Albergues de ciudad

La nueva modalidad de oferta de albergues de ciudad de la Comunitat Valenciana se compone en 2017 de 11 establecimientos con una oferta de **618 plazas**, repartida entre las provincias de Alicante y Valencia. Con respecto a 2016, se ha dado de alta un nuevo establecimiento, mientras que se ha reducido la oferta de plazas.

Número y plazas albergues de ciudad

ZONAS Y PROVINCIAS				
	Número	% var	Plazas	% var.
Litoral Alicante	8	14,3	419	-4,6
Valencia ciudad	2	0,0	114	-30,9
Interior Valencia	1	0,0	85	0,0
C. VALENCIANA	11	10,0	618	-10,3

La oferta de albergues de ciudad o urbanos ha pasado de clasificarse según la disposición adicional 2 del Decreto de Alojamiento Rural, a ser contemplada en el nuevo Decreto 75/2015 de Establecimientos Hoteleros publicado en el DOCV 7529 de 20 de mayo de 2015.

Apartamentos

La oferta en apartamentos turísticos de la Comunitat Valenciana a 31 de diciembre de 2017 era de **305.614 plazas**, lo que representa un destacado **incremento** interanual del **23,7%**, que supera al incremento del 21% experimentado en 2016.

Evolución plazas en apartamentos turísticos Comunitat Valenciana

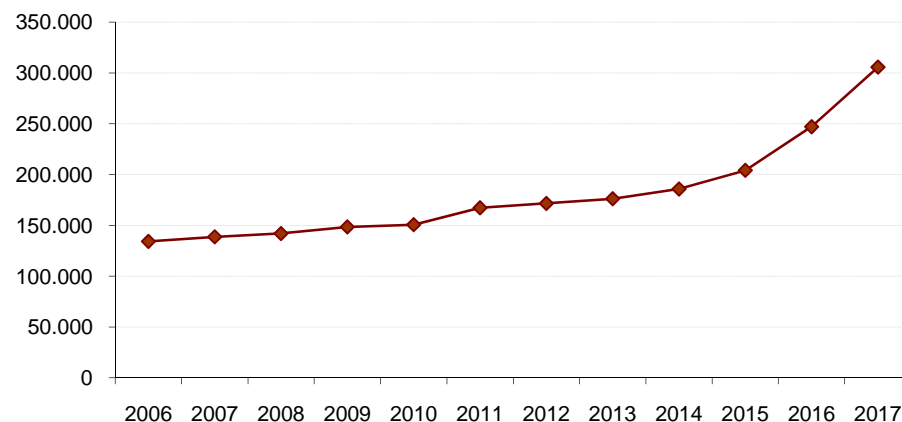

La aceleración del incremento experimentado en los últimos años se debe al desarrollo de la comercialización de esta modalidad de alojamiento a través de las grandes plataformas online, que ha provocado un aumento de la oferta no regularizada.

La Generalitat Valenciana, a través de la Agència Valenciana del Turisme, ha actuado por diversas vías: intensificando las campañas de inspección (con la participación de la policía autonómica), a través de campañas de sensibilización contra la oferta ilegal y la competencia desleal, desarrolladas en colaboración con la Agencia Tributaria y la Agencia de Seguridad y Respuesta a las Emergencias y mediante acuerdos con las propias plataformas de comercialización, con el objeto introducir los cambios técnicos necesarios para evitar que se publiciten propiedades no registradas.

Oferta turística municipal y comarcal 2017

La oferta se ha incrementado tanto en el **litoral** (22,3%) como en el **interior** (17%), destaca de nuevo el incremento de la **ciudad de Valencia** (61,8%).

La mayoría de las plazas se concentra en la provincia de Alicante (57,4%), seguida de Castellón (22,7%) y Valencia (19,9%).

Número y plazas de apartamentos

ZONAS Y PROVINCIAS	CATEGORÍAS						TOTAL	
	SUPERIOR		PRIMERA		ESTÁNDAR		Número	Plazas
	Número	Plazas	Número	Plazas	Número	Plazas		
PROVINCIA ALICANTE	597	3.357	2.764	12.309	34.099	159.724	37.460	175.390
Benidorm	27	125	926	3.373	6.338	22.344	7.291	25.842
Alicante. Litoral	523	2.970	1.774	8.537	25.960	127.663	28.257	139.170
Alicante. Interior	47	262	64	399	1.801	9.717	1.912	10.378
PROVINCIA CASTELLÓN	50	290	222	950	12.664	68.044	12.936	69.284
Castellón. Litoral	47	280	219	935	11.767	63.838	12.033	65.053
Castellón. Interior	3	10	3	15	897	4.206	903	4.231
PROVINCIA VALENCIA	46	288	142	722	11.849	59.930	12.037	60.940
Valencia. Ciudad *	8	47	47	243	3.758	17.431	3.813	17.721
Valencia. Litoral	38	241	89	430	7.528	39.286	7.655	39.957
Valencia. Interior	0	0	6	49	563	3.213	569	3.262
C.VALENCIANA	693	3.935	3.128	13.981	58.612	287.698	62.433	305.614
Total litoral**	635	3.616	3.008	13.275	51.593	253.131	55.236	270.022
Total interior	50	272	73	463	3.261	17.136	3.384	17.871

(*) Únicamente incluye el municipio de Valencia. (**) El litoral no incluye la zona Valencia.Ciudad

Variación interanual de plazas en apartamentos por zonas

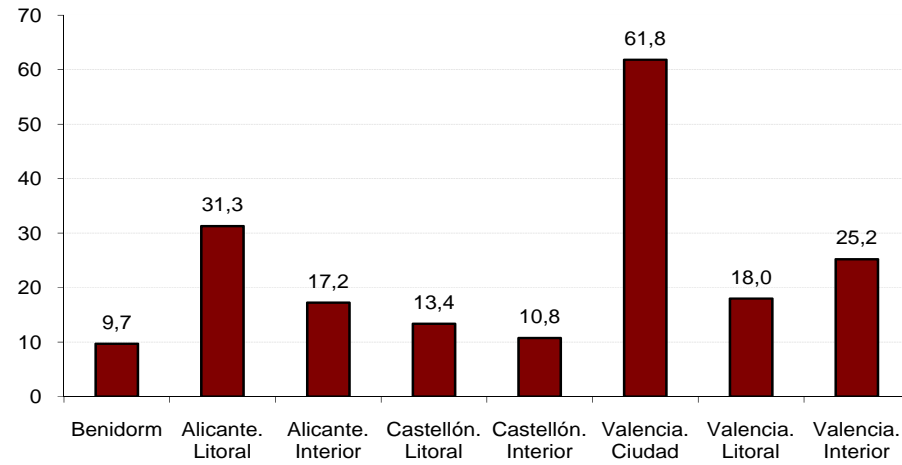

El crecimiento se ha extendido a todas las categorías.

Evolución de las plazas en apartamentos por categorías

	Superior	Primera	Estándar	Total
COMUNITAT VALENCIANA	3.935	13.981	287.698	305.614
2017-2016	47,7	12,0	22,6	22,3

La oferta de plazas en Torrevieja, Orihuela, Valencia y Alicante registra incrementos del 60% y superiores.

Incremento de plazas en apartamentos en los municipios con mayor oferta 2017-2016

Municipio	Plazas	% var.
Benidorm	25.842	9,7
Oropesa del Mar	21.906	17,5
Calp	19.848	14,1
Peñíscola	18.746	8,8
Jávea	17.891	17,0
Valencia	17.721	61,8
Dénia/Denia	15.835	19,1
Alcalà de Xivert / Alcossebre	12.436	10,3
Gandia	12.325	9,8
Torrevieja	11.408	69,9
Orihuela	11.144	67,3
Alicante	10.466	60,0

Campings

La Comunitat Valenciana cuenta con una oferta de **72.498 plazas en campings**. Esta oferta corresponde en un 42,8% a la provincia de Alicante, en un 29,8% a la de Castellón y en un 27,4% a la de Valencia.

Con respecto a 2016 el número de plazas se ha incrementado en un 1,1%; dicho incremento se debe principalmente a la evolución del litoral de Alicante (8,1%).

Número y plazas de campings

ZONAS Y PROVINCIAS	GRAN CONFORT/5*		PRIMERA/4*		SEGUNDA/3 *		2*		1*	
	Número	Plazas	Número	Plazas	Número	Plazas	Número	Plazas	Número	Plazas
PROVINCIA ALICANTE	4	6.305	10	6.086	29	17.943	3	396	3	271
Benidorm	1	666	3	3.239	7	8.824	0	0	0	0
Alicante. Litoral	2	1.913	6	2.654	18	8.411	3	396	2	229
Alicante. Interior	1	3.726	1	193	4	708	0	0	1	42
PROVINCIA CASTELLÓN	1	1.981	15	9.121	25	9.951	0	0	2	559
Castellón. Litoral	1	1.981	12	8.150	19	8.566	0	0	1	72
Castellón. Interior	0	0	3	971	6	1.385	0	0	1	487
PROVINCIA VALENCIA	0	0	8	4.105	29	15.696	0	0	1	84
Valencia. Ciudad *	0	0	0	0	2	939	0	0	0	0
Valencia. Litoral	0	0	4	2.736	16	11.774	0	0	0	0
Valencia. Interior	0	0	4	1.369	11	2.983	0	0	1	84
C.VALENCIANA	5	8.286	33	19.312	83	43.590	3	396	6	914
Total litoral**	4	4.560	25	16.779	60	37.575	3	396	3	301
Total interior	1	3.726	8	2.533	21	5.076	0	0	3	613

(*) Únicamente incluye el municipio de Valencia. (**) El litoral no incluye la zona Valencia.Ciudad

Evolución de las plazas en campings por zonas

	2017	%variación
PROVINCIA ALICANTE	31.001	0,7
Benidorm	12.729	-0,7
Alicante. Litoral	13.603	8,1
Alicante. Interior	4.669	-13,4
PROVINCIA CASTELLÓN	21.612	2,6
Castellón. Litoral	18.769	0,3
Castellón. Interior	2.843	21,0
PROVINCIA VALENCIA	19.885	0,0
Valencia. Ciudad*	939	0,0
Valencia. Litoral	14.510	0,0
Valencia. Interior	4.436	0,0
COMUNITAT VALENCIANA	72.498	1,1
Total litoral**	59.611	1,7
Total interior	11.948	-1,9

(*) Únicamente incluye el municipio de Valencia. (**) El litoral no incluye la zona Valencia.Ciudad

Un 60,1% de la oferta corresponde a la categoría 3 estrellas; en 2017 ha crecido la oferta de 4, 3 y 1 estrellas y ha decrecido en 5 y 2 estrellas.

Evolución de las plazas en campings

	5*	4*	3*	2*	1*	TOTAL
COMUNITAT VALENCIANA	8.286	19.312	43.590	396	914	72.498
2017-2016	-8,5	5,3	1,6	-64,3	170,4	1,1

Cuota plazas en campings según categoría

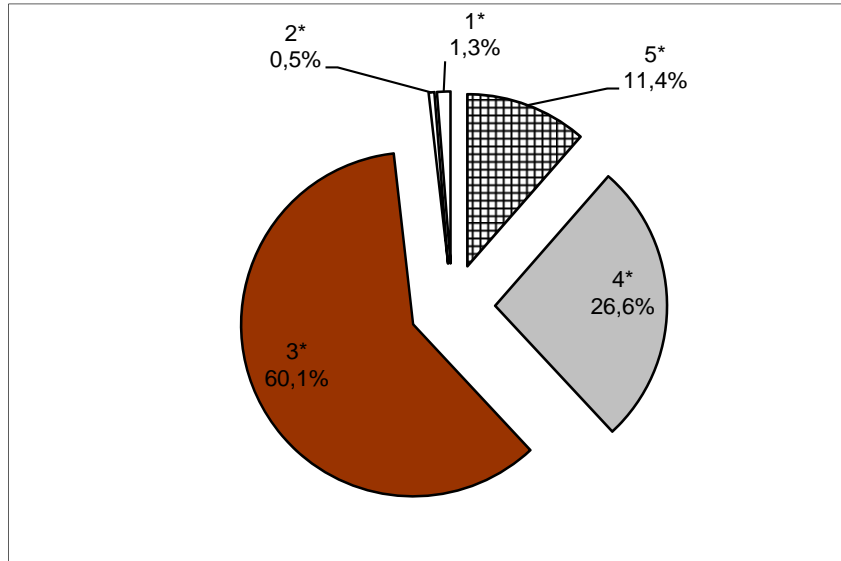

Alojamiento Rural

Casas Rurales

La Comunitat Valenciana ofrece **7.987 plazas en casas rurales**, de ellas un 26,9% se localiza en la provincia de Alicante, un 40,2% en la provincia de Castellón y el 32,9% restante en la de Valencia.

Con respecto a 2016, la oferta ha decrecido ligeramente (-0,8%) siendo Castellón la provincia que registra un mayor descenso.

Número y plazas de casas rurales

ZONAS Y PROVINCIAS	5*		4*		3*		2*		1*	
	Número	Plazas	Número	Plazas	Número	Plazas	Número	Plazas	Número	Plazas
PROVINCIA ALICANTE	0	0	19	216	6	58	214	1.769	13	104
Benidorm	0	0	0	0	0	0	0	0	0	0
Alicante. Litoral	0	0	0	0	0	0	10	104	0	0
Alicante. Interior	0	0	19	216	6	58	204	1.665	13	104
PROVINCIA CASTELLÓN	1	12	22	170	11	86	395	2.871	9	75
Castellón. Litoral	0	0	1	8	0	0	6	57	1	3
Castellón. Interior	1	12	21	162	11	86	389	2.814	8	72
PROVINCIA VALENCIA	2	26	11	126	6	52	299	2.313	15	109
Valencia. Ciudad *	0	0	0	0	0	0	0	0	0	0
Valencia. Litoral	0	0	1	14	0	0	0	0	0	0
Valencia. Interior	2	26	10	112	6	52	299	2.313	15	109
C. VALENCIANA	3	38	52	512	23	196	908	6.953	37	288
Total litoral**	0	0	2	22	0	0	16	161	1	3
Total interior	3	38	50	490	23	196	892	6.792	36	285

(*) Únicamente incluye el municipio de Valencia. (**) El litoral no incluye la zona Valencia.Ciudad

Evolución de las plazas en casas rurales

ALOJAMIENTO RURAL plazas	Casas rurales	% variación
PROVINCIA ALICANTE	2.147	-0,5
Benidorm		
Alicante. Litoral	104	-18,1
Alicante. Interior	2.043	0,6
PROVINCIA CASTELLÓN	3.214	-3,9
Castellón. Litoral	68	0,0
Castellón. Interior	3.146	-3,9
PROVINCIA VALENCIA	2.626	3,1
Valencia. Ciudad*		
Valencia. Litoral	14	0,0
Valencia. Interior	2.612	3,1
COMUNITAT VALENCIANA	7.987	-0,8
Total litoral*	186	-11,0
Total interior	7.801	-0,5

El 87,1% de la oferta de plazas en casas rurales de la Comunitat Valenciana se concentra en la categoría de 2 estrellas.

Cuota de las plazas en casas rurales

	5*	4*	3*	2*	1*	TOTAL
COMUNITAT VALENCIANA	0,5	6,4	2,5	87,1	3,6	100,0

Albergues rurales

La Comunitat Valenciana ofrece **3.287 plazas en albergues rurales**, de ellas un 25,4% se localiza en la provincia de Alicante, un 23,9% en la provincia de Castellón y el 50,7% en la de Valencia.

Con respecto a 2016 existen 4 establecimientos más, con un incremento de plazas del 7,7%.

Número y plazas en albergues rurales

ZONAS Y PROVINCIAS	TOTAL/ Estándar	
	Número	Plazas
Alicante. Interior	14	835
Castellón. Interior	19	787
Valencia. Interior	28	1.665
C. VALENCIANA	61	3.287

Los albergues de ciudad o urbanos dejan de clasificarse según la disposición adicional 2 del Decreto de Alojamiento Rural, para recogerse en el Decreto 75/2015 de Establecimientos Hoteleros publicado en el DOCV 7529 de 20 de mayo de 2015.

Variación interanual de plazas en albergues por zonas

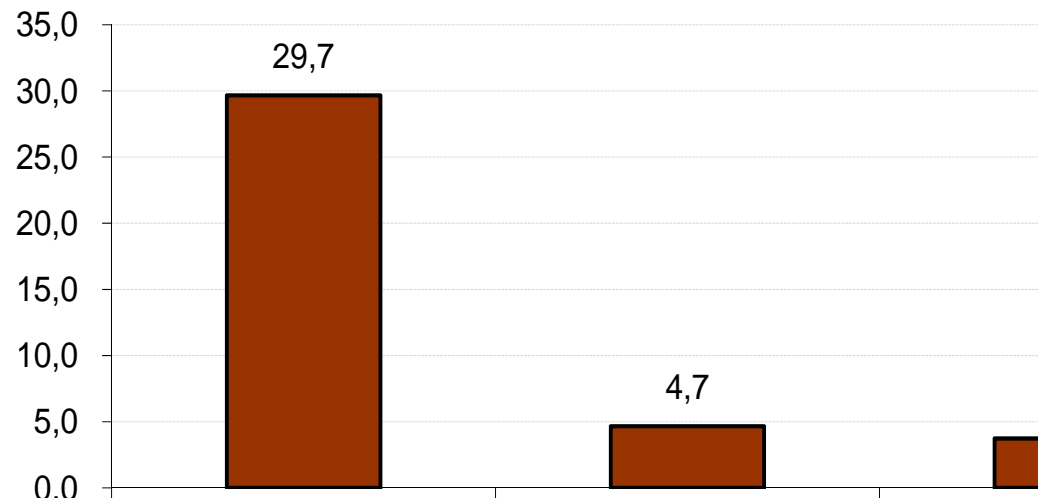

OTROS ESTABLECIMIENTOS REGLAMENTADOS

Restaurantes

Según el Registro de Empresas, Establecimientos y Profesiones Turísticas, a fecha 31 de diciembre de 2017, la Comunitat Valenciana cuenta con un total de **14.689 establecimientos de restauración**, la provincia de Alicante concentra el 45,7% de los establecimientos, Castellón el 11,8% y Valencia el 42,4%.

En 2017 hay registrados 133 establecimientos más, la oferta ha crecido en Alicante y Valencia, mientras que ha decrecido en Castellón.

Número de restaurantes

ZONAS Y PROVINCIAS	CATEGORÍAS			TOTAL
	Primera	Segunda	Tercera	
PROVINCIA ALICANTE	42	395	6.282	6.719
Benidorm	3	27	594	624
Alicante. Litoral	32	310	4.400	4.742
Alicante. Interior	7	58	1.288	1.353
PROVINCIA CASTELLÓN	4	90	1.641	1.735
Castellón. Litoral	2	63	1.096	1.161
Castellón. Interior	2	27	545	574
PROVINCIA VALENCIA	61	262	5.912	6.235
Valencia. Ciudad *	32	134	2.235	2.401
Valencia. Litoral	12	45	1.262	1.319
Valencia. Interior	17	83	2.415	2.515
C. VALENCIANA	107	747	13.835	14.689
Total litoral**	49	445	7.352	7.846
Total interior	26	168	4.248	4.442

(*) Únicamente incluye el municipio de Valencia. (**) El litoral no incluye la zona Valencia.Ciudad

Plazas en restaurantes

ZONAS Y PROVINCIAS	CATEGORÍAS			TOTAL
	Primera	Segunda	Tercera	
PROVINCIA ALICANTE	1.204	18.562	317.900	337.666
Benidorm	120	1.892	25.439	27.451
Alicante. Litoral	900	13.045	215.717	229.662
Alicante. Interior	184	3.625	76.744	80.553
PROVINCIA CASTELLÓN	247	9.808	105.821	115.876
Castellón. Litoral	127	6.746	67.919	74.792
Castellón. Interior	120	3.062	37.902	41.084
PROVINCIA VALENCIA	6.329	21.713	364.802	392.844
Valencia. Ciudad *	3.966	9.108	118.067	131.141
Valencia. Litoral	508	3.298	78.270	82.076
Valencia. Interior	1.855	9.307	168.465	179.627
C. VALENCIANA	7.780	50.083	788.523	846.386
Total litoral**	1.655	24.981	387.345	413.981
Total interior	2.159	15.994	283.111	301.264

(*) Únicamente incluye el municipio de Valencia. (**) El litoral no incluye la zona Valencia.Ciudad

Variación interanual del número de restaurantes por zonas

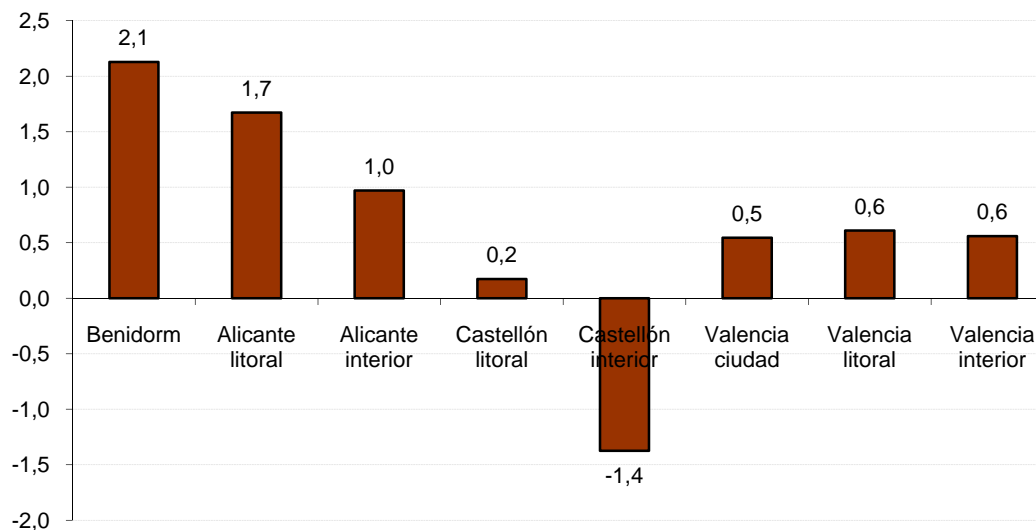

En 2017 ha decrecido el número de establecimientos en la categoría primera.

Evolución de los restaurantes

	Primera	Segunda	Tercera	Total
COMUNITAT VALENCIANA	107	747	13.835	14.689
2017-2016	-0,9	2,2	0,9	0,9

El número de plazas a 31 de diciembre, se estima en 846.386, lo que supone un incremento del 1,6%.

Agencias de Viaje

Según el Registro de Empresas, Establecimientos y Profesiones Turísticas, a fecha 31 de diciembre de 2017, la Comunitat Valenciana cuenta con un total de **1.341 agencias de viaje**.

Un 70,2% corresponden a **casas centrales** y un 29,8% son **sucursales**. El 54% se concentra en la provincia de **Valencia**. Por otra parte, un 63,2% son **minoristas**, un 35,8% **mayoristas/minoristas** y el 1,0% restante, **mayoristas**.

Agencias de viaje

	Casas Centrales				Sucursales				TOTAL GENERAL
	Mayor/Minor	Mayorista	Minorista	Total	Mayor/Minor	Mayorista	Minorista	Total	
PROVINCIA ALICANTE	59	1	280	340	125	2	29	156	496
Benidorm	12	0	19	31	17	2	5	24	55
Alicante. Litoral	33	1	153	187	69	0	8	77	264
Alicante. Interior	14	0	108	122	39	0	16	55	177
PROVINCIA CASTELLÓN	15	0	63	78	36	0	4	40	118
Castellón. Litoral	13	0	40	53	20	0	4	24	77
Castellón. Interior	2	0	23	25	16	0	0	16	41
PROVINCIA VALENCIA	95	5	424	524	150	5	48	203	727
Valencia. Ciudad	64	5	183	252	83	5	32	120	372
Valencia. Litoral	7	0	51	58	15	0	5	20	78
Valencia. Interior	24	0	190	214	52	0	11	63	277
COMUNITAT VALENCIANA	169	6	767	942	311	7	81	399	1.341
Total litoral	65	1	263	329	121	2	22	145	474
Total interior	40	0	321	361	107	0	27	134	495

(*) Únicamente incluye el municipio de Valencia. (**) El litoral no incluye la zona Valencia.Ciudad

Variación interanual de agencias de viaje por zonas

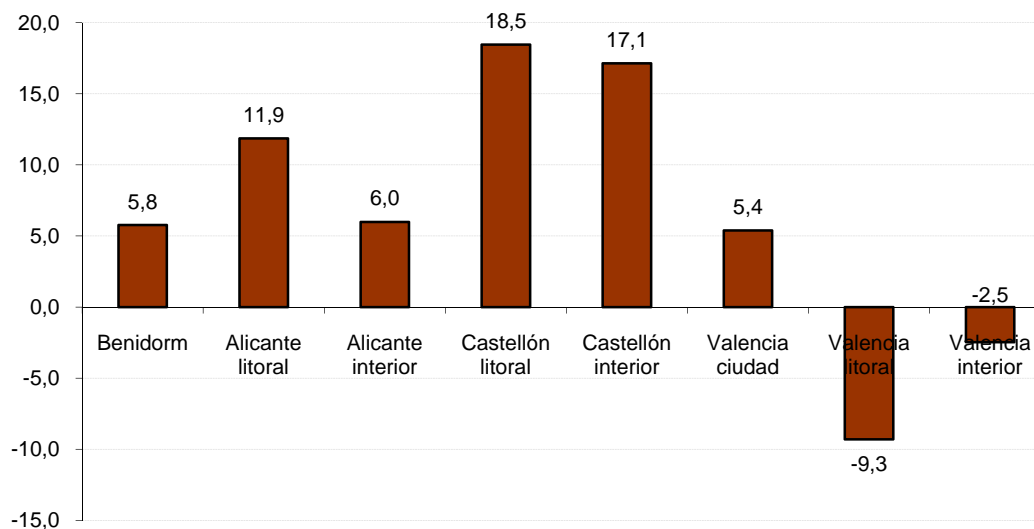

Evolución de las agencias de viaje

	Centrales	Sucursales	TOTAL
COMUNITAT VALENCIANA	942	399	1.341
2017-2016	5,8	2,8	4,9

En 2017 crece (4,9%) el número de agencias de viaje en la Comunitat Valenciana, destaca el incremento de casas centrales (5,8%).

El número de establecimientos crece en Alicante (9%), Castellón (18%) y en menor medida en Valencia (0,6%), donde decrece el número de sucursales (-3,8%).

Serie agencias de viaje en la Comunitat Valenciana

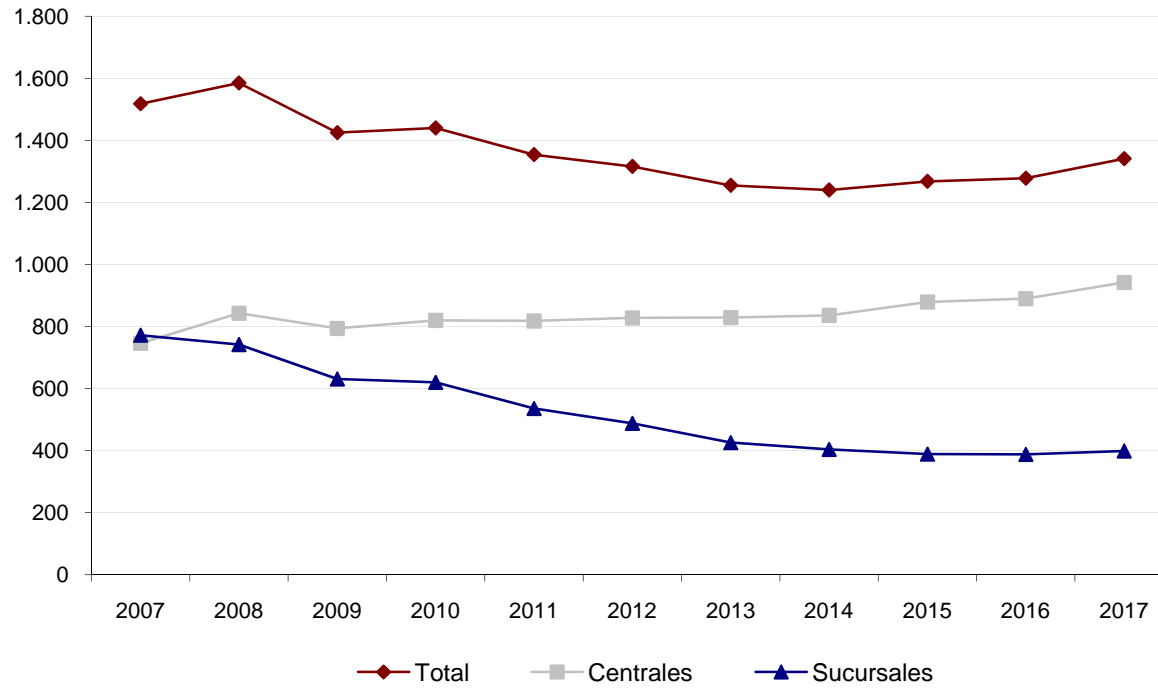

Turismo activo

Al finalizar 2017, en la Comunitat Valenciana estaban registradas **330 empresas de turismo activo**, lo que representa un incremento del 15,4% con respecto a 2016. La provincia de Alicante concentra el 59,7% de la oferta y ha crecido un destacado 22,4%; la provincia de Valencia concentra un 25,8% y ha crecido un 16,4% y la provincia de Castellón concentra el 14,5% restante, siendo el primer año que registra un descenso (-7,7%).

En cuatro años (2013 a 2017) el número de empresas de turismo activo de la Comunitat Valenciana se ha multiplicado por 3,3, en el caso de la provincia de Alicante, el factor es del 5,1.

Empresas de turismo activo

	2017	% variación
PROVINCIA ALICANTE	197	22,4
PROVINCIA CASTELLÓN	48	-7,7
PROVINCIA VALENCIA	85	16,4
C. VALENCIANA	330	15,4

Serie empresas turismo activo

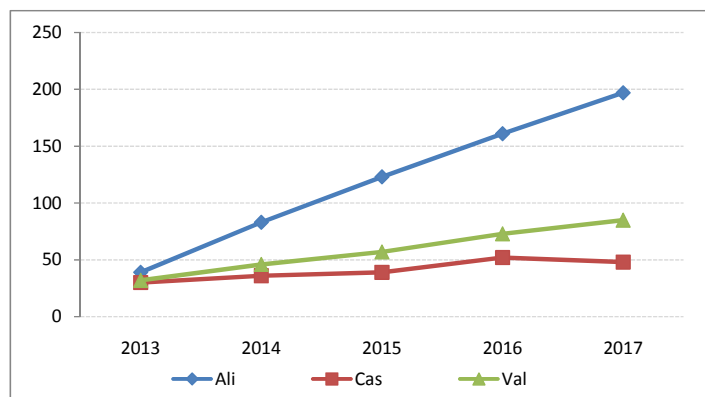

OFERTA TURÍSTICA MUNICIPAL DE LA PROVINCIA DE ALICANTE

Hoteles

Hostales

Pensiones

Apartamentos

Campings

Casas Rurales

Albergues

Restaurantes

Agencias de Viajes

Empresas de Turismo Activo

HOTELES

(31/12/2017)

Provincia Alicante	NÚMERO						PLAZAS						HABITACIONES					
	Estrellas						Estrellas						Estrellas					
	Municipio	Una	Dos	Tres	Cuatro	Cinco	Total	Una	Dos	Tres	Cuatro	Cinco	Total	Una	Dos	Tres	Cuatro	Cinco
Alicante	5	4	17	11	1	38	332	316	2.451	3.528	162	6.789	165	179	1.280	1.798	80	3.502
Alcalali			1			1			14			14			7			7
Alcoy		1	1	1		3		25	199	170		394		12	98	84		194
Algofa		1				1		16			240	256		8			117	125
Almoradí			1			1			18			18			12			12
Altea	1	1	2	3	1	8	48	48	38	746	418	1.298	24	24	20	371	202	641
Aspe	1					1	16					16	8					8
Banyeres de Mariola	3					3	57					57	32					32
Benidorm	6	23	58	40	4	131	353	3.619	19.748	16.284	1.092	41.096	184	1.897	10.198	8.184	542	21.005
Benimantell			1			1			50			50			25			25
Benissa	1	2	2			5	18	24	62			104	10	12	31			53
Biar	2	1		1		4	45	16		80		141	22	9		39		70
Busot			1			1			14			14			7			7
Calp		2	4	6		12		76	1.071	2.656		3.803		37	536	1.324		1.897
Castalla		1	1			2		22	44			66		12	27			39
Castell de Castells		1				1		40				40		16				16
Cocentaina	1		1			2	41		94			135	26		59			85
Crevillent		1				1		50				50		28				28
Dénia		4	9	5	1	19		169	883	594	372	2.018		96	451	275	183	1.005
El Campello		1	3	1		5		34	148	202		384		17	87	99		203
Benitachell		1				1		10				10		5				5
Elda	1			1		2	54			140		194	35			89		124
Els Poblets			1			1			38			38			19			19
Elche	2	2	3	4		11	75	301	382	627		1.385	40	144	206	311		701
Finestrat	1	1	4			6	12	10	511			533	6	5	257			268
Formentera del Segura		1				1		31				31		17				17
Gata de Gorgos	1	1				2	30	56				86	16	28				44
Granja de Rocamora		1	1			2		43	32			75		24	20			44
Guardamar del Segura	2	4	1	2		9	85	282	1.024	224		1.615	46	154	502	108		810
Ibi		2		1		3		51		40		91		38		20		58
La Romana			1			1			32			32			16			16
Torremanzanas			1			1			27			27			14			14
La Vall de Laguar				1		1				40		40				20		20
Villajoyosa			2	1	1	4			310	200	172	682			108	99	85	292
L'Alfàs del Pi	4	2	2	3	1	12	311	151	190	1.251	195	2.098	127	77	95	620	93	1.012
Los Montesinos			1			1			66			66			33			33
Monforte del Cid	1					1	21					21	14					14

Oferta turística municipal y comarcal 2017

HOTELES																				
(31/12/2017)																				
Provincia Alicante (cont.)	NÚMERO						PLAZAS						HABITACIONES							
	Estrellas						Estrellas						Estrellas							
	Municipio	Una	Dos	Tres	Cuatro	Cinco	Total	Una	Dos	Tres	Cuatro	Cinco	Total	Una	Dos	Tres	Cuatro	Cinco	Total	
Muro de Alcoy			1			1			58				58			28			28	
Mutxamel					1	1					562		562					276	276	
Novelda				1		1			26				26			15			15	
Ondara	1	1				2		32	50				82		16	27			43	
Orihuela				1	3	4				122	714		836				64	363	427	
Parcent				1		1				16			16			8			8	
Pego	1					1		35					35		21				21	
Penàguila				1		1				20			20			10			10	
Pilar de la Horadada	2					2		87					87		46				46	
Quatretondeta			1			1			28				28		14				14	
Rojales	1				1	2		36			190		226		15		94		109	
Sant Joan d'Alacant		2	2			4			114	201			315		61	100			161	
Santa Pola		1	2			3			132	249			381		72	123			195	
Sax			1			1				44			44			23			23	
Tàrbena		1			1	2			19		16		35		11		8		19	
Teulada		2	3	1		6			119	92	72		283		65	46	35		146	
Tibi				1		1					26		26			13			13	
Torreveja	4		8	1		13		224		1.414	134		1.772		124		603	69	796	
Villena	1					1		56					56		38				38	
Jávea	2	3	1	3		9		124	96	300	365		885		59	55	150	159	423	
Jijona			1			1			14				14		7				7	
Total provincia Alicante	44	70	141	93	10	358		2.092	5.962	29.988	28.861	2.651	69.554		1.074	3.151	15.278	14.458	1.302	35.263

Fuente: Agencia Valenciana del Turisme. Registro de Empresas, Establecimientos y Profesiones Turísticas de la Comunitat Valenciana

Nota: Con respecto a 2015, los albergues de ciudad o urbanos dejan de clasificarse según la disposición adicional 2 del Decreto de Alojamiento Rural para recogerse en el Decreto 75/2015 de Establecimientos Hoteleros, publicado en e DOCV 7529 de 20 de mayo de 2015. La oferta de este grupo puede consultarse en la sección Establecimientos Hoteleros del apartado Principales Resultados

Oferta turística municipal y comarcal 2017

Provincia Alicante	HOSTALES		
	(31/12/2017)		
	NÚMERO	PLAZAS	HABITACIONES
Municipio	Única	Única	Única
Alicante	15	576	323
Albatera	1	42	23
Alcoy	1	57	29
Algueña	1	14	8
Almoradí	1	20	12
Altea	4	139	69
Aspe	1	37	25
Benidorm	3	103	51
Benimantell	2	35	18
Benimarfull	1	22	10
Benimassot	1	17	9
Calp	4	84	42
Crevillent	1	16	8
Dénia	8	324	171
El Campello	2	106	52
Pinoso	1	12	7
Elda	1	19	10
Els Poblets	2	12	6
Elche	8	367	203
Hondón de los Frailes	1	18	10
La Nucia	1	44	22
Villajoyosa	3	129	65
L'Alfàs del Pi	4	140	67
Muro de Alcoy	1	41	28
Novelda	2	26	18
Orba	1	21	11
Orihuela	3	86	56
Pego	1	36	18
Pilar de la Horadada	1	40	20
Polop	1	63	28
Redován	1	26	18
San Vicente del Raspeig	2	80	44
Santa Pola	1	46	25
Teulada	1	18	9
Torreveja	2	59	28
Jávea	4	93	49
Total provincia Alicante	88	2.968	1.592

Fuente: Agència Valenciana del Turisme. Registro de Empresas, Establecimientos y Profesiones Turísticas de la Comunitat Valenciana

Oferta turística municipal y comarcal 2017

PENSIONES					
(31/12/2017)					
	NÚMERO		PLAZAS		HABITACIONES
Provincia Alicante					
Municipio	Única		Única		Única
Agres	1		24		13
Alicante	22		584		323
Altea	1		23		11
Benidoleig	1		10		5
Benidorm	8		316		173
Benissa	5		78		41
Calp	6		94		49
Castell de Castells	1		8		4
Cocentaina	1		12		6
Confrides	1		18		10
Crevillent	1		19		11
Dénia	3		47		22
El Campello	1		8		4
Benitachell	1		10		5
El Verger	2		26		17
Elda	2		19		11
Els Poblets	1		12		6
Elche	1		33		21
Guardamar del Segura	3		83		46
Torremanzanas	2		28		13
Villajoyosa	1		16		11
L'Alfàs del Pi	1		49		27
Muro de Alcoy	1		22		12
Ondara	1		15		8
Orihuela	2		40		25
Relleu	1		5		3
San Fulgencio	1		46		23
San Miguel de Salinas	1		12		6
Sant Joan d'Alacant	3		82		41
Santa Pola	1		22		14
Sax	1		11		6
Teulada	1		15		10
Torrevieja	1		38		24
Villena	1		12		5
Jávea	3		50		24
Total provincia Alicante	84		1.887		1.030

Fuente: Agència Valenciana del Turisme. Registro de Empresas, Establecimientos y Profesiones Turísticas de la Comunitat Valenciana

APARTAMENTOS									
(31/12/2017)									
Provincia Alicante	NÚMERO				PLAZAS				
		Categorías				Categorías			
Municipio	Estandar	Primera	Superior	Total	Estandar	Primera	Superior	Total	
Agost	8			8	36			36	
Agres	7			7	22			22	
Aigües	8			8	56			56	
Alicante	1.998	262	156	2.416	8.481	1.207	778	10.466	
Albatera	3			3	21			21	
Alcalalí	22	2		24	122	12		134	
Alcoy	24			24	48			48	
Alcoleja	4			4	29			29	
Algorfa	103	3	3	109	483	14	18	515	
Algueña	1			1	2			2	
Almoradí	10			10	56			56	
Almudaina	1			1	8			8	
Altea	933	43	26	1.002	4.573	237	177	4.987	
Aspe	1			1	4			4	
Banyeres de Mariola	3	5		8	16	33		49	
Benejúzar	1			1	6			6	
Benferri	2			2	14			14	
Beniarbeig	21	1	4	26	131	6	28	165	
Beniardá	1			1	8			8	
Beniarrés	5			5	20			20	
Benidoleig	24		1	25	138		4	142	
Benidorm	6.338	926	27	7.291	22.344	3.373	125	25.842	
Benifallim	2			2	6			6	
Benifato	2			2	8			8	
Benigembla	8			8	40			40	
Benijófar	15	1		16	86	4		90	
Benimantell	15			15	58			58	
Benimassot	1			1	5			5	
Benimeli	3	1		4	19	10		29	
Benissa	910	93	16	1.019	6.025	415	131	6.571	
Biar	1			1	5			5	
Bigastro	3			3	14			14	
Botulla	4			4	30			30	
Busot	22	2	3	27	161	18	8	187	
Callosa d'en Sarrià	13		1	14	71		4	75	
Calp	3.693	99	46	3.838	19.138	479	231	19.848	
Castalla	4			4	25			25	

APARTAMENTOS									
(31/12/2017)									
Provincia Alicante (cont.)	NÚMERO				PLAZAS				
	Municipio	Categorías			Total	Categorías			
	Estandar	Primera	Superior		Estandar	Primera	Superior		
Catral	6			6	38				38
Cocentaina	1			1	5				5
Confrides	3			3	16				16
Cox	1			1	16				16
Crevillent	5			5	36				36
Daya Nueva	2			2	10				10
Daya Vieja	4			4	21				21
Dénia	2.997	238	38	3.273	14.382	1.230	223		15.835
El Campello	652	145	6	803	3.230	497	36		3.763
El Castell de Guadalest	10			10	46				46
Pinoso	3			3	26				26
Benitachell	472	44	8	524	2.449	267	50		2.766
El Ràfol d'Almúnia	17	4		21	110	20			130
El Verger	87	3	1	91	422	16	2		440
Elda	1			1	10				10
Els Poblets	182	26	19	227	939	142	106		1.187
Elx/Elche	240	7	6	253	1.109	37	29		1.175
Finestrat	387	338	6	731	1.656	1.460	28		3.144
Formentera del Segura	8			8	34				34
Gata de Gorgos	14	1		15	88	6			94
Granja de Rocamora		1		1		6			6
Guardamar del Segura	387	3	8	398	1.792	13	44		1.849
Hondón de las Nieves	1	1		2	2	6			8
Hondón de los Frailes	1	1		2	7	8			15
Jacarilla	6			6	22				22
L'Alfàs del Pi	1.577	94	18	1.689	6.290	379	122		6.791
L'Atzúbia	8	1		9	53	6			59
La Nucia	162	10	3	175	750	61	26		837
La Romana		1		1		9			9
Torremanzanas	2			2	16				16
La Vall d'Ebo	1			1	4				4
Villajoyosa	907	40	23	970	3.910	172	114		4.196
Líber	16			16	122				122
Lorcha	1			1	8				8
Los Montesinos	13	1	1	15	70	6	6		82
Monforte del Cid	2			2	10				10
Monóvar	2			2	9				9

APARTAMENTOS									
(31/12/2017)									
Provincia Alicante (cont.)	NÚMERO				PLAZAS				
	Estándar	Categorías		Total	Estándar	Categorías		Total	
Municipio	Estándar	Primera	Superior	Total	Estándar	Primera	Superior	Total	
Murla	14			14	89			89	
Muro de Alcoy	4			4	13			13	
Mutxamel	117	2		119	689	10		699	
Novelda	1			1	4			4	
Ondara	14		3	17	92		24	116	
Onil	8			8	43			43	
Orba	26	1		27	149	4		153	
Orihuela	2.395	67	19	2.481	10.740	309	95	11.144	
Parcent	13			13	81			81	
Pedreguer	192	11	7	210	1.001	62	36	1.099	
Pego	284	2	10	296	1.587	14	50	1.651	
Penàguila	9			9	45			45	
Pilar de la Horadada	193	9	6	208	916	46	37	999	
Planes	4			4	22			22	
Polop	22	1	1	24	123	10	6	139	
Rafal	2			2	14			14	
Redován	1			1	6			6	
Relleu	10			10	54			54	
Rojales	247	11	4	262	1.225	60	16	1.301	
Sagra	5			5	32			32	
Salinas	1			1	15			15	
San Fulgencio	82	1	3	86	449	2	24	475	
San Miguel de Salinas	53	1	2	56	252	6	14	272	
Sanet y Negrals	6	1	1	8	37	6	4	47	
Sant Joan d'Alacant	36	2	5	43	254	18	36	308	
San Vicente del Raspeig	17	1	2	20	120	4	18	142	
Santa Pola	1.110	34	4	1.148	5.382	208	18	5.608	
Sax	4			4	19			19	
Sella	12			12	40			40	
Senija	6			6	37			37	
Teulada	1203	97	44	1.344	7.446	660	291	8.397	
Tibi	1			1	6			6	
Torreveja	2654	73	38	2.765	10.860	351	197	11.408	
Tárbena	2			2	10			10	
Vall de Gallinera	1			1	6			6	
Villena	4	1		5	34	26		60	
Xaló	72	2		74	410	15		425	

Oferta turística municipal i comarcal 2017

APARTAMENTOS									
(31/12/2017)									
Provincia Alicante (cont.)	NÚMERO				PLAZAS				
	Categorías				Categorías				
Municipio	Estándar	Primera	Superior	Total	Estándar	Primera	Superior	Total	
Jijona	10			10	64			64	
Jávea	2.872	50	28	2.950	17.341	349	201	17.891	
Total provincia Alicante	34.099	2.764	597	37.460	159.724	12.309	3.357	175.390	

Fuente: Agència Valenciana del Turisme. Registro de Empresas, Establecimientos y Profesiones Turísticas de la Comunitat Valenciana

Oferta turística municipal y comarcal 2017

CAMPINGS																		
(31/12/2017)																		
Provincia Alicante	NÚMERO					PLAZAS					PARCELAS							
	Estrellas					Estrellas					Estrellas							
Municipio	Una	Dos	Tres	Cuatro	Cinco	Total	Una	Dos	Tres	Cuatro	Cinco	Total	Una	Dos	Tres	Cuatro	Cinco	Total
Altea	1		2			3	74		1.047			1.121	19		327			346
Benidorm			7	3	1	11			8.824	3.239	666	12.729			2.758	256	166	3.180
Bigastro			1			1			157			157			23			23
Calp		1	2	2		5		180	472	743		1.395		60	141	245		446
Crevillent					1	2				193	3.726	3.919					51	1.177
Dénia			4			4			1.566			1.566			479			479
El Campello		2	3			5		216	884			1.100		72	230			302
Elche					1	1					1.215	1.215					345	345
Finestrat	1					1	155					155	43					43
Guardamar del Segura			1		1	2			559		698	1.257			177		164	341
La Vall d'Alcalà			1			1			177			177			59			59
La Vall de Laguar			1			1			260			260			61			61
Villajoyosa			3			3			1.107			1.107			353			353
L'Alfàs del Pi					1	1				275		275					81	81
Pilar de la Horadada					1	1				718		718				206		206
San Fulgencio	1		1			2	42		114			156	14		38			52
Santa Pola			1			1			1.365			1.365			455			455
Teulada					1	1				283		283					60	60
Torreveja			1			1			761			761			227			227
Jávea			1	1		2			650	635		1.285			113	191		304
Total provincia Alicante	3	3	29	10	4	49	271	396	17.943	6.086	6.305	31.001	76	132	5.441	1.090	1.852	8.591

Fuente: Agència Valenciana del Turisme. Registro de Empresas, Establecimientos y Profesiones Turísticas de la Comunitat Valenciana

Oferta turística municipal y comarcal 2017

CASAS RURALES													
(31/12/2017)													
Provincia Alicante	NÚMERO						PLAZAS						
	Municipio	Una	Dos	Tres	Cuatro	Cinco	Total	Una	Dos	Tres	Cuatro	Cinco	Total
Agres			6		0		6			53			53
Aigües	1	2		1		4		6	15		8		29
Alcalalí		2				2			23				23
Alcoy		1				1			10				10
Alcoleja	3	3		1		7		11	34		16		61
Alfafara		2				2			15				15
Algueña		1				1			6				6
Almudaina		1				1			10				10
Aspe				1		1					10		10
Balones		1				1			11				11
Banyeres de Mariola		1				1			10				10
Benasau	1	2				3		10	9				19
Beneixama		2				2			13				13
Benidoleig		1				1			7				7
Benifato		1				1			8				8
Benigembla	1					1		8					8
Benilloba			1		2	3			6		23		29
Benimantell		2				2			24				24
Benimassot		1				1			14				14
Benimeli		4			2	6			28		18		46
Benissa		3				3			21				21
Biar		7			1	8			54		10		64
Bolulla		3				3			36				36
Busot		3				3			19				19
Callosa d'en Sarrià		1				1			12				12
Castalla		2				2			23				23
Castell de Castells		2				2			20				20
Catral		5		1	0	6			42	12			54
Cocentaina		1				1			9				9
Confrides		5				5			44				44
Crevillent		1				1			10				10
Daya Vieja		1				1			8				8
El Campello		1				1			8				8
El Castell de Guadalest		5		1	1	7			26	9	11		46
Hondón de las Nieves		2				2			17				17
Pinoso		1				1			11				11
Facheca		2				2			8				8

CASAS RURALES													
(31/12/2017)													
Provincia Alicante (cont.)	NÚMERO						PLAZAS						
	Municipio	Estrellas					Total	Estrellas					
	Una	Dos	Tres	Cuatro	Cinco			Una	Dos	Tres	Cuatro	Cinco	Total
Finestrat		2				2		32					32
Gaianes				1		1		0		13			13
Gata de Gorgos		1				1		8					8
Ibi		4				4		22					22
La Nucia		2				2		16					16
La Romana		1				1		6					6
Torremanzanas		8				8		57					57
La Vall d'Alcalà				2		2		0		28			28
La Vall de Laguar	1	8				9	3	82					85
La Vall d'Ebo		4				4		40					40
L'Atzúbia		3				3		18					18
Llíber	1	2				3	15	9					24
Lorcha		2				2		18					18
Monóvar		4				4		42					42
Murla		1				1		5					5
Muro de Alcoy		2				2		18					18
Mutxamel		3				3		32					32
Novelda	1	1				2	6	9					15
Orba		7		1		8		50		9			59
Orihuela		2				2		20					20
Orxeta		1				1		9					9
Parcent		5				5		31					31
Pedreguer		1				1		4					4
Pego		1				1		14					14
Penàguila		2				2		25					25
Petrer		1		2		3		8		26			34
Pilar de la Horadada		1				1		12					12
Planes		4				4		41					41
Polop		5	1			6		25	8				33
Quatretondeta		4				4		23					23
Relleu		7		1		8		47		12			59
Sella		8				8		58					58
Tàrbena		8				8		56					56
Teulada		1				1		11					11
Tibi		3				3		25					25
Tollos		1				1		6					6
Tormos	1		1			2	9	6	8				17

Oferta turística municipal y comarcal 2017

CASAS RURALES													
(31/12/2017)													
NÚMERO							PLAZAS						
Provincia Alicante (cont.)													
Municipio	Estrellas					Total	Estrellas					Total	
	Una	Dos	Tres	Cuatro	Cinco		Una	Dos	Tres	Cuatro	Cinco		
Vall de Gallinera		17	1	2		20		141	11	26		178	
Villena			3			3			31			31	
Xaló	2	3	1	1		7	25	30	10	6		71	
Jijona	1	2				3	11	24				35	
Total provincia Alicante	13	214	6	19		252	104	1.769	58	216		2.147	

Fuente: Agència Valenciana del Turisme. Registro de Empresas, Establecimientos y Profesiones Turísticas de la Comunitat Valenciana

Oferta turística municipal y comarcal 2017

ALBERGUES RURALES			
(31/12/2017)			
		NÚMERO	PLAZAS
Provincia Alicante			
Municipio	Estándar		Estándar
Agres	2		99
Alcoy	1		47
Alfafara	1		40
Banyeres de Mariola	1		30
Biar	2		186
Pinoso	1		70
Granja de Rocamora	1		52
Ibi	1		102
La Vall de Laguar	1		36
Lorcha	1		30
Muro de Alcoy	1		97
Novelda	1		46
Total provincia Alicante	14		835

Fuente: Agència Valenciana del Turisme. Registro de Empresas, Establecimientos y Profesiones Turísticas de la Comunitat Valenciana
 Con respecto a 2015, los albergues de ciudad o urbanos dejan de clasificarse según la disposición adicional 2 del Decreto de Alojamiento Rural para recogerse en el Decreto 75/2015 de Establecimientos Hoteleros, publicado en el DOCV 7529 de 20 de mayo de 2015. La oferta de este grupo puede consultarse en la sección *Establecimientos Hoteleros* del apartado *Principales Resultados*.

Oferta turística municipal y comarcal 2017

RESTAURANTES

(31/12/2017)

Provincia Alicante	NÚMERO				PLAZAS*			
	Categorías				Categorías			
Municipio	Tercera	Segunda	Primera	Total	Tercera	Segunda	Primera	Total
Agost	5			5	133			133
Agres	2			2	250			250
Aiguës	5			5	123			123
Alicante	905	46	3	954	49.886	2.496	230	52.612
Albatera	7	2		9	1.072	100		1.172
Alcalalí	8	1		9	660	n.d.		660
Alcoy	68	5	1	74	4.975	244	100	5.319
Alcoleja	1			1	n.d.			n.d.
Alfafara	4			4	178			178
Algorfa	8		1	9	231		n.d.	231
Algueña	2			2	45			45
Almoradí	27	3		30	1.415	136		1.551
Almudaina	1			1	n.d.			n.d.
Altea	187	14	2	203	7.014	286	n.d.	7.300
Aspe	21			21	1.379			1.379
Banyeres de Mariola	10			10	1.193			1.193
Benasau	1			1	96			96
Beneixama	1			1	64			64
Benejúzar	5			5	234			234
Benferri	1			1	100			100
Beniarbeig	2			2	78			78
Beniardá	1			1	90			90
Benidoleig	4			4	264			264
Benidorm	594	27	3	624	25.439	1.892	120	27.451
Benifato	3			3	96			96
Benigembla	2			2	48			48
Benijófar	16			16	1.109			1.109
Benilloba	2			2	32			32
Benimantell	9			9	658			658
Benissa	55	4	4	63	2.184	50	40	2.274
Biar	8	1		9	396	74		470
Bigastro	3			3	170			170
Busot	9			9	396			396
Callosa de Segura	8			8	770			770
Callosa d'en Sarrià	16			16	1.143			1.143
Calp	315	38	3	356	11.005	823	n.d.	11.829
Cañada	2			2	112			112

Oferta turística municipal y comarcal 2017

RESTAURANTES

(31/12/2017)

Provincia Alicante (cont.) Municipio	NÚMERO				PLAZAS*			
	Categorías			Total	Categorías			Total
Tercera	Segunda	Primera	Tercera		Segunda	Primera		
Castalla	16	1		17	1.164	n.d.		1.164
Castell de Castells	2			2	142			142
Catral	10			10	678			678
Cocentaina	15	2	1	18	976	48	50	1.074
Confrides	3			3	144			144
Cox	4			4	528			528
Crevillent	36	1	1	38	2.365	146	n.d.	2.511
Daya Nueva	3			3	162			162
Daya Vieja	4			4	139			139
Dénia	349	90	4	443	14.481	3.513	88	18.082
Dolores	6			6	261			261
El Campello	125	15		140	5.183	592		5.775
El Castell de Guadalest	15			15	599			599
Hondón de las Nieves	5			5	435			435
Pinoso	20	2		22	1.530	120		1.650
Benitachell	20	1		21	802	n.d.		802
El Verger	15	1		16	597	160		757
Elda	57		2	59	2.743		n.d.	2.743
Els Poblets	14	2		16	535	54		589
Elche	372	12	2	386	25.066	864	80	26.010
Fachecha	1			1	30			30
Finestrat	55	4		59	3.235	373		3.608
Formentera del Segura	9			9	452			452
Gaïanes	2			2	80			80
Gata de Gorgos	13			13	556			556
Granja de Rocamora	1			1	120			120
Guardamar del Segura	108	6	1	115	5.741	120	n.d.	5.861
Hondón de los Frailes	2			2	104			104
Ibi	23	2		25	1.624	70		1.694
Jacarilla	4			4	261			261
La Nucia	55			55	2.942			2.942
La Romana	7			7	533			533
Torremanzanas	6			6	306			306
La Vall d'Alcalà	2	1		3	96	60		156
La Vall de Laguar	5			5	164			164
La Vall d'Ebo	3			3	110			110
Villajoyosa	86	4	1	91	3.174	230	112	3.516

RESTAURANTES

(31/12/2017)

Provincia Alicante (cont.) Municipio	NÚMERO				PLAZAS*			
	Categorías			Total	Categorías			Total
Tercera	Segunda	Primera	Tercera		Segunda	Primera		
L'Alfàs del Pi	206	11	3	220	9.662	858	95	10.615
L'Alqueria d'Asnar	1			1	102			102
L'Atzúbia	2			2	28			28
Llíber	4			4	263			263
Lorcha	2			2	102			102
Los Montesinos	16	2		18	910	60		970
Millena	1			1	40			40
Monforte del Cid	6			6	409			409
Monóvar	18	1		19	836	55		891
Murla	1			1	60			60
Muro de Alcoy	15	2		17	1.340	113		1.453
Mutxamel	24	1		25	1.537	93		1.630
Novelda	24	1		25	1.511	30		1.541
Ondara	27	5		32	1.099	100		1.199
Onil	2			2	130			130
Orba	12			12	586			586
Orihuela	296	6	5	307	17.524	177	150	17.851
Orxeta	4			4	204			204
Parcent	9			9	524			524
Pedreguer	20	1		21	1.583	80		1.663
Pego	17			17	702			702
Penàguila	4			4	174			174
Petrer	49			49	3.215			3.215
Pilar de la Horadada	104			104	5.655			5.655
Planes	1			1	24			24
Polop	11			11	558			558
Rafal	2			2	120			120
Redován	6			6	750			750
Relleu	2			2	72			72
Rojales	63	3		66	3.303	85		3.388
Sagra	1			1	30			30
Salinas	3			3	136			136
San Fulgencio	47	1		48	1.281 n.d.			1.281
San Isidro	6			6	406			406
San Miguel de Salinas	21			21	1.388			1.388
Sanet y Negrals	1			1	30			30
Sant Joan d'Alacant	60	2		62	2.809	289		3.098

Oferta turística municipal y comarcal 2017

RESTAURANTES									
(31/12/2017)									
Provincia Alicante (cont.)	NÚMERO				PLAZAS*				
	Municipio	Categorías			Total	Categorías			
	Tercera	Segunda	Primera		Tercera	Segunda	Primera		
San Vicente del Raspeig	86	6		92	6.242	783			7.025
Santa Pola	182	4		186	9.818	234			10.052
Sax	9	1		10	788	182			970
Sella	4			4	149				149
Senija	4	1		5	110	n.d.			110
Tàrbena	7			7	366				366
Teulada	173	14	1	188	6.247	244	50		6.541
Tibi	6	2		8	241	131			372
Tormos	1			1	180				180
Torreveija	560	18	1	579	27.668	1.059	54		28.781
Vall de Gallinera	3			3	129				129
Villena	51	6	1	58	3.781	401	34		4.216
Jávea	288	21	2	311	10.837	1.072	n.d.		11.909
Xaló	21	1		22	939	65			1.004
Jijona	8			8	206				206
Total provincia Alicante	6.282	395	42	6.719	317.900	18.562	1.204		337.666

Fuente: Agència Valenciana del Turisme. Registro de Empresas, Establecimientos y Profesiones Turísticas de la Comunitat Valenciana

* Se ha detectado en el Registro que en algunos restaurantes la oferta de plazas es cero (n.d.)

AGENCIAS DE VIAJES										
(31/12/2017)										
CASAS CENTRALES					SUCURSALES					TOTAL GENERAL
Provincia Alicante										
Categorías										
Municipio	Mayorista	Mayor/minor	Minorista	Total	Mayorista	Mayor/minor	Minorista	Total	Total	Total
Aigües			1	1						1
Alicante	1	17	43	61		32	2	34		95
Albatera			3	3		2		2		5
Alcoy		4	10	14		6	1	7		21
Almoradí			4	4		1	1	2		6
Altea		2	4	6		1		1		7
Aspe						1		1		1
Banyeres de Mariola		1	1	2			1	1		3
Benejúzar			1	1						1
Benidorm		12	19	31	2	17	5	24		55
Benijófar			1	1						1
Benissa			1	1						1
Biar			2	2						2
Biqastro			1	1						1
Calp		2	5	7						7
Callosa d'en Sarrià						1		1		1
Callosa de Segura						1		1		1
Castalla			1	1		1		1		2
Cocentaina		1	3	4			1	1		5
Cox			2	2		1	1	2		4
Crevillent			2	2		1		1		3
Dolores			1	1						1
Dénia		2	7	9		3		3		12
El Campello			4	4		2		2		6
Pinoso			2	2		1		1		3
Benitachell			1	1						1
El Verger			1	1						1
Elda		1	10	11		6	1	7		18
Elche		2	27	29		12	3	15		44
Finestrat		1	2	3		1		1		4
Guardamar del Segura		1	2	3		2		2		5
Ibi			1	1			1	1		2
L'Alfàs del Pi		2	10	12		1		1		13
l'Alqueris d'Asnar			1	1						1
La Nucia			4	4		3	1	4		8
Villajoyosa		1	5	6		2	1	3		9
Los Montesinos			1	1						1

AGENCIAS DE VIAJES										
(31/12/2017)										
Provincia Alicante (cont.)	CASAS CENTRALES				SUCURSALES				TOTAL GENERAL	
	Municipio	Categorías			Total	Categorías			Total	Total
	Mayorista	Mayor/minor	Minorista		Mayorista	Mayor/minor	Minorista			
Monforte del Cid								1	1	1
Monóvar			2	2						2
Muro de Alcoy			3	3						3
Mutxamel			2	2						2
Novelda			6	6		2	1		3	9
Ondara			4	4						4
Onil		1		1		2			2	3
Orihuela			8	8		4	1		5	13
Orxeta			1	1						1
Pego			2	2						2
Petrer		2	5	7		1			1	8
Pilar de la Horadada			2	2						2
Polop			2	2						2
Rojales		1	3	4		1			1	5
San Fulgencio			1	1			1		1	2
Sant Joan d'Alacant		1	6	7		2	1		3	10
San Miguel de Salinas						1			1	1
San Vicente del Raspeig			7	7		3	3		6	13
Santa Pola		1	4	5		2			2	7
Sax			1	1			1		1	2
Teulada			5	5						5
Torreveija		1	17	18		7	1		8	26
Tárbena			1	1						1
Villena		1	5	6		2			2	8
Jijona			1	1						1
Jávea		1	6	7						7
Total provincia Alicante	1	59	280	340	0	2	125	29	156	496

Fuente: Agència Valenciana del Turisme. Registro de Empresas, Establecimientos y Profesiones Turísticas de la Comunitat Valenciana

Oferta turística municipal y comarcal 2017

EMPRESAS DE TURISMO ACTIVO

(31/12/2017)

NÚMERO

Provincia Alicante

Municipio	NÚMERO
Agost	1
Alicante	27
Alcoi/Alcoy	5
Altea	7
Benidorm	14
Benilloba	1
Benissa	1
Busot	1
Calp	7
Cocentaina	1
Crevillent	1
Dénia	25
El Campello	9
Elche	6
Guardamar del Segura	2
Ibi	2
Jacarilla	1
La Nucía	2
L'Alfàs del Pi	2
Villajoyosa	3
Los Montesinos	1
Mutxamel	1
Novelda	1
Ondara	2
Onil	3
Orihuela	3
Parcent	1
Pego	1
Petrer	1
Pilar de la Horadada	4
Quatretondeta	1
Rojales	1
Salinas	1
Sant Joan d'Alacant	1
San Vicente del Raspeig	1
Santa Pola	8
Teulada	4

Oferta turística municipal y comarcal 2017

EMPRESAS DE TURISMO ACTIVO	
	(31/12/2017)
NÚMERO	
Provincia Alicante	
Municipio	
Torreveja	23
Villena	1
Jávea	19
Xixona	1
Total provincia Alicante	197

Fuente: Agència Valenciana del Turisme. Registro de Empresas, Establecimientos y Profesiones Turísticas de la Comunitat Valenciana

OFERTA TURÍSTICA MUNICIPAL DE LA PROVINCIA DE CASTELLÓN

Hoteles

Hostales

Pensiones

Apartamentos

Campings

Casas Rurales

Albergues

Restaurantes

Agencias de Viajes

Empresas de Turismo Activo

HOTELES																			
(31/12/2017)																			
Provincia Castellón	NÚMERO						PLAZAS						HABITACIONES						
	Estrellas						Estrellas						Estrellas						
	Municipio	Una	Dos	Tres	Cuatro	Cinco	Total	Una	Dos	Tres	Cuatro	Cinco	Total	Una	Dos	Tres	Cuatro	Cinco	Total
Aín			1			1			10	0		10			5				5
Alcalà de Xivert / Alcossebre	1		5	1		7	12		989	414		1.415	6		400	206			612
Alfondegulla				1		1				20		20			10				10
Almassora	1					1	22					22	11						11
Alquerías del Niño Perdido		1	1	1		3		47	162	16		225		24	81	8			113
Ares del Maestrat		1				1		24				24		12					12
Atzeneta del Maestrat	1					1	16					16	8						8
Azuébar	1					1	15					15	9						9
Benasal		4	1			5		264	26			290		135	13				148
Benicarló	1	3		1		5	44	146		208		398	21	74		104			199
Benicasim	3	5	4	3		15	145	457	774	1.106		2.482	77	237	386	566			1.266
Burriana	1	1	1			3	33	57	54			144	21	30	30				81
Cabanes	2	1	1			4	39	44	10			93	20	23	5				48
Castellfort		1				1		18				18		8					8
Castellnovo			1			1			20			20			10				10
Castellón de la Plana	1	5	5	6		17	48	199	710	1.394		2.351	40	131	371	698			1.240
Cinctorres			1			1			26			26			13				13
Culla				1		1				16		16				7			7
El Toro	1					1	16					16	8						8
Forcall			1			1			32			32			16				16
Fuentes de Ayódar	1					1	20					20	7						7
Jérica			1			1			64			64			32				32
La Pobla de Benifassà	3					3	48					48	22						22
La Serratella		1				1		12				12		6					6
La Vall d'Uixó			1			1			92			92			48				48
La Vilavella			1			1			82			82			42				42
Useras			1			1			17			17			6				6
Lucena del Cid	2					2	59					59	29						29
Montanejos		3	2			5		185	305			490		89	159				248
Morella	1	2	3			6	19	51	139			209	10	31	72				113
Navajas	1	1				2	18	19				37	9	10					19
Onda		1	1	1		3		49	87	78		214		25	61	39			125
Oropesa del Mar	2	3	3	3	1	12	448	254	554	1.708	374	3.338	236	128	283	849	183		1.679
Peñíscola	7	10	9	11		37	254	594	1.570	6.168		8.586	132	299	614	2.741			3.786
Puebla de Arenoso			1			1			38			38			20				20
Sant Mateu	1	1				2	10	46				56	5	24					29
Segorbe			1	1		2			85	73		158			44	36			80

Oferta turística municipal y comarcal 2017

HOTELES																			
(31/12/2017)																			
Provincia Castellón (cont.)	NÚMERO						PLAZAS						HABITACIONES						
	Estrellas						Estrellas						Estrellas						
	Una	Dos	Tres	Cuatro	Cinco	Total	Una	Dos	Tres	Cuatro	Cinco	Total	Una	Dos	Tres	Cuatro	Cinco	Total	
Sueras	1	0	0	0	0	1	18					18	9						9
Torreblanca	1	1	0	0	0	2	78	19				97	44	10					54
Vall d'Alba	0	2	0	0	0	2		52				52		26					26
Vilafamés	1	1	0	0	0	2	14	24				38	6	11					17
Vila-real	0	1	0	1	0	2		52		161		213		34		77			111
Villafranca del Cid	1	1	0	0	0	2	60	38				98	30	19					49
Vinaròs	0	5	1	2	0	8		228	59	412		699		122	30	205			357
Zorita del Maestrazgo	1	0	0	0	0	1	21					21	10						10
Total provincia de Castellón	36	55	47	33	1	172	1.457	2.879	5.905	11.774	374	22.389	770	1.508	2.741	5.546	183	10.748	

Fuente: Agència Valenciana del Turisme. Registro de Empresas, Establecimientos y Profesiones Turísticas de la Comunitat Valenciana

Nota: Con respecto a 2015, los albergues de ciudad o urbanos dejan de clasificarse según la disposición adicional 2 del Decreto de Alojamiento Rural para recogerse en el Decreto 75/2015 de Establecimientos Hoteleros, publicado en el DOCV 7529 de 20 de mayo de 2015. La oferta de este grupo puede consultarse en la sección *Establecimientos Hoteleros* del apartado *Principales Resultados*.

Oferta turística municipal y comarcal 2017

HOSTALES			
(31/12/2017)			
	NÚMERO	PLAZAS	HABITACIONES
Provincia Castellón			
Municipio	Única	Única	Única
Alcalà de Xivert / Alcossebre	3	61	31
Alcudia de Veo	1	36	16
Altura	1	32	18
Barracas	1	19	10
Benasal	3	188	111
Benicasim	4	244	123
Cabanes	1	20	11
Catí	1	25	13
Chilches	1	72	37
Cirat	1	10	5
Forcall	1	29	15
La Llosa	1	22	11
La Pobla de Benifassà	1	14	8
La Pobla Tornesa	1	13	10
Montán	1	14	8
Montanejos	1	16	8
Morella	1	37	19
Olocau del Rey	1	20	10
Onda	1	6	3
Oropesa del Mar	3	51	28
Peñíscola	4	102	50
Portell de Morella	1	10	5
Santa Magdalena de Pulpis	1	26	13
Segorbe	2	51	34
Todoella	1	10	5
Torreblanca	3	87	50
Vall d'Alba	1	6	2
Vallibona	1	13	7
Vilafamés	1	18	9
Vila-real	3	71	37
Villahermosa del Río	2	47	24
Chodos	1	20	8
Zorita del Maestrazgo	1	36	14
Total provincia Castellón	51	1.426	753

Fuente: Agència Valenciana del Turisme. Registro de Empresas, Establecimientos y Profesiones Turísticas de la Comunitat Valenciana

Oferta turística municipal y comarcal 2017

PENSIONES					
(31/12/2017)					
NÚMERO		PLAZAS		HABITACIONES	
Provincia Castellón					
Municipio	Única		Única		Única
Albocàsser	1		20		9
Alcalà de Xivert / Alcossebre	2		49		25
Almassora	1		15		8
Atzeneta del Maestrat	1		15		8
Bejís	1		25		13
Benicarló	3		56		32
Benicasim	2		63		35
Burriana	3		46		24
Castellón de la Plana	4		67		37
Catí	1		16		8
Herbés	1		16		8
Matet	1		16		8
Nules	1		26		17
Peñíscola	8		128		62
Puebla de Arenoso	1		19		10
Sant Mateu	1		20		10
Vilafamés	1		6		3
Vila-real	1		11		8
Vinaròs	3		45		25
Total provincia Castellón	37		659		350

Fuente: Agència Valenciana del Turisme. Registro de Empresas, Establecimientos y Profesiones Turísticas de la Comunitat Valenciana

APARTAMENTOS

(03/02/2017)

Provincia Castellón	NÚMERO				PLAZAS			
	Estándar	Primera	Superior	Total	Estándar	Primera	Superior	Total
Municipio	Categorías				Categorías			
Albocàsser	1			1	5			5
Alcalà de Xivert / Alcossebre	2.219	194	41	2.454	11.403	797	236	12.436
Alcudia de Veo	3			3	18			18
Alfondeguilla	1			1	6			6
Algimia de Almonacid	4			4	18			18
Almassora	14			14	51			51
Almedijar	3			3	8			8
Almenara	72			72	400			400
Alquerías del Niño Perdido	4			4	48			48
Altura	3			3	17			17
Ares del Maestrat	9	2		11	36	11		47
Artana	2			2	16			16
Atzeneta del Maestrat	2			2	15			15
Aín	1			1	8			8
Barracas	3			3	14			14
Bejís	6			6	21			21
Benafer	5			5	30			30
Benafijos	1			1	6			6
Benasal	177			177	779			779
Benicarló	342		1	343	1.846		9	1.855
Benicasim	625	1		626	3.378	8		3.386
Benlloch	8			8	38			38
Burriana	47			47	220			220
Borriol	21			21	86			86
Cabanes	22			22	129			129
Calig	2			2	13			13
Canet lo Roig	1			1	10			10
Castell de Cabres	2			2	10			10
Castellnovo	9			9	54			54
Castellón de la Plana	232	1		233	1.043	5		1.048
Castillo de Villamalefa	1			1	6			6
Catí	11			11	48			48
Caudiel	11			11	56			56
Chilches	25			25	120			120
Chóvar	1			1	5			5
Cinctorres	5			5	35			35
Cirat	4			4	26			26

Oferta turística municipal y comarcal 2017

APARTAMENTOS

(03/02/2017)

Provincia Castellón (cont.) Municipio	NÚMERO				PLAZAS			
	Estándar	Primera	Superior	Total	Estándar	Primera	Superior	Total
Cortes de Arenoso	7			7	26			26
Costur	1			1	4			4
Culla	8			8	37			37
Eslida	11			11	52			52
Fanzara	9			9	44			44
Forcall	3			3	14			14
Fuentes de Ayódar	5			5	24			24
Jérica	2			2	15			15
L'Alcora	3			3	10			10
La Jana	1			1	12			12
La Llosa	1			1	4			4
La Pobla Tornesa	3			3	21			21
La Pobla de Benifassà	5			5	27			27
La Vall d'Uixó	1			1	2			2
Les Coves de Vinromà	2			2	20			20
Useras	7			7	55			55
Lucena del Cid	7			7	58			58
Matet	6			6	24			24
Moncofa	163	1		164	790	4		794
Montán	2			2	25			25
Montanejos	50			50	230			230
Morella	57		3	60	242		10	252
Navajas	16			16	100			100
Nules	10			10	44			44
Olocau del Rey	2			2	6			6
Onda	3			3	16			16
Oropesa del Mar	3.854	3		3.857	21.886	20		21.906
Palanques	1			1	4			4
Peñíscola	3.413	17	4	3.434	18.626	95	25	18.746
Pina de Montalgrao	9			9	41			41
Portell de Morella	2			2	8			8
San Rafael del Río	4			4	28			28
San Jorge	222	1		223	912	4		916
Sant Mateu	28			28	130			130
Santa Magdalena de Pulpis	1			1	8			8
Segorbe	28			28	150			150
Sot de Ferrer	2			2	20			20

Oferta turística municipal y comarcal 2017

APARTAMENTOS									
(03/02/2017)									
Provincia Castellón (cont.)	NÚMERO				PLAZAS				
	Categorías				Categorías				
Municipio	Estándar	Primera	Superior	Total	Estándar	Primera	Superior	Total	Total
Sueras	1			1	4				4
Todolella	6			6	22				22
Torralba del Pinar	2			2	6				6
Torreblanca	90			90	471				471
Traiguera	1			1	4				4
Vall d'Alba	2			2	12				12
Vall de Almonacid	13			13	60				60
Vallat	2			2	6				6
Vila-real	3			3	12				12
Vilafamés	11			11	54				54
Vilar de Canes	2			2	10				10
Villafranca del Cid	6			6	30				30
Villahermosa del Río	8			8	40				40
Villamalur	7			7	28				28
Villanueva de Viver	6			6	23				23
Vinaròs	638	2	1	641	3.427	6	10		3.443
Vistabella del Maestrazgo	7			7	38				38
Viver	4			4	18				18
Xert	4			4	34				34
Zorita del Maestrazgo	3			3	8				8
Total provincia Castellón	12.664	222	50	12.936	68.044	950	290		69.284

Fuente: Agència Valenciana del Turisme. Registro de Empresas, Establecimientos y Profesiones Turísticas de la Comunitat Valenciana

CAMPINGS

(31/12/2017)

Provincia Castellón	NÚMERO					PLAZAS					PARCELAS							
	Estrellas					Estrellas					Estrellas							
	Una	Dos	Tres	Cuatro	Cinco	Total	Una	Dos	Tres	Cuatro	Cinco	Total	Una	Dos	Tres	Cuatro	Cinco	Total
Municipio																		
Alcalà de Xivert/Alcossebre	1		1	2		4	72		331	1.861		2.264	24		94	451		569
Altura			1			1			336			336			108			108
Bejís			1			1			284			284			79			79
Benicarló			1			1			233			233			26			26
Benicasim			3	2		5			1.044	1.958		3.002			264	522		786
Cabanes				3	1	4				1.701	1.981	3.682				477	503	980
Càlig			1			1			226			226			62			62
Chilches			1			1			552			552			166			166
La Pobla de Benifassà			1			1			194			194			36			36
Moncofa			1	1		2			535	530		1.065			149	126		275
Navajas				1		1				505		505				90		90
Nules			1			1			528			528			82			82
Oropesa del Mar			3	1		4			1.175	407		1.582			341	61		402
Peñíscola			5	3		8			2.432	1.693		4.125			614	415		1.029
San Jorge	1					1	487					487	139					139
Segorbe				1		1				253		253				79		79
Tírig			1			1			141			141			47			47
Torreblanca			1			1			939			939			305			305
Villafranca del Cid			1			1			204			204			58			58
Vinaròs			2			2			797			797			221			221
Viver				1		1				213		213				62		62
Total provincia Castellón	2		25	15	1	43	559		9.951	9.121	1.981	21.612	163		2.652	2.283	503	5.601

Fuente: Agència Valenciana del Turisme. Registro de Empresas, Establecimientos y Profesiones Turísticas de la Comunitat Valencian

CASAS RURALES													
(31/12/2017)													
Provincia Castellón	NÚMERO						PLAZAS						
	Municipio	Estrellas					Total	Estrellas					
	Una	Dos	Tres	Cuatro	Cinco		Una	Dos	Tres	Cuatro	Cinco		
Aín			1			1			9				9
Albocàsser		17				17		152					152
Alcalà de Xivert / Alcossebre		1				1		16					16
Alcudia de Veo	1	1				2	3	8					11
Alfondeguilla		1				1		8					8
Algimia de Almonacid		1				1		8					8
Almedfjar		1				1		6					6
Altura		9				9		45					45
Arañuel		1				1		8					8
Ares del Maestrat		14				14		96					96
Argelita		0		1		1		0		4			4
Artana		1				1		9					9
Atzeneta del Maestrat		6				6		42					42
Ayódar		1				1		4					4
Azuébar		1				1		6					6
Barracas		3				3		40					40
Benafer		1				1		6					6
Benasal		13				13		95					95
Benicarló	1	1				2	3	12					15
Benlloch		1				1		8					8
Borriol		1				1		4					4
Cabanes		4		1		5		29		8			37
Càlig		1				2		8	6				14
Castell de Cabres		3				3		20					20
Castellfort	1	1				2	6	12					18
Castellnovo		4				4		32					32
Catí		15				15		121					121
Caudiel		2		1		3		9		8			17
Cervera del Maestre		4				4		26					26
Chóvar		1				1		8					8
Cinctorres		5				5		37					37
Cirat		3				3		24					24
Cortes de Arenoso		1				1		13					13
Culla		40		1		41		214		4			218
Eslida		4	1			5		36	12				48
Espadilla		3				3		24					24
Figueroles		1				2		9		11			20

CASAS RURALES													
(31/12/2017)													
Provincia Castellón (cont.)	NÚMERO						PLAZAS						
	Municipio	Estrellas					Total	Una	Estrellas				Total
		Una	Dos	Tres	Cuatro	Cinco			Dos	Tres	Cuatro	Cinco	
Forcall	2	5				7	32	43					75
Fuentes de Ayódar		1				1		6					6
Herbés		1				1		6					6
Jérica		7				7		78					78
La Jana		4		2		6		34		16			50
La Pobla de Benifassà		10	1			11		75	5				80
La Salzadella			1			1			6				6
La Serratella		6				6		41					41
La Torre d'En Besora		9				9		78					78
La Torre d'en Doméneç		1				1		12					12
L'Alcora	1	1				2	10	4					14
Les Coves de Vinromà		7		1		8		52		6			58
Useras		7				7		64					64
Lucena del Cid		3				3		26					26
Matet		1				1		16					16
Montán			1			1			10				10
Montanejos				1		1				9			9
Morella		32		1		33		199		8			207
Navajas	1					1	10						10
Olocau del Rey		4				4		34					34
Onda		1				1		2					2
Palanques		5				5		37					37
Pina de Montalgrao		6				6		66					66
Puebla de Arenoso		4				4		23					23
Rossell		1		1		2		11		6			17
San Rafael del Río				1		1				11			11
San Jorge		11	1			12		63	6				69
Sant Mateu		6		2		8		52		20			72
Santa Magdalena de Pulpis		2				2		12					12
Segorbe	1	3	1			5	7	18	6				31
Sierra Engarcerán		15		3		18		130		25			155
Soneja		2				2		18					18
Sot de Ferrer		4				4		21					21
Tírig		3				3		26					26
Todolella		10				10		63					63
Traiguera		3			1	4		22			12		34
Vall d'Alba		3		1		4		28		8			36

Oferta turística municipal y comarcal 2017

CASAS RURALES														
(31/12/2017)														
Provincia Castellón (cont.)	NÚMERO						PLAZAS							
	Municipio	Estrellas					Total	Estrellas						Total
	Una	Dos	Tres	Cuatro	Cinco	Una		Dos	Tres	Cuatro	Cinco			
Vall de Almonacid			1				1			14				14
Vallat			1				1			4				4
Vilafamés		1	4	2			7		4	33	19			56
Vilanova d'Alcolea			1		1		2			4		12		16
Vilar de Canes			6		1		7			31		4		35
Villafranca del Cid		9		1			10		67		2			69
Villahermosa del Río			6				6			24				24
Villanueva de Viver			2				2			12				12
Villobres			3				3			14				14
Vistabella del Maestrazgo			6				6			50				50
Viver			1				1			8				8
Xert		7	2	1			10		36	16	8			60
Chodos			2				2			10				10
Total provincia Castellón	9	395	11	22	1	438		75	2.871	86	170	12	3.214	

Fuente: Agència Valenciana del Turisme. Registro de Empresas, Establecimientos y Profesiones Turísticas de la Comunitat Valenciana

Oferta turística municipal y comarcal 2017

ALBERGUES RURALES			
(31/12/2017)			
		NÚMERO	PLAZAS
Provincia Castellón			
Municipio	Estándar		Estandar
Alfondegulla	1		40
Almedijar	1		50
Caudiel	1		60
Cinctorres	2		95
Cirat	1		30
La Pobla de Benifassà	2		86
Lucena del Cid	1		18
Montanejos	1		48
Morella	1		62
Sueras	1		24
Todolella	1		46
Vall d'Alba	1		20
Vallibona	1		18
Villafranca del Cid	1		60
Villahermosa del Río	3		130
Total provincia Castellón	19		787

Fuente: Agència Valenciana del Turisme. Registro de Empresas, Establecimientos y Profesiones Turísticas de la Comunitat Valenciana
 Con respecto a 2015, los albergues de ciudad o urbanos dejan de clasificarse según la disposición adicional 2 del Decreto de Alojamiento Rural para recogerse en el Decreto 75/2015 de Establecimientos Hoteleros, publicado en el DOCV 7529 de 20 de mayo de 2015. La oferta de este grupo puede consultarse en la sección *Establecimientos Hoteleros* del apartado *Principales Resultados*.

RESTAURANTES

(31/12/2017)

Provincia Castellón	NÚMERO				PLAZAS*			
	Categorías				Categorías			
Municipio	Tercera	Segunda	Primera	Total	Tercera	Segunda	Primera	Total
Aín	2			2	113			113
Albocàsser	3			3	181			181
Alcalà de Xivert / Alcossebre	62	8		70	3.569	648		4.217
Alcudia de Veo	1			1	60			60
Alfondeguilla	2	1		3	215	100		315
Algimia de Almonacid	1			1	40			40
Almassora	34	1		35	3.159	500		3.659
Almedíjar	2			2	96			96
Almenara	15			15	846			846
Les Alqueríes	8			8	753			753
Altura	8			8	557			557
Arañuel	1			1	31			31
Ares del Maestrat	1			1	40			40
Artana	9			9	427			427
Atzeneta del Maestrat	5	1		6	258	352		610
Ayódar	1			1	60			60
Azuébar	2			2	132			132
Barracas	6			6	598			598
Bejís	1			1	200			200
Benasal	8			8	601			601
Benicarló	91	2		93	3.912	181		4.093
Benicasim	73	2	1	76	5.462	34	70	5.566
Benlloch	3			3	163			163
Betxí	16			16	1.276			1.276
Burriana	76	3		79	4.408	148		4.556
Borriol	11			11	747			747
Cabanes	17			17	1.921			1.921
Càlig	6			6	158			158
Canet lo Roig	1			1	85			85
Castell de Cabres	1			1	40			40
Castellfort	1			1	18			18
Castellnovo	2	1		3	110	53		163
Castellón de la Plana	346	19		365	23.010	897		23.907
Castillo de Villamalefa	1			1	50			50
Catí	2			2	168			168
Caudiel	5			5	134			134
Cervera del Maestre	2			2	112			112

Oferta turística municipal y comarcal 2017

RESTAURANTES									
(31/12/2017)									
Provincia Castellón (cont.)	NÚMERO				PLAZAS*				
	Categorías				Categorías				
Municipio	Tercera	Segunda	Primera	Total	Tercera	Segunda	Primera	Total	
Chilches	7		1	8	294		57	351	
Chóvar	1			1	70			70	
Cinctorres	1			1	87			87	
Cirat	1			1	40			40	
Cortes de Arenoso	1			1	40			40	
Costur	2			2	40			40	
Culla	4	1		5	188	50		238	
El Toro	1			1	37			37	
Eslida	4			4	300			300	
Fanzara	1			1	170			170	
Figueroles	1			1	30			30	
Forcall	2			2	160			160	
Fuentes de Ayódar	2			2	64			64	
Gaibiel	4			4	191			191	
Geldo	1			1	23			23	
Herbés	1			1	40			40	
Jérica	6	1		7	278	n.d.		278	
La Jana	4			4	322			322	
La Llosa	4			4	253			253	
La Pobla de Benifassà	8	1		9	367	n.d.		367	
La Pobla Tornesa	5			5	406			406	
La Salzadella	5			5	290			290	
La Torre d'En Besora	1			1	70			70	
La Vall d'Uixó	43	2	1	46	2.961	498	n.d.	3.459	
La Vilavella	4	1		5	304	320		624	
L'Alcora	35			35	1.916			1.916	
Les Coves de Vinromà	5			5	319			319	
Les Useres	4	1		5	165	82		247	
Lucena del Cid	3			3	208			208	
Ludiente	1			1	60			60	
Matet	1			1	26			26	
Moncofa	23			23	1.322			1.322	
Montán	3			3	157			157	
Montanejos	5	1	1	7	253	99	120	472	
Morella	19	2		21	1.193	130		1.323	
Navajas	1	1		2	65	30		95	
Nules	51	1		52	2.457	n.d.		2.457	

Oferta turística municipal y comarcal 2017

RESTAURANTES								
(31/12/2017)								
Provincia Castellón (cont.)	NÚMERO				PLAZAS*			
	Categorías				Categorías			
Municipio	Tercera	Segunda	Primera	Total	Tercera	Segunda	Primera	Total
Olocau del Rey	2			2	30			30
Onda	40	4		44	4.481	311		4.792
Oropesa del Mar	74	7		81	6.615	3.387		10.002
Palanques	1			1	32			32
Peñíscola	135	6		141	5.886	253		6.139
Portell de Morella	1			1	n.d.			n.d.
Ribesalbes	2			2	55			55
Rosell	4			4	170			170
San Rafael del Río	1			1	42			42
Sant Joan de Moró	8			8	283			283
San Jorge	4	2		6	260	160		420
Sant Mateu	7	1		8	502	35		537
Santa Magdalena de Pulpis	1			1	200			200
Seqorbe	26	2		28	1.974	547		2.521
Sierra Engarcerán	9			9	640			640
Sot de Ferrer	1			1	20			20
Sueras	1			1	32			32
Tales	1			1	20			20
Tírig	1			1	87			87
Todolella	2			2	257			257
Torás	1			1	n.d.			n.d.
Torralba del Pinar	2			2	45			45
Torreblanca	14	5		19	975	343		1.318
Torrechiva	3			3	156			156
Traiguera	3			3	336			336
Vall d'Alba	11	1		12	836	100		936
Vall de Almonacid	1			1	150			150
Vallibona	1			1	25			25
Vilafamés	7			7	300			300
Vila-real	80	3		83	6.503	195		6.698
Vilafranca	6			6	389			389
Villahermosa del Río	3			3	256			256
Vinaròs	74	9		83	3.830	355		4.185
Vistabella del Maestrazgo	5			5	306			306
Viver	8			8	453			453
Xert	7			7	574			574
Chodos	1			1	30			30

Oferta turística municipal y comarcal 2017

RESTAURANTES									
(31/12/2017)									
Provincia Castellón (cont.)	NÚMERO				PLAZAS*				
	Categorías				Categorías				
Municipio	Tercera	Segunda	Primera	Total	Tercera	Segunda	Primera	Total	
Zorita del Maestrazgo	2			2	195				195
Total provincia Castellón	1.641	90	4	1.735	105.821	9.808	247	115.876	

Fuente: Agència Valenciana del Turisme. Registro de Empresas, Establecimientos y Profesiones Turísticas de la Comunitat Valenciana

Nota: se detecta que, según el Registro, en algunos restaurantes el número de plazas es cero (n.d.)

Oferta turística municipal y comarcal 2017

AGENCIAS de VIAJES										
(31/12/2017)										
CASAS CENTRALES					SUCURSALES					TOTAL GENERAL
Provincia Castellón	Categorías					Categorías				
Municipio	Mayorista	Mayor/minor	Minorista	Total		Mayorista	Mayor/minor	Minorista	Total	Total
Alcalà de Xivert / Alcossebre		1	3	4						4
Almassora			2	2						2
Almenara			1	1						1
Altura		1	1	2						2
Benicarló			1	1			3		3	4
Benicasim		2	4	6						6
Benlloch							1		1	1
Betxí			1	1						1
Burriana			2	2			1		1	3
Castellón de la Plana		7	25	32			9	2	11	43
L'Alcora			1	1			2		2	3
La Vall d'Uixó			5	5			2		2	7
Morella			1	1						1
Onda			3	3			2		2	5
Oropesa del Mar		1		1						1
Peñíscola		1	1	2			1	1	2	4
Sant Joan de Moró			1	1			2		2	3
Sant Mateu			1	1						1
Segorbe		0	2	2			1		1	3
Torreblanca							2	1	3	3
Traiguera			1	1						1
Vila-real		1	5	6			6		6	12
Vilafamés			1	1						1
Vinaròs		1	1	2			4		4	6
Total provincia Castellón		15	63	78			36	4	40	118

Fuente: Agència Valenciana del Turisme. Registro de Empresas, Establecimientos y Profesiones Turísticas de la Comunitat Valenciana

Oferta turística municipal y comarcal 2017

EMPRESAS DE TURISMO ACTIVO

(31/12/2017)

NÚMERO**Provincia Castellón**

Municipio	NÚMERO
Alcalà de Xivert / Alcossebre	2
Alfondeguilla	2
Bejis	1
Benicarló	1
Benicasim	4
Benlloch	1
Burriana	1
Castellón de la Plana	10
Figueroles	1
Gaibiel	1
Jérica	1
La Pobla de Benifassà	1
Useras	1
Montán	1
Morella	2
Onda	1
Oropesa del Mar	5
Peñíscola	4
Sant Joan de Moró	1
Torreblanca	1
Vinaròs	1
Villafranca del Cid	1
Villares	1
Vistabella del Maestrazgo	3
Total provincia Castellón	48

Fuente: Agència Valenciana del Turisme. Registro de Empresas, Establecimientos y Profesiones Turísticas de la Comunitat Valenciana

OFERTA TURÍSTICA MUNICIPAL DE LA PROVINCIA DE VALENCIA

Hoteles

Hostales

Pensiones

Apartamentos

Campings

Casas Rurales

Albergues

Restaurantes

Agencias de Viajes

Empresas de Turismo Activo

HOTELES

(31/12/2017)

Provincia Valencia	NÚMERO						PLAZAS						HABITACIONES					
	Estrellas de Oro						Estrellas de Oro						Estrellas de Oro					
	Una	Dos	Tres	Cuatro	Cinco	Total	Una	Dos	Tres	Cuatro	Cinco	Total	Una	Dos	Tres	Cuatro	Cinco	Total
Aielo de Malferit		1				1			27			27			16			16
Alaquàs			2			2			177			177			93			93
Alberic	1	1				2	12	31			43	7	18					25
Alboraya					1	1				331	331				166			166
Aldaia		1	1			2		212	210		422		106	105				211
Alfafar	1			2		3	174		403		577	87			194			281
Almussafes		1	1	1		3		34	266	154	454		22	133	79			234
Alzira	1	2	2			5	26	62	159		247	14	36	97				147
Aras de los Olmos		1				1		34			34		15					15
Benetússer			1			1			102		102			63				63
Benifaió	1					1	92				92	47						47
Beniparrell			1			1			64		64			34				34
Benisanó		1				1		76			76		46					46
Benissoda		1				1		14			14		7					7
Bétera					1	1				82	82				40			40
Bocairent			2		1	3			44	25	69			22		12		34
Buñol		1				1		26			26		14					14
Burjassot	2		1			3	61		334		395	39		112				151
Canet d'En Berenguer		2		1		3		109		296	405		54		147			201
Carcaixent			1			1			78		78			39				39
Carlet		1				1		42			42		21					21
Catarroja			1			1			115		115			64				64
Chelva		1				1		36			36		20					20
Chiva	1		2			3	42		219		261	22		110				132
Chulilla		1				1		187			187		100					100
Cofrentes			1	1		2			462	104	566			234	51			285
Cullera	2	5	3	2		12	36	203	317	654	1.210	20	112	171	325			628
Domeño	1					1	57				57	29						29
Enguera			1			1			38		38			19				19
Favara			1			1			124		124			63				63
Gandia	1	6	12	6		25	49	280	2.873	2.372	5.574	27	144	1.487	1.061			2.719
Jalance			1			1			88		88			44				44
La Font d'En Carròs		1				1		34			34		17					17
La Pobla de Farnals			1			1			24		24			12				12
L'Alcúdia			1			1			56		56			28				28
L'Elia			1			1			19		19			11				11
Líria			1			1			34		34			17				17

Oferta turística municipal y comarcal 2017

HOTELES																			
(31/12/2017)																			
Provincia Valencia (cont)	NÚMERO						PLAZAS						HABITACIONES						
	Estrellas de Oro						Estrellas de Oro						Estrellas de Oro						
	Municipio	Una	Dos	Tres	Cuatro	Cinco	Total	Una	Dos	Tres	Cuatro	Cinco	Total	Una	Dos	Tres	Cuatro	Cinco	Total
L'Olleria			1	1		2		66	47			113		34	22				56
Manises	4				1	5	532			246		778	269				128		397
Massalfassar			1			1			272			272			136				136
Miramar			1			1			204			204			102				102
Mogente	1					1	10					10	5						5
Museros					1	1				38		38					19		19
Oliva	1		1	1		3	28		18	418		464	15		9	198			222
Ontinyent				1		1				61		61					36		36
Otos	1					1	10					10	5						5
Paterna	2	3	1	3		9	171	246	164	677		1.258	90	123	82	342			637
Picanya				1		1				173		173				88			88
Puçol	1		2			3	14		88			102	4		49				53
Puig	1	1	3			5	42	67	186			295	26	45	126				197
Quart de Poblet				1		1				252		252					125		125
Quesa		1				1		20				20		10					10
Requena	2	5	1			8	71	206	35			312	38	108	22				168
Riba-roja de Túria			2			2				100		100			50				50
Rótova	1					1	36					36	14						14
Sagunto		4	2	2		8		156	262	312		730		78	134	153			365
San Antonio de Benagéber			1			1			84			84			42				42
Silla		1				1		66				66		40					40
Sueca		2				2		55				55		32					32
Tavernes Blanques	1					1	26					26	14						14
Tavernes de la Valldigna	2					2	28					28	19						19
Torrebaja		1				1		40				40		19					19
Torrent		1				1		104				104		52					52
Tuéjar		1				1		39				39		20					20
Utiel			1			1			55			55			35				35
Valencia	3	8	28	37	6	82	134	584	4.060	9.859	1.562	16.199	79	300	2.147	5.093	781		8.400
Villalonga	1		1			2	12		16			28	6		8				14
Villargordo del Cabriel		1				1		18				18		9					9
Xàtiva		1	1	1		3		63	62	40		165		39	30	19			88
Total provincia Valencia	32	58	86	63	7	246	1.663	3.137	11.629	16.299	1.587	34.315	876	1.657	6.040	8.176	793	17.542	

Fuente: Agència Valenciana del Turisme. Registro de Empresas, Establecimientos y Profesiones Turísticas de la Comunitat Valencian

Nota: Con respecto a 2015, los albergues de ciudad o urbanos dejan de clasificarse según la disposición adicional 2 del Decreto de Alojamiento Rural para recogerse en el Decreto 75/2015 de Establecimientos Hoteleros, publicado en el DOCV 752 de 20 de mayo de 2015. La oferta de este grupo puede consultarse en la sección *Establecimientos Hoteleros* del apartado *Principales Resultados*.

Oferta turística municipal y comarcal 2017

HOSTALES			
(31/12/2017)			
	NÚMERO	PLAZAS	HABITACIONES
Provincia Valencia			
Municipio	Única	Única	Única
Ademuz	1	56	30
Alberic	1	29	15
Alcublas	1	9	5
Almussafes	1	29	16
Alpuente	1	10	5
Anna	1	22	12
Barx	1	18	8
Carlet	1	20	13
Chera	1	46	19
Cheste	1	68	60
Chulilla	1	9	5
Cofrentes	1	19	10
Cullera	3	73	38
Dos Aguas	2	47	25
Favara	1	60	27
Gandia	5	186	95
Jarafuel	1	12	6
La Font de la Figuera	1	16	8
La Pobla de Vallbona	1	8	5
Llíria	1	24	14
Oliva	1	54	26
Olocau	1	10	6
Paiporta	1	24	12
Paterna	3	80	47
Requena	1	82	41
Rugat	1	11	6
Sagunto	2	55	34
Siete Aguas	1	34	18
Silla	2	272	140
Sueca	1	36	12
Tavernes Blanques	1	30	13
Torrent	1	33	20
Utiel	1	36	19
Valencia	22	842	446
Venta del Moro	1	22	12
Villanueva de Castellón	1	33	15
Villar del Arzobispo	1	21	14
Total provincia Valencia	69	2.436	1.297

Fuente: Agència Valenciana del Turisme. Registro de Empresas, Establecimientos y Profesiones Turísticas de la Comunitat Valenciana

Oferta turística municipal y comarcal 2017

PENSIONES			
(31/12/2017)			
	NÚMERO	PLAZAS	HABITACIONES
Provincia Valencia			
Municipio	Única	Única	Única
Ademuz	1	23	12
Agullent	1	6	3
Albaida	2	28	14
Algemesí	1	10	8
Almussafes	1	7	7
Ayora	1	8	4
Benavites	1	10	4
Benetússer	1	4	3
Benigánim	1	22	15
Bétera	1	22	13
Bocairent	1	10	5
Buñol	1	41	18
Burjassot	1	15	11
Carrícola	1	14	7
Casinos	1	9	5
Castelló de Rugat	1	6	4
Cheste	2	36	22
Chiva	1	32	16
Cortes de Pallás	2	27	14
Cullera	2	23	11
Gandia	1	28	18
La Font de la Figuera	2	47	29
L'Alcúdia	3	79	52
Llíria	1	8	6
Manises	2	14	8
Moncada	1	25	14
Oliva	1	9	5
Ontinyent	2	51	27
Picanya	1	33	19
Puig	1	28	19
Requena	3	28	17
Riba-roja de Túria	2	31	19
Sagunto	3	58	36
San Antonio de Benagéber	1	14	7
Siete Aguas	1	9	5
Silla	2	89	50
Sinarcas	2	27	14

Oferta turística municipal y comarcal 2017

PENSIONES					
(31/12/2017)					
Provincia Valencia		NÚMERO	PLAZAS	HABITACIONES	
Municipio	Única		Única		Única
Sueca	1		14		8
Tavernes de la Valldigna	3		53		29
Titaguas	1		9		6
Torrent	1		10		5
Utiel	3		69		38
Valencia	46		1.262		637
Venta del Moro	1		12		7
Villanueva de Castellón	1		9		8
Xàtiva	1		12		6
Xirivella	1		6		4
Total provincia Valencia	112		2.387		1.289

Fuente: Agència Valenciana del Turisme. Registro de Empresas, Establecimientos y Profesiones Turísticas de la Comunitat Valenciana

Oferta turística municipal y comarcal 2017

APARTAMENTOS									
(31/12/2017)									
Provincia Valencia	NÚMERO				PLAZAS				
	Categorías				Categorías				
Municipio	Estandar	Primera	Superior	Total	Estandar	Primera	Superior	Total	
Ademuz	9			9	40			40	
Ador	4	1		5	24	8		32	
Agullent	1			1	4			4	
Aielo de Malferit	1			1	7			7	
Albalat de la Ribera	2			2	12			12	
Alberic	3			3	24			24	
Alborache	3			3	27			27	
Alboraya	268	5		273	1.502	24		1.526	
Albuixech	5	1		6	31	8		39	
Alfarp	2			2	18			18	
Algar de Palancia	2			2	10			10	
Alginet	2			2	16			16	
Almoines	2			2	13			13	
Almàssera	1			1	10			10	
Alpuente	4			4	16			16	
Alzira	6			6	40			40	
Anna	4			4	20			20	
Atzeneta d'Albaida	1			1	4			4	
Ayora	4			4	25			25	
Barx	8			8	59			59	
Bellreguard	141			141	733			733	
Beniarjó	1			1	4			4	
Benifairó de la Valldigna		1		1		8		8	
Benifaió	3			3	26			26	
Benimodo	2			2	10			10	
Bocairent	1			1	8			8	
Burjassot	17			17	83			83	
Buñol	1			1	14			14	
Bétera	6			6	56			56	
Calles	3			3	10			10	
Camporrobles	4			4	26			26	
Canals	1			1	9			9	
Canet d'en Berenguer	435	1		436	1.799	8		1.807	
Carcaixent	1			1	5			5	
Carlet	1			1	6			6	
Casas Altas	4			4	24			24	
Casas Bajas	1			1	4			4	

Oferta turística municipal y comarcal 2017

APARTAMENTOS									
(31/12/2017)									
Provincia Valencia (cont.)	NÚMERO				PLAZAS				
	Categorías				Categorías				
Municipio	Estandar	Primera	Superior	Total	Estandar	Primera	Superior	Total	
Casinos	1			1	4			4	
Castielfabib	6			6	30			30	
Catadau	1			1	6			6	
Catarroja	2			2	12			12	
Caudete de las Fuentes	5			5	18			18	
Chella	4			4	25			25	
Chelva	6			6	22			22	
Chera	10			10	30			30	
Cheste	3			3	25			25	
Chiva	28	1		29	143	10		153	
Chulilla	23			23	118			118	
Cofrentes	22			22	67			67	
Cortes de Pallás	9			9	59			59	
Cullera	959	44	4	1.007	4.952	174	31	5.157	
Daimús	388	1		389	1.976	6		1.982	
Enguera	3			3	25			25	
Faura	2			2	10			10	
Favara		1		1		8		8	
Foios	2			2	4			4	
Gandia	2.220	2	4	2.226	12.280	12	33	12.325	
Gátova	1			1	7			7	
Genovés	2			2	22			22	
Gestalgar	3			3	11			11	
Gilet	4			4	30			30	
Godella	14			14	75			75	
Godolleta	11			11	61			61	
Guardamar de la Safor	84			84	374			374	
Jalance	1			1	7			7	
L'Eliana	13	1		14	97	8		105	
La Font d'En Carròs	10			10	46			46	
La Pobla de Farnals	107		1	108	514		7	521	
La Pobla de Vallbona	4			4	27			27	
La Pobla del Duc	4			4	16			16	
Llaurí	1			1	4			4	
Llutxent	6			6	27			27	
Llíria	5			5	44			44	
Loriquilla	8			8	32			32	

Oferta turística municipal y comarcal 2017

APARTAMENTOS									
(03/02/2017)									
Provincia Valencia (cont.)	NÚMERO				PLAZAS				
	Categorías				Categorías				
Municipio	Estandar	Primera	Superior	Total	Estandar	Primera	Superior	Total	
Losa del Obispo	2			2	8			8	
Macastre	1			1	6			6	
Manises	1			1	4			4	
Massalfassar	8			8	37			37	
Massamagrell	2			2	6			6	
Miramar	242			242	1272			1.272	
Mislata	6			6	33			33	
Moncada	2			2	12			12	
Montserrat	1			1	10			10	
Navarrés	6			6	51			51	
Náquera	9			9	63			63	
Oliva	1398	34	28	1.460	7072	185	158	7.415	
Olocau	4			4	30			30	
Ontinyent	9			9	63			63	
Otos	1			1	6			6	
Paiporta	2			2	11			11	
Palma de Gandía	2			2	16			16	
Paterna	17			17	110			110	
Pedralba	4			4	16			16	
Petrés	1			1	6			6	
Picassent	12			12	102			102	
Piles	63			63	304			304	
Pinet	2			2	10			10	
Polinyà de Xúquer	1			1	6			6	
Puig	37			37	197			197	
Puçol	28		1	29	182		12	194	
Rafelbunyol	1			1	4			4	
Real de Gandia	2			2	8			8	
Requena	29			29	150			150	
Riba-roja de Túria	13			13	84			84	
Rótova	1			1	5			5	
Sagunto	187	1		188	939	13		952	
Salem	6			6	24			24	
San Antonio de Benagéber	2			2	23			23	
Sedaví	1			1	5			5	
Segart	2			2	19			19	
Serra	5			5	27			27	

Oferta turística municipal y comarcal 2017

APARTAMENTOS									
(03/02/2017)									
Provincia Valencia (cont.)	NÚMERO				PLAZAS				
	Categorías				Categorías				
Municipio	Estandar	Primera	Superior	Total	Estandar	Primera	Superior	Total	
Siete Aguas	9			9	42			42	
Simat de la Vallidigna	5			5	34			34	
Sot de Chera	10			10	40			40	
Sueca	78			78	391			391	
Sumacàrcer	1			1	8			8	
Tavernes Blanques	1			1	4			4	
Tavernes de la Vallidigna	305			305	1630			1.630	
Teresa de Cofrentes	3			3	18			18	
Torrent	12	1		13	104	7		111	
Torres Torres	12			12	39			39	
Turís	4			4	31			31	
Tuéjar	2			2	10			10	
Utiel	7			7	26			26	
Valencia	3758	47	8	3.813	17431	243	47	17.721	
Vallada	4			4	16			16	
Vallanca	2			2	13			13	
Venta del Moro	2			2	16			16	
Villalonga	5			5	40			40	
Villanueva de Castellón	1			1	16			16	
Xeraco	571			571	3.091			3.091	
Xeresa	1			1	4			4	
Xirivella	2			2	7			7	
Xàtiva	15			15	66			66	
Yátova	1			1	4			4	
Zarra	2			2	9			9	
Total provincia de Valencia	11.849	142	46	12.037	59.930	722	288	60.940	

Fuente: Agència Valenciana del Turisme. Registro de Empresas, Establecimientos y Profesiones Turísticas de la Comunitat Valenciana

Oferta turística municipal y comarcal 2017

CAMPINGS																			
(31/12/2017)																			
Provincia Valencia	NÚMERO						PLAZAS						PARCELAS						
	Estrellas						Estrellas						Estrellas						
	Municipio	Una	Dos	Tres*	Cuatro* ¹	Cinco* ²	Total	Una	Dos	Tres*	Cuatro* ¹	Cinco* ²	Total	Una	Dos	Tres*	Cuatro* ¹	Cinco* ²	Total
Anna			1			1			255				255			85			85
Barx			1			1			238				238			50			50
Bétera			1			1			120				120			40			40
Bocairent			1			1			737				737			170			170
Cullera				1		1				500			500				147		147
Daimús			1			1			419				419			137			137
El Palomar			1			1			54				54			18			18
Enguera			3	1		4			527	203			730			99	61		160
Estivella				1		1				384			384				99		99
Gandia			2			2			1.703				1.703			286			286
Jarafuel				1		1				357			357				79		79
L'Alqueria de la Comtessa	1					1		84					84		28				28
Miramar				1		1				478			478				108		108
Oliva			5	2		7			2.697	1.758			4.455			658	502		1.160
Puçol			2			2			1.810				1.810			396			396
Rugat			1			1			350				350			58			58
Sagunto			1			1			515				515			62			62
Sueca			3			3			4.300				4.300			737			737
Tavernes de la Valldigna			1			1			135				135			45			45
Tuéjar			1			1			630				630			154			154
Valencia			2			2			939				939			202			202
Venta del Moro			1			1			72				72			10			10
Villargordo del Cabriel				1		1				425			425				76		76
Xeraco			1			1			195				195			42			42
Total provincia Valencia	1		29	8		38		84	15.696	4.105			19.885		28	3.249	1.072		4.349

Fuente: Agència Valenciana del Turisme. Registro de Empresas, Establecimientos y Profesiones Turísticas de la Comunitat Valencian

Oferta turística municipal y comarcal 2017

CASAS RURALES													
(31/12/2017)													
Provincia Valencia	NÚMERO						PLAZAS						
	Municipio	Estrellas					Total	Estrellas					
	Una	Dos	Tres	Cuatro	Cinco		Una	Dos	Tres	Cuatro	Cinco		
Ademuz	1	3				4	4	21					25
Ador		1				1		15					15
Aquillent		1				1		10					10
Aielo de Malferit		1				1		8					8
Aielo de Rugat		1				1		6					6
Albaida		3	1			4		25	6				31
Alborache		3				3		25					25
Alcublas		1				1		10					10
Alfauir		1				1		10					10
Algar de Palancia		1				1		10					10
Algimia de Alfara		3				3		17					17
Alpuente		3				3		18					18
Andilla		1				1		6					6
Anna		5				5		32					32
Antella		1				1		8					8
Aras de los Olmos		21				21		109					109
Ayora		11		1		12		79		13			92
Barx	1	2				3	8	18					26
Bellús		2				2		15					15
Benagéber		4				4		12					12
Beniatjar		2	1			3		22	11				33
Benicolet		5				5		10					10
Benifairó de les Valls		2				2		22					22
Benissuera		1				1		7					7
Bicorp	2	6				8	20	46					66
Bocairent	1	13				14	4	126					130
Bolbaite		5				5		43					43
Bufali		2				2		24					24
Buñol		1				1		10					10
Calles		1				1		8					8
Camporrobles		1				1		6					6
Carcaixent		1		1		2		12		16			28
Casas Bajas		3				3		27					27
Castelló de Rugat		2				2		15					15
Castielfabib	2	1				3	18	5					23
Cerdà		1				1		10					10
Chella		7				7		72					72

Oferta turística municipal y comarcal 2017

CASAS RURALES													
(31/12/2017)													
Provincia Valencia (cont.)	NÚMERO						PLAZAS						
	Municipio	Estrellas					Total	Estrellas					
	Una	Dos	Tres	Cuatro	Cinco	Una		Dos	Tres	Cuatro	Cinco		
Chelva	1	7	1	1		10	6	49	3	4		62	
Chera	1	3				4	11	25				36	
Chiva		1				1		12				12	
Chulilla		9				9		61				61	
Cofrentes		3				3		28				28	
Corbera	1		1	1		3	6		8	10		24	
Cortes de Pallás		5				5		41				41	
El Palomar		1	1			2		15	12			27	
Enguera		12		1		13		93		13		106	
Estivella	1					1	6					6	
Fontanars dels Alforins		1		1		2		6		16		22	
Gátova		12				12		46				46	
Gestalg		1				1		10				10	
Godolleta		1				1		12				12	
Guadasséquies		1				1		8				8	
Guadassuar		1		1		2		4		9		13	
Jalance		1				1		6				6	
Jarafuel		2				2		22				22	
La Font de la Figuera		1				1		12				12	
La Yesa		3				3		26				26	
L'Alqueria de la Comtessa		1				1		6				6	
Llanera de Ranes					1	1					13	13	
Llaurí		1				1		5				5	
Losa del Obispo		1				1		12				12	
Macastre		2				2		15				15	
Marines		2				2		12				12	
Masalavés		1				1		6				6	
Mogente		3				3		28				28	
Montichelvo		1				1		7				7	
Náquera		2				2		19				19	
Navarrés	1	1				2	10	12				22	
Oliva					1	1				14		14	
Olocau	1	1				2	10	3				13	
Ontinyent		3		1		4		37		14		51	
Polinyà de Xúquer		7				7		60				60	
Puebla de San Miguel		4				4		21				21	
Quartell		1				1		6				6	

Oferta turística municipal y comarcal 2017

CASAS RURALES													
(31/12/2017)													
Provincia Valencia (cont.)	NÚMERO						PLAZAS						
	Municipio	Una	Dos	Tres	Cuatro	Cinco	Total	Una	Dos	Tres	Cuatro	Cinco	Total
Quatretonda			1				1			12			12
Rafelcofer						1	1					13	13
Requena	1	13			1		15	4	128		9		141
Salem		1					1		12				12
Seqart		1					1		11				11
Serra			2				2		15				15
Simat de la Valldigna			1				1		10				10
Sinarcas			1				1		6				6
Sot de Chera			4				4		17				17
Sumacàrcer			4				4		41				41
Teresa de Cofrentes			4				4		30				30
Titaguas		1					1		15				15
Torrebaja		1					1		9				9
Torres Torres			1				1		8				8
Tuéjar			12				12		47				47
Utiel		2					2		20				20
Vallanca				1	1		2			12	8		20
Venta del Moro		9					9		66				66
Villar del Arzobispo			2				2		24				24
Villargordo del Cabriel			4				4		50				50
Xàtiva			6				6		55				55
Xeresa	1						1	2					2
Yátova			8				8		78				78
Zarra			2				2		15				15
Total provincia Valencia	15	299	6	11	2	333		109	2.313	52	126	26	2.626

Fuente: Agència Valenciana del Turisme. Registro de Empresas, Establecimientos y Profesiones Turísticas de la Comunitat Valenciana

Oferta turística municipal y comarcal 2017

ALBERGUES RURALES			
(31/12/2017)			
		NÚMERO	PLAZAS
Provincia Valencia			
Municipio		Estandar	Estandar
Alborache		1	110
Antella		1	66
Ayora		1	70
Benagéber		1	258
Bocairent		1	12
Calles		1	32
Camporrobles		1	40
Casas Altas		1	18
Castielfabib		1	70
Chera		1	38
Chiva		1	44
Chulilla		1	24
Cofrentes		1	62
Enguera		1	75
Gestalgar		1	88
Jalance		1	48
Millares		1	68
Mogente		1	56
Quatretonda		1	18
Segart		1	32
Sinarcas		1	90
Sot de Chera		1	94
Torrent		2	106
Vallada		1	42
Venta del Moro		1	38
Vilamarxant		1	26
Xàtiva		1	40
Total provincia Valencia		28	1.665

Fuente: Agència Valenciana del Turisme. Registro de Empresas, Establecimientos y Profesiones Turísticas de la Comunitat Valenciana
 Con respecto a 2015, los albergues de ciudad o urbanos dejan de clasificarse según la disposición adicional 2 del Decreto de Alojamiento Rural para recogerse en el Decreto 75/2015 de Establecimientos Hoteleros, publicado en el DOCV 7529 de 20 de mayo de 2015. La oferta de este grupo puede consultarse en la sección *Establecimientos Hoteleros* del apartado *Principales Resultados*.

Oferta turística municipal y comarcal 2017

RESTAURANTES

(31/12/2017)

Provincia Valencia	NÚMERO				PLAZAS*			
	Categorías				Categorías			
Municipio	Tercera	Segunda	Primera	Total	Tercera	Segunda	Primera	Total
Ador	2			2	200			200
Aquillent	7			7	282			282
Aielo de Malferit	2			2	216			216
Aielo de Rugat	1			1	40			40
Alaquàs	38	2		40	3.309	48		3.357
Albaida	13			13	1.154			1.154
Albal	28	1		29	1.915	n.d.		1.915
Albalat de la Ribera	1			1	0			n.d.
Albalat dels Sorells	5			5	161			161
Albalat dels Taronçers	1			1	50			50
Alberic	11			11	762			762
Alborache	6			6	136			136
Alboraya	61	2		63	4.608	150		4.758
Albuixech	4			4	346			346
Alcàntera de Xúquer	3			3	174			174
Alcàsser	6	1	1	8	630	n.d.	105	735
Alcublas	1	1		2	50	48		98
Aldaia	58	4		62	5.144	320		5.464
Alfajar	49			49	5.637			5.637
Alfara del Patriarca	7			7	264			264
Alfarp	2			2	105			105
Alfarrasí	2			2	152			152
Alfauir	1			1	0			n.d.
Algar de Palancia	1			1	100			100
Algemesí	29			29	1.207			1.207
Algimia de Alfara	2			2	100			100
Alginet	29			29	1.800			1.800
Almàssera	7	1		8	259	70		329
Almoines	3			3	107			107
Almussafes	20			20	1.672			1.672
Alpuente	4			4	178			178
Alzira	75	5	1	81	4.753	1.328	n.d.	6.081
Andilla	1			1	25			25
Anna	3			3	198			198
Antella	5			5	154			154
Aras de los Olmos	2			2	167			167
Atzeneta d'Albaida	2			2	75			75

Oferta turística municipal y comarcal 2017

RESTAURANTES									
(31/12/2017)									
Provincia Valencia (cont.)	NÚMERO				PLAZAS*				
	Municipio	Categorías			Total	Categorías			
	Tercera	Segunda	Primera			Tercera	Segunda	Primera	Total
Ayora	7	1		8	281	450		731	
Barx	8	1		9	433	66		499	
Barxeta	2			2	161			161	
Bèlgida	2			2	158			158	
Bellreguard	17			17	770			770	
Bellús	1			1	40			40	
Benagéber	1			1	190			190	
Benaguasil	10	1	1	12	610	180	n.d.	790	
Beneixida	2			2	126			126	
Benetússer	21			21	1.205			1.205	
Beniarjó	2			2	294			294	
Benicolet	1			1	90			90	
Benicull de Xúquer	1			1	n.d.			n.d.	
Benifaió	18			18	1.585			1.585	
Beniflá	1			1	35			35	
Benigánim	5			5	222			222	
Beniparrell	22	1		23	2.166	210		2.376	
Benirredrà	2			2	60			60	
Benisanó	6			6	1.146			1.146	
Benissoda	3			3	232			232	
Bétera	37	1		38	2.067	300		2.367	
Bicorp	1			1	40			40	
Bocairent	11	2	1	14	397	115	100	612	
Bolbaite	4			4	200			200	
Bonrepòs i Mirambell	5			5	204			204	
Bugarra	1			1	127			127	
Buñol	22	2		24	1.230	863		2.093	
Burjassot	53			53	2.928			2.928	
Calles	2			2	138			138	
Camporrobles	2			2	120			120	
Canals	15			15	406			406	
Canet d'En Berenguer	25	3		28	1.914	n.d.		1.914	
Carcaixent	32	2		34	1.184	n.d.		1.184	
Carlet	22	1		23	1.108	n.d.		1.108	
Casas Bajas	2			2	100			100	
Casinos	6			6	148			148	
Castelló de Rugat	8			8	682			682	

Oferta turística municipal y comarcal 2017

RESTAURANTES									
(31/12/2017)									
Provincia Valencia (cont.)	NÚMERO				PLAZAS*				
	Municipio	Categorías			Total	Categorías			
	Tercera	Segunda	Primera			Tercera	Segunda	Primera	Total
Castellonet de la Conquesta	2			2	96			96	
Castielfabib	2			2	124			124	
Catadau	3			3	147			147	
Catarroja	53	2		55	3.430	70		3.500	
Caudete de las Fuentes	5	1		6	214	150		364	
Chella	5			5	146			146	
Chelva	6			6	460			460	
Chera	3			3	140			140	
Cheste	19	1		20	1.418	n.d.		1.418	
Chiva	24	2		26	2.208	393		2.601	
Chulilla	8			8	438			438	
Cofrentes	2			2	200			200	
Corbera	2			2	236			236	
Cortes de Pallás	4			4	178			178	
Cullera	163	7	3	173	10.443	661	102	11.206	
Daimús	29		1	30	1.997		n.d.	1.997	
Domeño	1			1	86			86	
Dos Aguas	1			1	80			80	
El Palomar	2			2	85			85	
Enguera	16		1	17	1.048		260	1.308	
Estivella	4			4	432			432	
Faura	4	1		5	674	40		714	
Favara	6			6	419			419	
Foios	7			7	583			583	
Fontanars dels Alforins	3			3	32			32	
Fuenterrobles	1			1	50			50	
Gandia	347	11	1	359	19.961	1.091	n.d.	21.052	
Gavarda	1			1	37			37	
Genovés	1			1	20			20	
Gestalgar	3			3	120			120	
Gilet	2			2	173			173	
Godella	19		1	20	1.029		240	1.269	
Godolleta	7			7	348			348	
Guadasséquies	1			1	145			145	
Guadassuar	4			4	339			339	
Guardamar de la Safor	2			2	78			78	
Higueruelas	3			3	84			84	

Oferta turística municipal y comarcal 2017

RESTAURANTES									
(31/12/2017)									
Provincia Valencia (cont.)	NÚMERO				PLAZAS*				
	Municipio	Categorías			Total	Categorías			
	Tercera	Segunda	Primera			Tercera	Segunda	Primera	Total
Jalance	3			3	72			72	
Jarafuel	3			3	180			180	
La Font de la Figuera	7	1		8	498	152		650	
La Font d'En Carròs	1	1		2	90	350		440	
La Llosa de Ranes	5			5	352			352	
La Pobla de Farnals	39	1		40	3.001	n.d.		3.001	
La Pobla de Vallbona	28		1	29	1.406		128	1.534	
La Pobla del Duc	5			5	264			264	
La Pobla Llarga	8			8	898			898	
La Yesa	2			2	50			50	
L'Alcúdia	11		1	12	643		n.d.	643	
L'Alcúdia de Crespins	4			4	125			125	
L'Alqueria de la Comtessa	3			3	96			96	
L'Eliana	60	4		64	4.270	382		4.652	
L'Ènova	2			2	88			88	
Llanera de Ranes	2			2	100			100	
Llíria	37	2		39	2.035	122		2.157	
Llocnou de Sant Jeroni	1			1	60			60	
Llocnou d'En Fenollet	1			1	0			n.d.	
Llombai	6	1		7	356	n.d.		356	
L'Olleria	13			13	532			532	
Loriguilla	1			1	0			n.d.	
Losa del Obispo	2			2	40			40	
Macastre	5			5	376			376	
Manises	59	1	1	61	4.169	40	40	4.249	
Manuel	4			4	50			50	
Marines	2			2	265			265	
Masalavés	8			8	351			351	
Massalfassar	5			5	653			653	
Massamagrell	18			18	732			732	
Massanassa	18	1		19	2.369	54		2.423	
Meliana	12	1		13	559	100		659	
Millares	1			1	28			28	
Miramar	20	1		21	1.440	n.d.		1.440	
Mislata	42	1		43	1.993	30		2.023	
Mogente	11			11	385			385	
Moncada	41	1	1	43	2.171	54	n.d.	2.225	

Oferta turística municipal y comarcal 2017

RESTAURANTES									
(31/12/2017)									
Provincia Valencia (cont.)	NÚMERO				PLAZAS*				
		Categorías				Categorías			
Municipio	Tercera	Segunda	Primera	Total		Tercera	Segunda	Primera	Total
Montaverner	2			2		150			150
Montesa	6			6		168			168
Montichelvo	1			1		75			75
Montroy	3			3		107			107
Montserrat	12			12		746			746
Museros	11	2		13		1.271	700		1.971
Náquera	32	1	1	34		3.353	120	n.d.	3.473
Navarrés	10			10		631			631
Novelé	3			3		113			113
Oliva	98	7		105		4.880	426		5.306
Olocau	2			2		145			145
Ontinyent	72	2		74		4.366	190		4.556
Paiporta	29		1	30		2.317		80	2.397
Palma de Gandía	3			3		292			292
Palmera	3			3		99			99
Paterna	133	4	1	138		12.257	380	109	12.746
Pedralba	8		1	9		350		n.d.	350
Picanya	14			14		1.201			1.201
Picassent	25			25		2.008			2.008
Piles	11		1	12		477		n.d.	477
Potrís	1			1		400			400
Puçol	40		1	41		1.991		140	2.131
Puig	32	3		35		3.349	282		3.631
Quart de les Valls	2			2		140			140
Quart de Poblet	51	2		53		4.916	358		5.274
Quartell	2			2		50			50
Rafelbunyol	20		1	21		2.198		442	2.640
Rafelcofer	2			2		76			76
Ráfol de Salem	1			1		n.d.			n.d.
Real	3			3		131			131
Real de Gandía	2			2		60			60
Requena	47	5		52		2.453	290		2.743
Riba-roja de Túria	51	3		54		4.730	157		4.887
Riola	3			3		600			600
Rocafort	10	1		11		344	200		544
Rotglà i Corberà	3			3		185			185
Rótova	2			2		164			164

Oferta turística municipal y comarcal 2017

RESTAURANTES

(31/12/2017)

Municipio	NÚMERO				Total	PLAZAS*				Total
	Tercera	Segunda	Primera	Total		Tercera	Segunda	Primera	Total	
Rugat	2				2	68				68
Sagunt	173	5	5		183	9.694	365	266		10.325
Salem	2				2	104				104
San Antonio de Benagéber	8	1			9	767	52			819
Sedaví	27				27	2.264				2.264
Segart	1				1	42				42
Sellent	1				1	40				40
Senyera	2				2	114				114
Serra	8				8	452				452
Siete Aguas	12				12	1.089				1.089
Silla	57	1			58	4.068	81			4.149
Simat de la Valldigna	2				2	60				60
Sinarcas	1				1	100				100
Sollana	12				12	711				711
Sot de Chera	3				3	170				170
Sueca	95	2			97	6.962	100			7.062
Sumacàrcer	2				2	75				75
Tavernes Blanques	13	1			14	505	50			555
Tavernes de la Valldigna	40	1			41	3.016	3			3.019
Terrateig	1				1	80				80
Titaguas	4				4	179				179
Torrebaja	1				1	130				130
Torrent	110	1			111	8.322	60			8.382
Torres Torres	1				1	108	0			108
Tous	2				2	80	0			80
Tuéjar	6				6	666	0			666
Turís	9				9	691	0			691
Utiel	19	1			20	958	n.d.			958
Valencia	2235	134	32		2401	118.067	9.108	3.966		131.141
Vallada	3				3	135				135
Vallanca	1				1	41				41
Venta del Moro	3				3	156				156
Vilamarxant	8	2			10	740	395			1.135
Villalonga	7				7	646				646
Villanueva de Castellón	9	2			11	423	65			488
Villar del Arzobispo	5				5	408				408
Villargordo del Cabriel	5				5	431				431

Oferta turística municipal y comarcal 2017

RESTAURANTES

(31/12/2017)

Provincia Valencia (cont.) Municipio	NÚMERO				PLAZAS*			
	Categorías			Total	Categorías			Total
	Tercera	Segunda	Primera		Tercera	Segunda	Primera	
Vinalesa	1			1	40			40
Xàtiva	80	7	2	89	4.803	374	351	5.528
Xeraco	23	1		24	946	120		1.066
Xeresa	2			2	142			142
Xirivella	39			39	2.194			2.194
Total provincia Valencia	5.912	262	61	6.235	364.802	21.713	6.329	392.844

Fuente: Agència Valenciana del Turisme. Registro de Empresas, Establecimientos y Profesiones Turísticas de la Comunitat Valenciana

Nota: se detecta que, según el Registro, en algunos restaurantes el número de plazas es cero (n.d.)

Oferta turística municipal y comarcal 2017

AGENCIAS de VIAJE										
(31/12/2017)										
CASAS CENTRALES					SUCURSALES					TOTAL GENERAL
Provincia Valencia	Categorías					Categorías				
Municipio	Mayorista	Mayor/minor	Minorista	Total		Mayorista	Mayor/minor	Minorista	Total	Total
Alaquàs			6	6						6
Albaida			1	1				1	1	2
Albal			6	6				1	1	7
Albalat de la Ribera			1	1						1
Alberic			2	2						2
Alboraia			3	3						3
Albuixech		1	1	2						2
Alcàntera de Xúquer			1	1						1
Alcàsser			2	2			1		1	3
Aldaia		1	4	5						5
Alfafar			2	2						2
Algemesí			5	5						5
Alginet		1	2	3			1	1	2	5
Almussafes			2	2				1	1	3
Alzira			4	4			5		5	9
Ayora		1		1						1
Bellreguard								2	2	2
Benaquasil			2	2						2
Benetússer			1	1						1
Benifaió			7	7				1	1	8
Benigànim		1	2	3						3
Beniparrell							1		1	1
Bocairent			1	1						1
Burjassot			7	7			2		2	9
Buñol			1	1						1
Bétera		1	3	4						4
Canals			6	6						6
Canet d'En Berenguer			1	1						1
Carcaixent		1	2	3			1		1	4
Carlet			3	3			1		1	4
Casinos			1	1						1
Catadau			1	1						1
Catarroja			7	7			1	1	2	9
Cheste			1	1						1
Chiva			1	1						1
Cofrentes		1		1						1
Cullera			4	4			1		1	5

Oferta turística municipal y comarcal 2017

AGENCIAS de VIAJES										
(31/12/2017)										
CASAS CENTRALES					SUCURSALES					TOTAL GENERAL
Provincia Valencia (cont.)	Categorías				Categorías					
Municipio	Mayorista	Mayor/minor	Minorista	Total	Mayorista	Mayor/minor	Minorista	Total	Total	Total
Enguera			1	1						1
Faura			1	1						1
Foios			1	1						1
Gandia		4	14	18		6		6	24	
Godella		1		1		1		1	2	
Guadassuar			1	1						1
L'Alcúdia			1	1		1		1	2	
L'Alcúdia de Crespins			2	2						2
L'Eliana			4	4		3		3	7	
L'Olleria			2	2						2
La Pobla de Vallbona			4	4		1		1	5	
Llombai			1	1						1
Llíria			2	2		1		1	3	
Manises			3	3		3		3	6	
Massamagrell			3	3						3
Massanassa							1	1	1	
Meliana		1	3	4		1	1	2	6	
Mislata		1	5	6		1		1	7	
Moixent			1	1						1
Moncada		2	5	7						7
Museros		1		1						1
Navarrés			1	1						1
Oliva			2	2		1	2	3	5	
Ontinyent		1	9	10		4		4	14	
Paiporta			3	3		2	1	3	6	
Paterna		2	7	9		5	1	6	15	
Picanya						1		1	1	
Picassent		2	2	4		1		1	5	
Piles			1	1						1
Puig			1	1						1
Puçol			2	2						2
Quart de Poblet			3	3						3
Rafelbunyol			1	1						1
Requena		2	6	8						8
Riba-roja de Túria			5	5						5
Riola			2	2						2
Rocafort			1	1		1		1	2	

Oferta turística municipal y comarcal 2017

AGENCIAS de VIAJES											
(31/12/2017)											
CASAS CENTRALES					SUCURSALES					TOTAL GENERAL	
Provincia Valencia (cont.)	Categorías				Total	Categorías				Total	Total
Municipio	Mayorista	Mayor/minor	Minorista	Mayorista		Mayor/minor	Minorista	Total			
Sagunt		1	7		8		4		4	12	
Sedaví			2		2					2	
Serra		1	1		2					2	
Silla			3		3					3	
Sueca			5		5		2		2	7	
Tavernes Blanques			3		3		3		3	6	
Tavernes de la Valldigna			2		2					2	
Torrent		3	4		7		3	1	4	11	
Tous			1		1					1	
Turís			2		2					2	
Tuéjar			1		1					1	
Utiel			2		2		1		1	3	
València	5	64	183		252	5	83	32	120	372	
Venta del Moro			1		1					1	
Vilamarxant			1		1					1	
Villalonga			1		1					1	
Villanueva de Castellón			1		1					1	
Vinalesa			2		2					2	
Xeraco			2		2					2	
Xeresa		1			1					1	
Xirivella			4		4		3	1	4	8	
Xàtiva			3		3		4		4	7	
Total provincia de Valencia	5	95	424		524	5	150	48	203	727	

Fuente: Agència Valenciana del Turisme. Registro de Empresas, Establecimientos y Profesiones Turísticas de la Comunitat Valenciana

Oferta turística municipal y comarcal 2017

EMPRESAS DE TURISMO ACTIVO

(31/12/2017)

NÚMERO

Provincia Valencia

Municipio	NÚMERO
Alaquàs	1
Albal	1
Alfara de la Baronia	1
Benagéber	1
Bétera	1
Bocairent	2
Buñol	1
Canet d'En Berenguer	1
Carlet	1
Catarroja	1
Cofrentes	3
Cullera	7
Emperador	1
Estivella	1
Gandia	1
Gestalgar	1
Godella	1
Jarafuel	1
La Pobla de Farnals	1
Llutxent	1
Manises	1
Massalfassar	1
Mislata	1
Moncada	1
Museros	1
Navarrés	1
Oliva	5
Picassent	2
Rafelbunyol	1
Real	1
Requena	1
San Antonio de Benagéber	1
Sedaví	1
Silla	1
Sot de Chera	1
Sueca	2
Tavernes de la Valldigna	1

Oferta turística municipal y comarcal 2017

EMPRESAS DE TURISMO ACTIVO	
(31/12/2017)	
NÚMERO	
Provincia Valencia (cont.)	
Municipio	
Torrent	2
Tuéjar	1
Utiel	1
Vaència, ciutat	19
Venta del Moro	2
Vilamarxant	2
Villargordo del Cabriel	3
Xirivella	1
Xàtiva	2
Total provincia Valencia	85

Fuente: Agència Valenciana del Turisme. Registro de Empresas, Establecimientos y Profesiones Turísticas de la Comunitat Valenciana

OFERTA TURÍSTICA COMARCAL

Hoteles

Hostales

Pensiones

Apartamentos

Campings

Casas Rurales

Albergues

Restaurantes

Agencias de Viajes

Empresas de Turismo Activo

Oferta turística municipal y comarcal 2017

HOTELES																			
(31/12/2017)																			
Comarca	NÚMERO						PLAZAS						HABITACIONES						
	Estrellas						Estrellas						Estrellas						
	Una	Dos	Tres	Cuatro	Cinco	Total	Una	Dos	Tres	Cuatro	Cinco	Total	Una	Dos	Tres	Cuatro	Cinco	Total	
Provincia de Alicante																			
LA VEGA BAJA	9	7	13	7	1	37	432	372	2.676	1.262	240	4.982	231	203	1.234	634	117	2.419	
EL BAIX VINALOPÓ	2	4	5	4		15	75	483	631	627		1.816	40	244	329	311		924	
EL COMTAT	1	1	2			4	41	28	152			221	26	14	87			127	
EL VINALOPÓ MEDIO	3		2	1		6	91		58	140		289	57		31	89		177	
LA MARINA ALTA	6	17	22	16	1	62	239	640	2.476	3.727	372	7.454	122	341	1.248	1.813	183	3.707	
LA MARINA BAIXA	12	28	69	48	7	164	724	3.847	20.847	18.497	1.877	45.792	341	2.014	10.703	9.282	922	23.262	
L'ALACANTÍ	5	8	24	13	1	51	332	478	2.841	4.292	162	8.105	165	264	1.488	2.173	80	4.170	
L'ALCOIÀ	3	4	3	3		13	57	98	263	236		654	32	62	135	117		346	
EL ALTO VINALOPO	3	1	1	1		6	101	16	44	80		241	60	9	23	39		131	
Provincia de Castellón																			
EL ALTO MIJARES	1	3	3			7	20	185	343			548	7	89	179			275	
EL ALTO PALANCIA	3	1	3	1		8	49	19	169	73		310	26	10	86	36		158	
EL BAIX MAESTRAT	13	19	15	15		62	368	1.014	2.618	7.202		11.202	186	519	1.044	3.256		5.005	
ELS PORTS	2	3	5			10	40	69	197			306	20	39	101			160	
LA PLANA ALTA	11	19	13	12	1	56	794	1.061	2.048	4.208	374	8.485	434	572	1.045	2.113	183	4.347	
LA PLANA BAIXA	2	4	6	4		16	51	205	487	275		1.018	30	113	267	134		544	
L'ALCALATEN	3		1			4	75		17			92	37		6			43	
L'ALT MAESTRAT	1	6	1	1		9	60	326	26	16		428	30	166	13	7		216	
Provincia de Valencia																			
EL CAMP DE MORVEDRE		6	2	3		11		265	262	608		1.135		132	134	300		566	
EL CAMP DE TÚRIA		1	5	1		7		76	237	82		395		46	120	40		206	
EL RINCON DE ADEMUZ		1				1		40				40		19				19	
EL VALLE DE COFRENTES-AYORA			2	1		3			550	104		654			278	51		329	
LA CANAL DE NAVARRÉS			1			2		20	38			58		10	19			29	
LA COSTERA	1	1	1	1		4	10	63	62	40		175	5	39	30	19		93	
LA HOYA DE BUÑOL	1	1	2			4	42	26	219			287	22	14	110			146	
LA PLANA DE UTIEL-REQUENA	2	6	2			10	71	224	90			385	38	117	57			212	
LA RIBERA ALTA	3	4	4			11	130	135	293			558	68	75	164			307	
LA RIBERA BAIXA	2	8	5	3		18	36	292	707	808		1.843	20	166	367	404		957	
LA SAFOR	6	7	15	7		35	153	314	3.111	2.790		6.368	81	161	1.606	1.259		3.107	
LA VALL D'ALBAIDA	1	3	3	1	1	9	10	107	91	61	25	294	5	57	44	36	12	154	
L'HORTA NORD	5	1	8	2		16	143	67	904	369		1.483	83	45	435	185		748	
L'HORTA OEST	6	5	5	5		21	703	562	724	1.175		3.164	359	281	368	595		1.603	
L'HORTA SUD	1	1	3	2		7	174	66	281	403		924	87	40	161	194		482	
LOS SERRANOS	1	4				5	57	296				353	29	155				184	
VALENCIA	3	8	28	37	6	82	134	584	4.060	9.859	1.562	16.199	79	300	2.147	5.093	781	8.400	
Total Comunitat Valenciana	112	183	274	189	18	776	5.212	11.978	47.522	56.934	4.612	126.258	2.720	6.316	24.059	28.180	2.278	63.553	

Fuente: Agència Valenciana del Turisme

Oferta turística municipal y comarcal 2017

HOSTALES			
(31/12/2017)			
	NÚMERO	PLAZAS	HABITACIONES
Comarca	Única	Única	Única
Provincia de Alicante			
LA VEGA BAJA	9	273	157
EL BAIX VINALOPÓ	10	429	236
EL COMTAT	3	80	47
EL VINALOPÓ MEDIO	7	126	78
LA MARINA ALTA	21	588	306
LA MARINA BAIXA	18	653	320
L'ALACANTÍ	19	762	419
L'ALCOIÀ	1	57	29
Provincia de Castellón			
EL ALTO MIJARES	5	87	45
EL ALTO PALANCIA	4	102	62
EL BAIX MAESTRAT	9	203	102
ELS PORTS	7	155	75
LA PLANA ALTA	14	439	233
LA PLANA BAIXA	7	207	104
L'ALCALATEN	1	20	8
L'ALT MAESTRAT	4	213	124
Provincia de Valencia			
EL CAMP DE MORVEDRE	2	55	34
EL CAMP DE TURIA	3	42	25
EL RINCON DE ADEMUZ	1	56	30
EL VALLE DE COFRENTES-AYORA	2	31	16
LA CANAL DE NAVARRÉS	1	22	12
LA COSTERA	1	16	8
LA HOYA DE BUÑOL	4	149	103
LA PLANA DE UTIEL-REQUENA	4	186	91
LA RIBERA ALTA	3	82	43
LA RIBERA BAIXA	6	198	93
LA SAFOR	7	258	129
LA VALL D'ALBAIDA	1	11	6
L'HORTA NORD	1	30	13
L'HORTA OEST	4	113	67
L'HORTA SUD	3	296	152
LOS SERRANOS	4	49	29
VALENCIA	22	842	446
Total Comunitat Valenciana	208	6.830	3.642

Fuente: Agència Valenciana del Turisme

Oferta turística municipal y comarcal 2017

Comarca	PENSIONES		
	(31/12/2017)		
	NÚMERO	PLAZAS	HABITACIONES
	Única	Única	Única
Provincia de Alicante			
LA VEGA BAJA	8	219	124
EL BAIX VINALOPÓ	3	74	46
EL COMTAT	3	58	31
EL VINALOPÓ MEDIO	2	19	11
LA MARINA ALTA	25	365	191
LA MARINA BAIXA	13	427	235
L'ALACANTI	28	702	381
EL ALTO VINALOPÓ	2	23	11
Provincia de Castellón			
EL ALTO MIJARES	1	19	10
EL ALTO PALANCIA	2	41	21
EL BAIX MAESTRAT	17	298	154
ELS PORTS	1	16	8
LA PLANA ALTA	8	151	83
LA PLANA BAIXA	5	83	49
L'ALCALATEN	1	15	8
L'ALT MAESTRAT	2	36	17
Provincia de Valencia			
EL CAMP DE MORVEDRE	4	68	40
EL CAMP DE TURIA	6	84	50
EL RINCON DE ADEMUZ	1	23	12
EL VALLE DE COFRENTES-AYORA	3	35	18
LA COSTERA	3	59	35
LA HOYA DE BUÑOL	5	118	61
LA PLANA DE UTIEL-REQUENA	9	136	76
LA RIBERA ALTA	5	98	68
LA RIBERA BAIXA	4	44	26
LA SAFOR	5	90	52
LA VALL D'ALBAIDA	9	137	75
L'HORTA NORD	3	68	44
L'HORTA OEST	5	63	36
L'HORTA SUD	3	93	53
LOS SERRANOS	1	9	6
VALENCIA	46	1.262	637
Total Comunitat Valenciana	233	4.933	2.669

Fuente: Agència Valenciana del Turisme

Oferta turística municipal y comarcal 2017

APARTAMENTOS									
(31/12/2017)									
Comarca	NÚMERO				PLAZAS				
	Categorías				Categorías				
	Estándar	Primera	Superior	Total	Estándar	Primera	Superior	Total	
Provincia de Alicante									
EL COMTAT				28					132
LA VEGA BAJA	4.494	122	48	4.664	21.077	629	264		21.970
EL BAIX VINALOPÓ	155	4	5	164	959	28	36		1.023
EL VINALOPÓ MEDIO	13	3		16	74	23			97
LA MARINA ALTA	13.183	677	226	14.086	72.490	3.719	1.381		77.590
LA MARINA BAJA	10.398	1.452	105	11.955	39.987	5.692	602		46.281
L'ALACANTI	2.870	414	172	3.456	13.107	1.754	876		15.737
L'ALCOIA	13	1		14	85	26			111
EL ALTO VINALOPÓ	6	2		8	45	14			59
Provincia de Castellón									
ELS PORTS	79		3	82	339		10		349
EL ALTO MIJARES	100			100	540				540
EL ALTO PALANCIA	95			95	479				479
EL BAIX MAESTRAT	4.666	20	6	4.692	25.102	105	44		25.251
LA PLANA ALTA	4.884	5		4.889	27.189	33			27.222
LA PLANA BAJA	348	1		349	1.760	4			1.764
L'ALCALATEN	671	1		672	3.628	8			3.636
L'ALT MAESTRAT	2.573	194	42	2.809	13.324	797	245		14.366
Provincia de Valencia									
EL RINCON DE ADEMUZ	22			22	111				111
EL CAMP DE MORVEDRE	638	2		640	2.844	21			2.865
EL CAMP DE TURIA	71	1		72	494	8			502
EL VALLE DE COFRENTES-AYORA	53	1		54	291	10			301
LA CANAL DE NAVARRÉS	8			8	67				67
LA COSTERA	961	45	4	1.010	4.962	182	31		5.175
LA HOYA DE BUÑOL	84	1		85	462	10			472
LA PLANA DE UTIEL-REQUENA	56			56	255				255
LA RIBERA ALTA	28			28	195				195
LA RIBERA BAJA	967	45	4	1.016	5.019	182	31		5.232
LA SAFOR	4.593	39	32	4.664	24.327	219	191		24.737
LA VALL D'ALBAIDA	36	0		36	179				179
L'HORTA NORD	3.871	48	9	3.928	18.117	250	59		18.426
L'HORTA OEST	32			32	181				181
L'HORTA SUD	41			41	219				219
LOS SERRANOS	483	1		484	2.112	8			2.120
VALENCIA	2			2	16				16
Total Comunitat Valenciana	56.522	3.079	656	60.257	280.168	13.722	3.770		297.660

Fuente: Agència Valenciana del Turisme

Oferta turística municipal y comarcal 2017

CAMPINGS																			
(31/12/2017)																			
Comarca	NÚMERO						PLAZAS						PARCELAS						
	Categorías						Categorías						Categorías						
	Una	Dos	Tres	Cuatro	Cinco	Total	Una	Dos	Tres	Cuatro	Cinco	Total	Una	Dos	Tres	Cuatro	Cinco	Total	
Provincia de Alicante																			
LA VEGA BAJA	1		4	1	1	7	42		1.591	718	698	3.049	14		465	206	164	849	
EL BAIX VINALOPÓ			1	1	2	4			1.365	193	4.941	6.499			455	51	1.522	2.028	
LA MARINA ALTA		1	9	4		14		180	3.125	1.661		4.966		60	853	496		1.409	
LA MARINA BAIXA	2		12	4	1	19	229		10.978	3.514	666	15.387	62		3.438	337	166	4.003	
L'ALACANTI		2	3			5		216	884			1.100		72	230			302	
Provincia de Castellón																			
EL ALTO PALANCIA			2	3		5			620	971		1.591			187	231		418	
EL BAIX MAESTRAT	2		11	5		18	559		4.213	3.554		8.326	163		1.053	866		2.082	
LA PLANA ALTA			7	6	1	14			3.158	4.066	1.981	9.205			910	1.060	503	2.473	
LA PLANA BAIXA			3	1		4			1.615	530		2.145			397	126		523	
L'ALT MAESTRAT			2			2			345			345			105			105	
Provincia de Valencia																			
EL CAMP DE MORVEDRE			1	1		2			515	384		899			62	99		161	
EL CAMP DE TÚRIA			1			1			120			120			40			40	
EL VALLE DE COFRENTES-AYORA				1		1				357		357				79		79	
LA CANAL DE NAVARRÉS			4	1		5			782	203		985			184	61		245	
LA PLANA DE UTIEL-REQUENA			1	1		2			72	425		497			10	76		86	
LA RIBERA BAIXA			3	1		4			4.300	500		4.800			737	147		884	
LA SAFOR	1		11	3		15	84		5.387	2.236		7.707	28		1.218	610		1.856	
LA VALL D'ALBAIDA			3			3			1.141			1.141			246			246	
L'HORTA NORD			2			2			1.810			1.810			396			396	
LOS SERRANOS			1			1			630			630			154			154	
VALENCIA			2			2			939			939			202			202	
Total Comunitat Valenciana	6	3	83	33	5	130	914	396	43.590	19.312	8.286	72.498	267	132	11.342	4.445	2.355	18.541	

Fuente: Agència Valenciana del Turisme

Oferta turística municipal y comarcal 2017

CASAS RURALES												
												(31/12/2017)
Comarca	NÚMERO					Total	PLAZAS					Total
	Categorías						Categorías					
	Una	Dos	Tres	Cuatro	Cinco		Una	Dos	Tres	Cuatro	Cinco	
Provincia de Alicante												
LA VEGA BAJA		9	1			10		82	12			94
EL BAIX VINALOPÓ			1			1		10				10
EL COMTAT	4	33		4		41	21	275		52		348
EL VINALOPO MEDIO	1	11		3		15	6	99		36		141
LA MARINA ALTA	6	66	3	8		83	60	542	29	87		718
LA MARINA BAIXA		50	2	2		54		393	17	23		433
L'ALACANTI	2	19		1		22	17	155		8		180
L'ALCOIA		13				13		115				115
EL ALTO VINALOPÓ		12		1		13		98		10		108
Provincia de Castellón												
EL ALTO MIJARES		23	1	2		26		142	10	13		165
EL ALTO PALANCIA	2	48	1	1		52	17	399	6	8		430
EL BAIX MAESTRAT	1	54	6	7	1	69	3	387	39	61	12	502
ELS PORTS	3	66		1		70	38	445		8		491
LA PLANA ALTA	1	43	2	7		53	4	341	19	59		423
LA PLANA BAIXA	1	9	1			11	3	72	12			87
L'ALCALATEN	1	26		1		28	10	205		11		226
L'ALT MAESTRAT		126		3		129		880		10		890
Provincia de Valencia												
EL CAMP DE MORVEDRE	1	9				10	6	74				80
EL CAMP DE TURIA	1	19				20	10	95				105
EL RINCON DE ADEMUZ	3	12	1	1		17	22	83	12	8		125
EL VALLE DE COFRENTES-AYORA		28		1		29		221		13		234
LA CANAL DE NAVARRÉS	3	36		1		40	30	298		13		341
LA COSTERA		11			1	12		105			13	118
LA HOYA DE BUÑOL		16				16		152				152
LA PLANA DE UTIEL-REQUENA	2	33		1		36	15	301		9		325
LA RIBERA ALTA		8		2		10		71		25		96
LA RIBERA BAIXA	1	8	1	1		11	6	65	8	10		89
LA SAFOR	2	6		1	1	10	10	59		14	13	96
LA VALL D'ALBAIDA	1	42	3	2		48	4	365	29	30		428
LOS SERRANOS	1	71	1	1		74	6	424	3	4		437
Total Comunitat Valenciana	37	908	23	52	3	771	288	6.953	196	512	38	7.987

Fuente: Agència Valenciana del Turisme

Oferta turística municipal y comarcal 2017

ALBERGUES		
(31/12/2017)		
	NÚMERO	PLAZAS
Comarca	Estándar	Estándar
Provincia Alicante		
LA VEGA BAJA	1	52
EL COMTAT	5	266
EL VINALOPÓ MEDIO	2	116
LA MARINA ALTA	1	36
L'ALCOIÀ	3	179
EL ALTO VINALOPÓ	2	186
Provincia de Castellón		
EL ALTO MIJARES	5	208
EL ALTO PALANCIA	2	110
EL BAIX MAESTRAT	2	86
ELS PORTS	5	221
LA PLANA ALTA	1	20
LA PLANA BAIXA	2	64
L'ALCALATÉN	1	18
L'ALT MAESTRAT	1	60
Provincia de Valencia		
EL CAMP DE MORVEDRE	1	32
EL CAMP DE TURIA	1	26
EL RINCON DE ADEMUZ	2	88
EL VALLE DE AYORA	3	180
LA CANAL DE NAVARRÉS	2	143
LA COSTERA	3	138
LA HOYA DE BUÑOL	2	154
LA PLANA DE UTIEL-REQUENA	4	206
LA RIBERA ALTA	1	66
LA VALL D'ALBAIDA	2	30
L'HORTA OEST	2	106
LOS SERRANOS	5	496
Total Comunitat Valenciana	61	3.287

Fuente: Agència Valenciana del Turisme

Con respecto a 2015, los albergues de ciudad o urbanos dejan de clasificarse según la disposición adicional 2 del Decreto de Alojamiento Rural para recogerse en el Decreto 75/2015 de Establecimientos Hoteleros, publicado en el DOCV 7529 de 20 de mayo de 2015. La oferta de este grupo puede consultarse en la sección *Establecimientos Hoteleros* del apartado *Principales Resultados*.

Oferta turística municipal y comarcal 2017

RESTAURANTES									
(31/12/2017)									
Comarca	NÚMERO				PLAZAS				
	Categorías				Categorías				
	Tercera	Segunda	Primera	Total	Tercera	Segunda	Primera	Total	
Provincia Alicante									
LA VEGA BAJA	1.345	41	8	1.394	72.448	1.737	204	74.389	
EL BAIX VINALOPÓ	590	17	3	610	37.249	1.244	80	38.573	
EL COMTAT	49	4	1	54	3.250	161	50	3.461	
EL VINALOPÓ MEDIO	211	4	2	217	12.740	205	n.d.	12.945	
LA MARINA ALTA	1.393	181	14	1.588	55.069	6.221	179	61.469	
LA MARINA BAIXA	1.258	60	9	1.327	55.545	3.639	327	59.511	
L'ALACANTÍ	1.233	70	3	1.306	66.821	4.253	230	71.304	
L'ALCOIÀ	129	10	1	140	9.501	445	100	10.046	
EL ALTO VINALOPÓ	74	8	1	83	5.277	657	34	5.968	
Provincia de Castellón									
EL ALTO MIJARES	25	1	1	27	1.382	99	120	1.601	
EL ALTO PALANCA	79	5		84	5.154	630		5.784	
EL BAIX MAESTRAT	416	29		445	20.655	1.632		22.287	
ELS PORTS	33	2		35	2.037	130		2.167	
LA PLANA ALTA	617	35	1	653	44.836	5.261	70	50.167	
LA PLANA BAIXA	389	15	2	406	27.080	1.572	57	28.709	
L'ALCALATEN	56	2		58	2.953	434		3.387	
L'ALT MAESTRAT	26	1		27	1.724	50		1.774	
Provincia de Valencia									
EL CAMP DE MORVEDRE	218	9	5	232	13.477	405	266	14.148	
EL CAMP DE TURIA	296	15	3	314	22.134	1.708	128	23.970	
EL RINCON DE ADEMUZ	6			6	395			395	
EL VALLE DE COFRENTES-AYORA	19	1		20	911	450		1.361	
LA CANAL DE NAVARRÉS	40		1	41	2.291		260	2.551	
LA COSTERA	143	8	2	153	7.451	526	351	8.328	
LA HOYA DE BUÑOL	96	5		101	6.885	1.256		8.141	
LA PLANA DE UTIEL-REQUENA	86	7		93	4.622	440		5.062	
LA RIBERA ALTA	318	11	2	331	18.274	1.393	n.d.	19.667	
LA RIBERA BAIXA	303	9	3	315	21.043	761	102	21.906	
LA SAFOR	637	23	3	663	36.975	2.056	n.d.	39.031	
LA VALL D'ALBAIDA	163	4	1	168	9.641	305	100	10.046	
L'HORTA NORD	410	13	4	427	27.196	1.606	822	29.624	
L'HORTA OEST	544	15	2	561	43.505	1.236	149	44.890	
L'HORTA SUD	335	7	2	344	28.009	415	185	28.609	
LOS SERRANOS	63	1	1	65	3.926	48	n.d.	3.974	
VALENCIA	2.235	134	32	2.401	118.067	9.108	3.966	131.141	
Total Comunitat Valenciana	13.835	747	107	14.689	788.523	50.083	7.780	846.386	

Fuente: Agència Valenciana del Turisme

Nota: se detecta que, según el Registro, en algunos restaurantes el número de plazas es cero (n.d.)

Oferta turística municipal y comarcal 2017

AGENCIAS DE VIAJES										
Comarca	CASAS CENTRALES				SUCURSALES				(31/12/2017)	
	Categorías				Categorías				TOTAL GENERAL	
	Mayorista	Mayor/minor	Minorista	Total	Mayorista	Mayor/minor	Minorista	Total	Total	
Provincia Alicante										
LA VEGA BAJA		3	47	50			20	5	25	75
EL BAIX VINALOPÓ		3	33	36			15	3	18	54
EL COMTAT		1	7	8			1		1	9
EL VINALOPÓ MEDIO		3	25	28			11	3	14	42
L'ALACANTÍ	1	18	64	83			39	6	45	128
L'ALCOIÀ		7	16	23			9	3	12	35
EL ALTO VINALOPÓ		1	8	9			2	1	3	12
LA MARINA ALTA		5	32	37			3		3	40
LA MARINA BAIXA		18	48	66	2	26	7		35	101
Provincia de Castellón										
EL ALTO PALANCIA		1	3	4			1		1	5
EL BAIX MAESTRAT		3	8	11			8	1	9	20
ELS PORTS			1	1						1
L'ALCALATEN			1	1			2		2	3
LA PLANA ALTA		10	33	43			14	3	17	60
LA PLANA BAIXA		1	17	18			11		11	29
Provincia de Valencia										
EL CAMP DE MORVEDRE		1	9	10			4		4	14
EL CAMP DE TÚRIA		2	23	25			5		5	30
EL VALLE DE COFRBNTES-AYORA		2		2						2
L'HORTA NORD		6	33	39			8	1	9	48
L'HORTA OEST		7	36	43			16	3	19	62
L'HORTA SUD		2	28	30			5	4	9	39
LA CANAL DE NAVARRÉS			2	2						2
LA COSTERA			12	12			4		4	16
LA HOYA DE BUÑOL			3	3						3
LA PLANA DE UTIEL-REQUENA		2	9	11			1		1	12
LA RIBERA ALTA		2	34	36			10	3	13	49
LA RIBERA BAIXA			14	14			3		3	17
LA SAFOR		5	22	27			7	4	11	38
LA VALL D'ALBAIDA		2	15	17			4	1	5	22
LOS SERRANOS			1	1						1
VALENCIA	5	64	183	252	5	83	32		120	372
Total Comunidad Valenciana	6	169	767	942	7	312	80		399	1.341

Fuente: Agència Valenciana del Turisme

Oferta turística municipal y comarcal 2017

EMPRESAS DE TURISMO ACTIVO	
(31/12/2017)	
NÚMERO	
Comarca	Única
Provincia Alicante	
LA VEGA BAJA	35
EL BAIX VINALOPÓ	15
EL COMTAT	3
EL VINALOPÓ MEDIO	2
LA MARINA ALTA	60
LA MARINA BAIXA	28
L'ALACANTÍ	42
L'ALCOIÀ	10
EL ALTO VINALOPÓ	2
Provincia de Castellón	
ALTO MIJARES	1
ALTO PALANCIA	3
EL BAIX MAESTRAT	9
ELS PORTS	3
LA PLANA ALTA	22
LA PLANA BAIXA	4
L'ALCALATÉN	5
L'ALT MAESTRAT	1
Provincia de Valencia	
EL CAMP DE MORVEDRE	3
EL CAMP DE TÚRIA	4
EL VALLE DE AYORA-COFRENTES	4
LA CANAL DE NAVARRÉS	1
LA COSTERA	2
LA HOYA DE BUÑOL	1
LA PLANA DE UTIEL-REQUENA	7
LA RIBERA ALTA	2
LA RIBERA BAIXA	9
LA SAFOR	7
LA VALL D'ALBAIDA	3
L'HORTA NORD	7
L'HORTA OEST	6
L'HORTA SUD	6
LOS SERRANOS	4
VALENCIA	19
Total Comunitat Valenciana	330

Fuente: Agència Valenciana del Turisme

EVOLUCIÓN DE LA OFERTA TURÍSTICA EN LA COMUNITAT VALENCIANA 1990-2017

Hoteles

Hostales

Pensiones

Apartamentos

Campings

Casas Rurales

Albergues

Restaurantes

Agencias de Viajes

Empresas de Turismo Activo

Oferta turística municipal y comarcal 2017

HOTELES

Evolución de la oferta turística de la Comunitat Valenciana 1990-2017

Año	NÚMERO						PLAZAS					
	Estrellas						Estrellas					
	Una	Dos	Tres	Cuatro	Cinco	Total	Una	Dos	Tres	Cuatro	Cinco	Total
1990	109	115	96	23	4	347	10.174	15.260	27.408	6.850	1.179	60.871
1991	119	121	102	22	4	368	10.101	16.048	30.077	6.665	1.179	64.070
1992	115	126	103	23	4	371	10.242	16.758	30.653	6.786	1.179	65.618
1993	128	127	111	25	4	395	8.855	17.564	33.582	7.248	1.421	68.670
1994	120	138	131	25	4	418	6.547	17.313	38.633	6.952	1.415	70.860
1995	109	156	148	31	4	448	5.287	17.802	40.429	8.880	1.433	73.831
1996	113	154	153	32	5	457	5.168	18.359	40.966	9.862	1.532	75.887
1997	111	156	154	34	5	460	5.046	17.887	40.877	10.363	1.502	75.675
1998	113	159	157	37	6	472	5.501	17.962	40.179	11.769	1.602	77.013
1999	113	155	164	44	6	482	5.543	16.032	43.461	13.074	1.602	79.712
2000	117	154	173	50	6	500	5.729	15.644	43.043	14.584	1.708	80.708
2001	116	158	184	63	6	527	5.728	15.832	44.288	18.101	1.722	85.671
2002	120	165	192	74	7	558	6.031	15.852	44.846	23.977	2.042	92.748
2003	124	167	202	85	10	588	6.515	15.521	46.312	27.452	2.870	98.670
2004	123	174	214	97	11	619	6.389	15.149	48.022	31.228	3.090	103.878
2005	117	173	227	106	14	637	5.935	15.036	49.679	33.583	3.921	108.154
2006	118	174	234	116	16	658	5.959	15.205	49.817	36.725	4.983	112.689
2007	117	173	237	128	19	674	5.814	15.135	48.295	40.797	6.407	116.448
2008	117	176	241	138	20	692	5.898	15.154	49.619	44.161	6.328	121.160
2009	119	177	248	146	22	712	5.904	14.474	49.763	45.891	6.377	122.409
2010	118	184	259	158	20	739	5.837	14.271	49.751	48.309	6.049	124.217
2011	117	177	266	160	19	739	5.920	13.328	49.552	49.958	5.435	124.193
2012	120	175	267	169	17	748	5.977	12.983	49.223	51.340	4.553	124.076
2013	118	173	266	171	17	745	5.903	12.535	48.987	51.986	4.390	123.801
2014	118	172	269	172	17	748	5.660	12.405	49.157	52.279	4.390	123.891
2015	117	172	270	173	17	749	5.586	11.900	48.786	52.841	4.390	123.503
2016	114	171	274	183	17	759	5.336	11.753	48.257	55.166	4.390	124.902
2017	112	183	274	189	18	776	5.212	11.978	47.522	56.934	4.612	126.258

Fuente: Agència Valenciana del Turisme

Oferta turística municipal y comarcal 2017

HOTELES

Evolución de la oferta turística de la Comunitat Valenciana 1990-2017. Tasa de variación interanual (%)

Año	NÚMERO						PLAZAS					
	Estrellas						Estrellas					
	Una	Dos	Tres	Cuatro	Cinco	Total	Una	Dos	Tres	Cuatro	Cinco	Total
1991	9,2	5,2	6,3	-4,3	--	6,1	-0,7	5,2	9,7	-2,7	--	5,3
1992	-3,4	4,1	1,0	4,5	0,0	0,8	1,4	4,4	1,9	1,8	0,0	2,4
1993	11,3	0,8	7,8	8,7	0,0	6,5	-13,5	4,8	9,6	6,8	20,5	4,7
1994	-6,3	8,7	18,0	0,0	0,0	5,8	-26,1	-1,4	15,0	-4,1	-0,4	3,2
1995	-9,2	13,0	13,0	24,0	0,0	7,2	-19,2	2,8	4,6	27,7	1,3	4,2
1996	3,7	-1,3	3,4	3,2	25,0	2,0	-2,3	3,1	1,3	11,1	6,9	2,8
1997	-1,8	1,3	0,7	6,3	0,0	0,7	-2,4	-2,6	-0,2	5,1	-2,0	-0,3
1998	1,8	1,9	1,9	8,8	20,0	2,6	9,0	0,4	-1,7	13,6	6,7	1,8
1999	0,0	-2,5	4,5	18,9	0,0	2,1	0,8	-10,7	8,2	11,1	0,0	3,5
2000	3,5	-0,6	5,5	13,6	0,0	3,7	3,4	-2,4	-1,0	11,5	6,6	1,2
2001	-0,9	2,6	6,4	26,0	0,0	5,4	0,0	1,2	2,9	24,1	0,8	6,1
2002	3,4	4,4	4,3	17,5	16,7	5,9	5,3	0,1	1,3	32,5	18,6	8,3
2003	3,3	1,2	5,2	14,9	42,9	5,4	8,0	-2,1	3,3	14,5	40,5	6,4
2004	-0,8	4,2	5,9	14,1	10,0	5,3	-1,9	-2,4	3,7	13,8	7,7	5,3
2005	-4,9	-0,6	6,1	9,3	27,3	2,9	-7,1	-0,7	3,5	7,5	26,9	4,1
2006	0,9	0,6	3,1	9,4	14,3	3,3	0,4	1,1	0,3	9,4	27,1	4,2
2007	-0,8	-0,6	1,3	10,3	18,8	2,4	-2,4	-0,5	-3,1	11,1	28,6	3,3
2008	0,0	1,7	1,7	7,8	5,3	2,7	1,4	0,1	2,7	8,2	-1,2	4,0
2009	1,7	0,6	2,9	5,8	10,0	2,9	0,1	-4,5	0,3	3,9	0,8	1,0
2010	-0,8	4,0	4,4	8,2	-9,1	3,8	-1,1	-1,4	0,0	5,3	-5,1	1,5
2011	-0,8	-3,8	2,7	1,3	-5,0	0,0	1,4	-6,6	-0,4	3,4	-10,2	0,0
2012	2,6	-1,1	0,4	5,6	-10,5	1,2	1,0	-2,6	-0,7	2,8	-16,2	-0,1
2013	-1,7	-1,1	-0,4	1,2	0,0	-0,4	-1,2	-3,5	-0,5	1,3	-3,6	-0,2
2014	0,0	-0,6	1,1	0,6	0,0	0,4	-4,1	-1,0	0,3	0,6	0,0	0,1
2015	-0,8	0,0	0,4	0,6	0,0	0,1	-1,3	-4,1	-0,8	1,1	0,0	-0,3
2016	-2,6	-0,6	1,5	5,8	0,0	1,3	-4,5	-1,2	-1,1	4,4	0,0	1,1
2017	-1,8	7,0	0,0	3,3	5,9	2,2	-2,3	1,9	-1,5	3,2	5,1	1,1

Fuente: Agència Valenciana del Turisme

Nota: Con respecto a 2015, los albergues de ciudad o urbanos dejan de clasificarse según la disposición adicional 2 del Decreto de Alojamiento Rural para recogerse en el Decreto 75/2015 de Establecimientos Hoteleros, publicado en el DOCV 7529 de 20 de mayo de 2015. La oferta de este grupo puede consultarse en la sección Establecimientos Hoteleros del apartado Principales Resultados.

Oferta turística municipal y comarcal 2017

HOSTALES

Evolución de la oferta turística de la Comunitat Valenciana 1990-2017

Año	NÚMERO				PLAZAS			
	Estrellas			Total	Estrellas			Total
	Una	Dos	Tres		Una	Dos	Tres	
1990	231	117	10	358	8.008	4.574	614	13.196
1991	207	95	9	311	7.253	3.656	601	11.510
1992	200	92	8	300	7.105	3.560	544	11.209
1993	175	89	7	271	6.359	3.393	422	10.174
1994	174	83	5	262	6.407	3.222	322	9.951
1995	161	62	4	227	5.832	2.464	247	8.543
1996	133	41	3	177	5.119	1.729	197	7.045
1997	127	41	3	171	4.907	1.671	197	6.775
1998	127	39	2	168	4.346	1.494	167	6.007
1999	140	42	2	184	4.759	1.564	167	6.490
2000	140	43	2	185	4.717	1.626	167	6.510
2001	136	46	2	184	4.623	1.736	167	6.526
2002	135	50	2	187	4.535	1.850	167	6.552
2003	139	49	2	190	4.584	1.813	173	6.570
2004	140	48	2	190	4.428	1.794	173	6.395
2005	150	49	2	201	4.746	1.925	173	6.844
2006	148	47	1	196	4.645	1.826	64	6.535
2007	149	46	1	196	4.667	1.778	64	6.509
2008	151	45	1	197	4.688	1.787	64	6.539
2009	151	44	1	196	4.731	1.797	64	6.592
2010	149	45	1	195	4.655	1.815	64	6.534
2011	155	43	1	199	4.812	1.780	64	6.656
2012	158	46	4	202	4.887	1.813	67	6.761
2013	157	45	1	203	4.908	1.852	64	6.824
2014	157	46	1	204	4.755	1.937	64	6.756
2015	--	--	--	208	--	--	--	6.938
2016	--	--	--	203	--	--	--	6.702
2017	--	--	--	208	--	--	--	6.830

Fuente:Agència Valenciana del Turisme

Nota: En el texto consolidado del Decreto 75/2015 de 15 de mayo (DOCV nº 7529 20 de mayo) regulador de los establecimientos hoteleros de la Comunitat Valenciana se prevé una clasificación única para el grupo segundo (hostales), por lo que se han agrupado en una las tres categorías anteriores.

Oferta turística municipal y comarcal 2017

HOSTALES

Evolución de la oferta turística de la Comunitat Valenciana 1990-2017. Tasa de variación interanual (%)

Año	NÚMERO				PLAZAS			
	Estrellas				Estrellas			
	Una	Dos	Tres	Total	Una	Dos	Tres	Total
1991	-10,4	-18,8	-10,0	-13,1	-9,4	-20,1	-2,1	-12,8
1992	-3,4	-3,2	-11,1	-3,5	-2,0	-2,6	-9,5	-2,6
1993	-12,5	-3,3	-12,5	-9,7	-10,5	-4,7	-22,4	-9,2
1994	-0,6	-6,7	-28,6	-3,3	0,8	-5,0	-23,7	-2,2
1995	-7,5	-25,3	-20,0	-13,4	-9,0	-23,5	-23,3	-14,1
1996	-17,4	-33,9	-25,0	-22,0	-12,2	-29,8	-20,2	-17,5
1997	-4,5	0,0	0,0	-3,4	-4,1	-3,4	0,0	-3,8
1998	0,0	-4,9	-33,3	-1,8	-11,4	-10,6	-15,2	-11,3
1999	10,2	7,7	0,0	9,5	9,5	4,7	0,0	8,0
2000	0,0	2,4	0,0	0,5	-0,9	4,0	0,0	0,3
2001	-2,9	7,0	0,0	-0,5	-2,0	6,8	0,0	0,2
2002	-0,7	8,7	0,0	1,6	-1,9	6,6	0,0	0,4
2003	3,0	-2,0	0,0	1,6	1,1	-2,0	3,6	0,3
2004	0,7	-2,0	0,0	0,0	-3,4	-1,0	0,0	-2,7
2005	7,1	2,1	0,0	5,8	7,2	7,3	0,0	7,0
2006	-1,3	-4,1	-50,0	-2,5	-2,1	-5,1	-63,0	-4,5
2007	0,7	-2,1	0,0	0,0	0,5	-2,6	0,0	-0,4
2008	1,3	-2,2	0,0	0,5	0,4	0,5	0,0	0,5
2009	0,0	-2,2	0,0	-0,5	0,9	0,6	0,0	0,8
2010	-1,3	2,3	0,0	-0,5	-1,6	1,0	0,0	-0,9
2011	4,0	-4,4	0,0	2,1	3,4	-1,9	0,0	1,9
2012	1,9	7,0	300,0	1,5	1,6	1,9	4,7	1,6
2013	-0,6	-2,2	-75,0	0,5	0,4	2,2	-4,5	0,9
2014	0,0	2,2	0,0	0,5	-3,1	4,6	0,0	-1,0
2015	--	--	--	2,0	--	--	--	2,7
2016	--	--	--	-2,4	--	--	--	-3,4
2017	--	--	--	2,5	--	--	--	1,9

Fuente:Agència Valenciana del Turisme

Nota: En el texto consolidado del Decreto 75/2015 de 15 de mayo (DOCV nº 7529 20 de mayo) regulador de los establecimientos hoteleros de la Comunitat Valenciana se prevé una clasificación única para el grupo segundo (hostales), por lo que se han agrupado en una las tres categorías anteriores.

Oferta turística municipal i comarcal 2017

PENSIONS

Evolució de l'oferta turística de la Comunitat Valenciana 2010-2017

Any	NOMBRE	PLACES	HABITACIONS
	Única	Única	Única
2010	246	5.515	3.056
2011	242	5.431	3.016
2012	235	5.208	2.889
2013	234	5.200	2.876
2014	238	5.234	2.876
2015	227	4.854	2.642
2016	227	4.853	2.638
2017	233	4.933	2.669

Evolució de l'oferta turística de la Comunitat Valenciana 1990-2017. Taxa de variació interanual (%)

Any	NOMBRE	PLACES	HABITACIONS
	Única	Única	Única
2010	--	--	--
2011	-1,6	-1,5	-1,3
2012	-2,9	-4,1	-4,2
2013	-0,4	-0,2	-0,4
2014	1,7	0,7	0,0
2015	-4,6	-7,3	-8,1
2016	0,0	0,0	-0,2
2017	2,6	1,6	1,2

Font: Agència Valenciana del Turisme

Oferta turística municipal i comarcal 2017

APARTAMENTS

Evolució de l'oferta turística de la Comunitat Valenciana 1995-2017

Any	NOMBRE				PLACES			
	Categories			Total	Categories			Total
	Estàndard	Primera	Superior		Estàndard	Primera	Superior	
1995	20.639	690		21.329	103.226	2.526		105.752
1996	23.095	1.127		24.222	113.052	4.368		117.420
1997	24.429	1.151		25.580	119.234	4.455		123.689
1998	26.679	1.156		27.835	121.385	4.495		125.880
1999	26.890	1.313		28.203	118.634	5.422		124.056
2000	28.288	1.417		29.705	124.391	5.800		130.191
2001	28.363	1.495		29.858	123.681	6.221		129.902
2002	28.950	1.691	1	30.642	125.355	7.530	10	132.895
2003	29.804	1.894	1	31.699	128.770	8.225	12	137.007
2004	30.079	1.892	1	31.972	129.885	8.223	12	138.120
2005	29.547	1.993	3	31.543	125.763	8.641	32	134.436
2006	29.406	2.004	3	31.413	125.252	9.037	32	134.321
2007	30.192	2.323	2	32.517	128.446	10.352	20	138.818
2008	31.157	2.271	2	33.430	132.095	9.930	20	142.045
2009	32.312	2.582	49	34.943	137.460	10.919	212	148.591
2010	32.040	3.203	250	35.493	136.673	13.046	1.073	150.792
2011	31.835	3.267	269	35.371	151.545	14.499	1.289	167.333
2012	32.486	3.392	302	36.180	155.368	14.797	1.481	171.646
2013	34.467	2.179	322	36.968	165.609	9.078	1.589	176.276
2014	35.965	2.343	380	38.688	174.042	9.825	1.970	185.837
2015*	38.813	2.888	364	42.065	190.092	12.054	2.044	204.190
2016*	47.291	2.985	477	50.753	231.888	12.485	2.664	247.037
2017	58.612	3.128	693	62.433	159.724	12.309	3.357	305.614

Font: Agència Valenciana del Turisme

* S'ha rectificat el nombre apartaments respecte al publicat anteriorment, es manté el nombre de places.

Oferta turística municipal i comarcal 2017

APARTAMENTS

Evolució de l'oferta turística de la Comunitat Valenciana 1995-2017. Taxa de variació interanual (%)

Any	NOMBRE				Total	PLACES			
	Categories			Total		Categories			Total
	Estàndard	Primera	Superior			Estàndard	Primera	Superior	
1996	11,9	63,3	--	13,6	9,5	72,9	--	11,0	
1997	5,8	2,1	--	5,6	5,5	2,0	--	5,3	
1998	9,2	0,4	--	8,8	1,8	0,9	--	1,8	
1999	0,8	13,6	--	1,3	-2,3	20,6	--	-1,4	
2000	5,2	7,9	--	5,3	4,9	7,0	--	4,9	
2001	0,3	5,5	--	0,5	-0,6	7,3	--	-0,2	
2002	2,1	13,1	--	2,6	1,4	21,0	--	2,3	
2003	2,9	12,0	0,0	3,4	2,7	9,2	20,0	3,1	
2004	0,9	-0,1	0,0	0,9	0,9	0,0	0,0	0,8	
2005	-1,8	5,3	200,0	-1,3	-3,2	5,1	166,7	-2,7	
2006	-0,5	0,6	0,0	-0,4	-0,4	4,6	0,0	-0,1	
2007	2,7	15,9	-33,3	3,5	2,6	14,6	-37,5	3,3	
2008	3,2	-2,2	0,0	2,8	2,8	-4,1	0,0	2,3	
2009	3,7	13,7	2.350,0	4,5	4,1	10,0	960,0	4,6	
2010	-0,8	24,1	410,2	1,6	-0,6	19,5	406,1	1,5	
2011	-0,6	2,0	7,6	-0,3	10,9	11,1	20,1	11,0	
2012	2,0	3,8	12,3	2,3	2,5	2,1	14,9	2,6	
2013	6,1	-35,8	6,6	2,2	6,6	-38,6	7,3	2,7	
2014	4,3	7,5	18,0	4,7	5,1	8,2	24,0	5,4	
2015*	7,9	23,3	-4,2	8,7	9,2	22,7	3,8	9,9	
2016*	21,8	3,4	31,0	20,7	22,0	3,6	30,3	21,0	
2017	23,9	4,8	45,3	23,0	-31,1	-1,4	26,0	23,7	

Font: Agència Valenciana del Turisme

* S'ha rectificat el nombre apartaments respecte al publicat anteriorment, es manté el nombre de places.

CÀMPINGS

Evolució de l'oferta turística de la Comunitat Valenciana 1990-2017

Any	NOMBRE				PLACES				
	Categories				Categories				
	Segona	Primera	Gran Confort	Total	Segona	Primera	Gran Confort	Total	
1990	83	41		124	29.593	24.571		54.164	
1991	88	40		128	34.028	24.853		58.881	
1992	94	35		129	38.634	21.034		59.668	
1993	99	32		131	41.277	19.923		61.200	
1994	105	33		138	43.486	21.475		64.961	
1995	108	32		140	45.485	21.394		66.879	
1996	103	33		136	44.504	21.864		66.368	
1997	105	35		140	44.706	23.247		67.953	
1998	105	37		142	45.095	23.889		68.984	
1999	98	36		134	43.461	22.457		65.918	
2000	99	34		133	43.851	22.470		66.321	
2001	99	32		131	45.027	21.012		66.039	
2002	99	34		133	47.086	22.282		69.368	
2003	99	34		133	49.469	22.193		71.662	
2004	99	34		133	48.979	22.193		71.172	
2005	98	33		131	48.569	21.554		70.123	
2006	94	32		126	48.172	20.559		68.731	
2007	84	32	1	117	42.695	20.253	666	63.614	
2008	76	31	2	109	42.386	18.765	1.881	63.032	
2009	79	26	2	107	44.195	15.543	1.881	61.619	
2010	76	26	3	105	43.208	15.364	2.579	61.151	
2011	76	28	3	107	43.413	20.093	2.579	66.085	
2012	79	30	3	112	43.628	21.219	2.579	67.426	
2013	79	30	3	112	43.384	21.986	2.579	67.949	
2014	84	30	3	117	44.083	21.986	2.579	68.648	

Any	Una	Dos	Tres*	Quatre* ¹	Cinc* ²	Total	Una	Dos	Tres*	Quatre* ¹	Cinc* ²	Total
2015	2	3	83	31	4	123	174	627	43.485	22.155	4.560	71.001
2016	4	4	81	32	5	126	338	1.110	42.903	18.339	9.051	71.741
2017	6	3	83	33	5	130	914	396	43.590	19.312	8.286	72.498

Font: Agència Valenciana del Turisme

Nota: El Decret 6/2015 de 23 de gener, regulador dels càmpings i de les àrees de pernocta en trànsit per a autocaravanes de la Comunitat Valenciana, va entrar en vigor el 28 de gener de 2015 i contempla una nova classificació per estrelles.

* Equival a "segona categoria" de l'anterior classificació

*¹ Equival a "primera categoria" de l'anterior classificació*² Equival a "gran confort" de l'anterior classificació

CÀMPINGS

Evolució de l'oferta turística de la Comunitat Valenciana 1990-2017. Taxa de variació interanual (%)

Any	NOMBRE				Total	PLACES				Total
	Categories					Categories				
	Segona	Primera	Gran Confort			Segona	Primera	Gran Confort		
1991	6,0	-2,4	--		3,2	15,0	1,1	--		8,7
1992	6,8	-12,5	--		0,8	13,5	-15,4	--		1,3
1993	5,3	-8,6	--		1,6	6,8	-5,3	--		2,6
1994	6,1	3,1	--		5,3	5,4	7,8	--		6,1
1995	2,9	-3,0	--		1,4	4,6	-0,4	--		3,0
1996	-4,6	3,1	--		-2,9	-2,2	2,2	--		-0,8
1997	1,9	6,1	--		2,9	0,5	6,3	--		2,4
1998	0,0	5,7	--		1,4	0,9	2,8	--		1,5
1999	-6,7	-2,7	--		-5,6	-3,6	-6,0	--		-4,4
2000	1,0	-5,6	--		-0,7	0,9	0,1	--		0,6
2001	0,0	-5,9	--		-1,5	2,7	-6,5	--		-0,4
2002	0,0	6,3	--		1,5	4,6	6,0	--		5,0
2003	0,0	0,0	--		0,0	5,1	-0,4	--		3,3
2004	0,0	0,0	--		0,0	-1,0	0,0	--		-0,7
2005	-1,0	-2,9	--		-1,5	-0,8	-2,9	--		-1,5
2006	-4,1	-3,0	--		-3,8	-0,8	-4,6	--		-2,0
2007	-10,6	0,0	--		-7,1	-11,4	-1,5	--		-7,4
2008	-9,5	-3,1	100,0		-6,8	-0,7	-7,3	182,4		-0,9
2009	3,9	-16,1	0,0		-1,8	4,3	-17,2	0,0		-2,2
2010	-3,8	0,0	50,0		-1,9	-2,2	-1,2	37,1		-0,8
2011	0,0	7,7	0,0		1,9	0,5	30,8	0,0		8,1
2012	3,9	7,1	0,0		4,7	0,5	5,6	0,0		2,0
2013	0,0	0,0	0,0		0,0	-0,6	3,6	0,0		0,8
2014	6,3	0,0	0,0		4,5	1,6	0,0	0,0		1,0

Any	Una	Dos	Tres*	Quatre* ¹	Cinc* ²	Total	Una	Dos	Tres*	Quatre* ¹	Cinc* ²	Total
2015	--	--	--	--	--	5,1	--	--	--	--	--	3,4
2016	100,0	33,3	-2,4	3,2	25,0	2,4	94,3	77,0	-1,3	-17,2	98,5	1,0
2017	50,0	-25,0	2,5	3,1	0,0	3,2	170,4	-64,3	1,6	5,3	-8,5	1,1

Font: Agència Valenciana del Turisme

Nota: El Decret 6/2015 de 23 de gener, regulador dels càmpings i de les àrees de pernocta en trànsit per a autocaravanes de la Comunitat Valenciana, va entrar en vigor el 28 de gener de 2015 i contempla una nova classificació per estrelles.

* Equival a "segona categoria" de l'anterior classificació

*¹ Equival a "primera categoria" de l'anterior classificació*² Equival a "gran confort" de l'anterior classificació

CASES RURALS

Evolució de l'oferta turística de la Comunitat Valenciana 1990-2017

Any	NOMBRE			PLACES								
	Categories			Categories								
	Estàndard	Superior	Total	Estàndard	Superior	Total						
1996	35		35	256		256						
1997	60		60	453		453						
1998	113		113	841		841						
1999	170		170	1.242		1.242						
2000	255		255	1.957		1.957						
2001	344		344	2.625		2.625						
2002	483		483	3.533		3.533						
2003	584		584	4.279		4.279						
2004	683		683	4.877		4.877						
2005	813		813	5.847		5.847						
2006	861		861	6.165		6.165						
2007	920	11	931	6.675	132	6.807						
2008	979	15	994	7.119	176	7.295						
2009	1.007	22	1.029	7.337	243	7.580						
2010	1.049	30	1.079	7.726	336	8.062						
2011	1.052	41	1.093	7.782	410	8.192						
2012	1.029	44	1.073	7.671	437	8.108						
2013	988	45	1.033	7.425	468	7.893						
2014	1.002	48	1.050	7.480	477	7.957						
Any	Una	Dos*	Tres	Quatre* ¹	Cinc	Total	Una	Dos*	Tres	Quatre* ¹	Cinc	Total
2015	15	958	5	51	2	1.031	134	7.251	38	494	26	7.943
2016	23	937	19	51	3	1.033	220	7.115	169	506	38	8.048
2017	37	908	23	52	3	1.023	288	6.953	196	512	38	7.987

Font: Agència Valenciana del Turisme

Nota: El Decret 184/2014 de 31 d'octubre, regulador de l'allotjament turístic rural a l'interior de la Comunitat Valenciana, contempla una nova classificació per estrelles.

* Equival a "estàndard" de l'anterior classificació

*¹ Equival a "superior" de l'anterior classificació

CASES RURALS

Evolució de l'oferta turística de la Comunitat Valenciana 1990-2017. Taxa de variació interanual (%)

Any	NOMBRE			PLACES		
	Categories			Categories		
	Estàndard	Superior	Total	Estàndard	Superior	Total
1997	71,4	--	71,4	77,0	--	77,0
1998	88,3	--	88,3	85,7	--	85,7
1999	50,4	--	50,4	47,7	--	47,7
2000	50,0	--	50,0	57,6	--	57,6
2001	34,9	--	34,9	34,1	--	34,1
2002	40,4	--	40,4	34,6	--	34,6
2003	20,9	--	20,9	21,1	--	21,1
2004	17,0	--	17,0	14,0	--	14,0
2005	19,0	--	19,0	19,9	--	19,9
2006	5,9	--	5,9	5,4	--	5,4
2007	6,9	--	8,1	8,3	--	10,4
2008	6,4	36,4	6,8	6,7	33,3	7,2
2009	2,9	46,7	3,5	3,1	38,1	3,9
2010	4,2	36,4	4,9	5,3	38,3	6,4
2011	0,3	36,7	1,3	0,7	22,0	1,6
2012	-2,2	7,3	-1,8	-1,4	6,6	-1,0
2013	-4,0	2,3	-3,7	-3,2	7,1	-2,7
2014	1,4	6,7	1,6	0,7	1,9	0,8

Any	Una	Dos*	Tres	Quatre* ¹	Cinc	Total	Una	Dos*	Tres	Quatre* ¹	Cinc	Total
2015	--	--	--	--	--	-1,8	--	--	--	--	--	-0,2
2016	53,3	-2,2	280,0	0,0	50,0	0,2	64,2	-1,9	344,7	2,4	46,2	1,3
2017	60,9	-3,1	21,1	2,0	0,0	-1,0	30,9	-2,3	16,0	1,2	0,0	-0,8

Font: Agència Valenciana del Turisme

Nota: El Decret 184/2014 de 31 d'octubre, regulador de l'allotjament turístic rural a l'interior de la Comunitat Valenciana, contempla una nova classificació per estrelles.

* Equival a "estàndard" de l'anterior classificació

*¹ Equival a "superior" de l'anterior classificació

Oferta turística municipal i comarcal 2017

ALBERGS

Evolució de l'oferta turística de la Comunitat Valenciana 1990-2017

Any	NOMBRE			PLACES		
	Categories			Categories		
	Estàndard	Superior	Total	Estàndard	Superior	Total
1996	9		9	460		460
1997	12		12	567		567
1998	17		17	981		981
1999	24		24	1.381		1.381
2000	28		28	1.605		1.605
2001	33		33	1.839		1.839
2002	38		38	2.095		2.095
2003	47		47	2.464		2.464
2004	47		47	2.366		2.366
2005	47		47	2.357		2.357
2006	48		48	2.412		2.412
2007	47		47	2.324		2.324
2008	45		45	2.324		2.324
2009	45		45	2.308		2.308
2010	47		47	2.447		2.447
2011	51		51	2.781		2.781
2012	53	1	54	2.901	52	2.953
2013	55	1	56	3.030	50	3.080
2014	61		61	3.340		3.340
2015	62	1	63	3.431	26	3.457
2016*	57		57	3.051		3.051
2017	61		61	3.287		3.287

Font: Agència Valenciana del Turisme

Nota: Pel que fa a 2015, els albergs de ciutat o urbans deixen de classificar-se segons la disposició addicional 2 del Decret d'Allotjament Rural per a arregar-se en el Decret 75/2015 d'Establiments Hotelers, publicat en el DOCV 7529 de 20 de maig de 2015. L'oferta d'aquest grup pot consultar-se en la secció Establiments Hotelers de l'apartat Principals Resultats.

Oferta turística municipal i comarcal 2017

ALBERGS

Evolució de l'oferta turística de la Comunitat Valenciana 1990-2017. Taxa de variació interanual (%)

Any	NOMBRE			PLACES		
	Categories			Categories		
	Estàndard	Superior	Total	Estàndard	Superior	Total
1997	33,3	--	33,3	23,3	--	23,3
1998	41,7	--	41,7	73,0	--	73,0
1999	41,2	--	41,2	40,8	--	40,8
2000	16,7	--	16,7	16,2	--	16,2
2001	17,9	--	17,9	14,6	--	14,6
2002	15,2	--	15,2	13,9	--	13,9
2003	23,7	--	23,7	17,6	--	17,6
2004	0,0	--	0,0	-4,0	--	-4,0
2005	0,0	--	0,0	-0,4	--	-0,4
2006	2,1	--	2,1	2,3	--	2,3
2007	-2,1	--	-2,1	-3,6	--	-3,6
2008	-4,3	--	-4,3	0,0	--	0,0
2009	0,0	--	0,0	-0,7	--	-0,7
2010	4,4	--	4,4	6,0	--	6,0
2011	8,5	--	8,5	13,6	--	13,6
2012	3,9	--	5,9	4,3	--	6,2
2013	3,8	0,0	3,7	4,4	-3,8	4,3
2014	10,9	-100,0	8,9	10,2	-100,0	8,4
2015	1,6	--	3,3	2,7	--	3,5
2016*	-8	-100	-10	-11	-100	-12
2017	7	--	7,0	8	--	7,7

Font: Agència Valenciana del Turisme

Nota: Pel que fa a 2015, els albergs de ciutat o urbans deixen de classificar-se segons la disposició addicional 2 del Decret d'Allotjament Rural per a arregar-se en el Decret 75/2015 d'Establiments Hotelers, publicat en el DOCV 7529 de 20 de maig de 2015. L'oferta d'aquest grup pot consultar-se en la secció Establiments Hotelers de l'apartat Principals Resultats.

RESTAURANTS

Evolució de l'oferta turística de la Comunitat Valenciana 1990-2017

Any	NOMBRE						Total	PLACES*						Total
	Categories							Categories						
	Uno	Dos	Tres	Quatre	Cinc			Uno	Dos	Tres	Quatre	Cinc		
1990	2.348	3.126	62	12	1	5.549	110.715	225.242	5.696	1.422	50	343.125		
1991	2.520	3.221	62	12	1	5.816	119.893	230.267	5.673	1.422	50	357.305		
1992	2.637	3.224	55	11	1	5.928	127.942	233.569	4.929	1.322	50	367.812		
1993	3.086	3.362	47	15	1	6.511	157.033	246.698	4.176	1.058	50	409.015		
1994	3.441	3.332	41	12		6.826	178.732	250.045	3.660	782		433.219		
1995	3.818	3.371	41	7		7.237	201.062	256.336	3.660	592		461.650		
1996	4.171	3.291	39	7		7.508	227.780	254.620	3.724	592		486.716		
1997	4.509	3.291	41	9		7.850	249.886	255.476	3.892	832		510.086		
1998	4.834	3.357	42	9	1	8.243	269.828	261.631	4.212	892	40	536.603		
1999	5.108	3.388	42	9	1	8.548	286.046	266.214	4.155	892	40	557.347		
2000	5.449	3.410	47	10	1	8.917	307.009	270.187	5.262	912	40	583.410		
2001	5.706	3.402	48	11	1	9.168	327.974	272.845	5.522	944	40	607.325		
2002	6.049	3.443	52	13	1	9.558	357.774	279.514	6.009	1.109	40	644.446		
2003	6.412	3.492	58	15	1	9.978	386.086	284.740	6.591	1.250	40	678.707		
2004	6.788	3.450	64	18	1	10.321	415.190	282.519	7.550	1.393	40	706.692		
2005	7.179	3.490	66	20	2	10.757	442.899	286.571	8.060	1.523	122	739.175		
2006	7.601	3.548	65	12	2	11.228	476.130	293.304	8.026	1.148	122	778.730		
2007	8.011	3.585	71	12	2	11.681	505.738	297.356	9.727	1.148	122	814.091		
2008	8.396	3.627	74	13	2	12.112	532.143	302.097	9.958	1.222	122	845.542		
2009	8.346	3.748	75	13	2	12.184	528.647	303.256	10.209	1.222	122	843.456		

Any	Tercera	Segona	Primera	Total
2010	14.228	347	54	14.629
2011	14.092	472	92	14.656
2012	14.023	553	97	14.673
2013	13.932	598	105	14.635
2014	13.819	640	104	14.563
2015	13.689	686	102	14.477
2016	13.717	731	108	14.556
2017	13.835	747	107	14.689

Font: Agència Valenciana del Turisme

Nota: El Decret 7/2009, de 9 de gener, del Consell, regulador dels establiments de restauració de la Comunitat Valenciana i la seua modificació mitjançant el Decret 54/2010, de 31 de març, del Consell, ha implicat una actualització substancial sobre l'anterior normativa, modificant-se les categories existents. Sobre aquest tema cal aclarir que els establiments que s'arreglen en la nova taula, a partir del 2010, són els classificats com a grup I (restaurants). Aquesta categoria ha assimilat a part dels establiments qualificats de cafeteries en l'anterior decret, mentre que una altra part de les cafeteries han optat per registrar-se dins del grup II (bars, amb menjars o sense menjars).

* S'ha detectat en el Registre que en alguns restaurants l'oferta de places és zero

RESTAURANTS

Evolució de l'oferta turística de la Comunitat Valenciana 1990-2017. Taxa de variació interanual (%)

Any	NOMBRE						Total	PLACES*						Total
	Categories							Categories						
	Uno	Dos	Tres	Quatre	Cinc			Uno	Dos	Tres	Quatre	Cinc		
1991	7,3	3,0	0,0	0,0	0,0	0,0	4,8	8,3	2,2	-0,4	0,0	0,0	4,1	
1992	4,6	0,1	-11,3	-8,3	0,0	0,0	1,9	6,7	1,4	-13,1	-7,0	0,0	2,9	
1993	17,0	4,3	-14,5	36,4	0,0	0,0	9,8	22,7	5,6	-15,3	-20,0	0,0	11,2	
1994	11,5	-0,9	-12,8	-20,0	--	--	4,8	13,8	1,4	-12,4	-26,1	--	5,9	
1995	11,0	1,2	0,0	-41,7	--	--	6,0	12,5	2,5	0,0	-24,3	--	6,6	
1996	9,2	-2,4	-4,9	0,0	--	--	3,7	13,3	-0,7	1,7	0,0	--	5,4	
1997	8,1	0,0	5,1	28,6	--	--	4,6	9,7	0,3	4,5	40,5	--	4,8	
1998	7,2	2,0	2,4	0,0	--	--	5,0	8,0	2,4	8,2	7,2	--	5,2	
1999	5,7	0,9	0,0	0,0	0,0	0,0	3,7	6,0	1,8	-1,4	0,0	0,0	3,9	
2000	6,7	0,6	11,9	11,1	0,0	0,0	4,3	7,3	1,5	26,6	2,2	0,0	4,7	
2001	4,7	-0,2	2,1	10,0	0,0	0,0	2,8	6,8	1,0	4,9	3,5	0,0	4,1	
2002	6,0	1,2	8,3	18,2	0,0	0,0	4,3	9,1	2,4	8,8	17,5	0,0	6,1	
2003	6,0	1,4	11,5	15,4	0,0	0,0	4,4	7,9	1,9	9,7	12,7	0,0	5,3	
2004	5,9	-1,2	10,3	20,0	0,0	0,0	3,4	7,5	-0,8	14,6	11,4	0,0	4,1	
2005	5,8	1,2	3,1	11,1	100,0	0,0	4,2	6,7	1,4	6,8	9,3	205,0	4,6	
2006	5,9	1,7	-1,5	-40,0	0,0	0,0	4,4	7,5	2,3	-0,4	-24,6	0,0	5,4	
2007	5,4	1,0	9,2	0,0	0,0	0,0	4,0	6,2	1,4	21,2	0,0	0,0	4,5	
2008	4,8	1,2	4,2	8,3	0,0	0,0	3,7	5,2	1,6	2,4	6,4	0,0	3,9	
2009	-0,6	3,3	1,4	0,0	0,0	0,0	0,6	-0,7	0,4	2,5	0,0	0,0	-0,2	

Any	Tercera	Segona	Primera	Total
2010	--	--	--	--
2011	-1,0	36,0	70,4	0,2
2012	-0,5	17,2	5,4	0,1
2013	-0,6	8,1	8,2	-0,3
2014	-0,8	7,0	-1,0	-0,5
2015	-0,9	7,2	-1,9	-0,6
2016	0,2	6,6	5,9	0,5
2017	0,9	2,2	-0,9	0,9

Font: Agència Valenciana del Turisme

Nota: El Decret 7/2009, de 9 de gener, del Consell, regulador dels establiments de restauració de la Comunitat Valenciana i la seua modificació mitjançant el Decret 54/2010, de 31 de març, del Consell, ha implicat una actualització substancial sobre l'anterior normativa, modificant-se les categories existents. Sobre aquest tema cal aclarir que els establiments que s'arreglen en la nova taula, a partir del 2010, són els classificats com a grup I (restaurants). Aquesta categoria ha assimilat a part dels establiments qualificats de cafeteries en l'anterior decret, mentre que una altra part de les cafeteries han optat per registrar-se dins del grup II (bars, amb menjars o sense menjars).

* S'ha detectat en el Registre que en alguns restaurants l'oferta de places és zero

AGÈNCIES DE VIATGES

Evolució de l'oferta turística de la Comunitat Valenciana 1990-2017

Any	CASES CENTRALS				Total Cases Centrals	SUCURSALS	TOTAL GENERAL
	Categories					Total sucursals	Total
	Majorista	Major/minor	Minorista				
1990	2	23	158	183	238	421	
1991	4	13	193	210	231	441	
1992	3	12	182	197	220	417	
1993	3	12	190	205	238	443	
1994	4	13	206	223	274	497	
1995	5	14	221	240	295	535	
1996	5	19	225	249	331	580	
1997	6	26	243	275	384	659	
1998	6	34	274	314	412	726	
1999	7	46	287	340	441	781	
2000	7	54	302	363	468	831	
2001	9	63	316	388	522	910	
2002	8	71	337	416	540	956	
2003	8	73	352	433	584	1.017	
2004	7	77	388	472	608	1.080	
2005	7	86	446	539	685	1.224	
2006	7	87	517	611	739	1.350	
2007	8	95	643	746	772	1.518	
2008	9	106	728	843	742	1.585	
2009	9	108	677	794	631	1.425	
2010	4	111	705	820	620	1.440	
2011	4	111	703	818	536	1.354	
2012	4	116	708	828	488	1.316	
2013	4	127	698	829	426	1.255	
2014	6	128	702	836	404	1.240	
2015	6	142	731	879	389	1.268	
2016	7	150	733	890	388	1.278	
2017	6	169	767	942	399	1.341	

Font: Agència Valenciana del Turisme

AGÈNCIES DE VIATGES

Evolució de l'oferta turística de la Comunitat Valenciana 1990-2017. Taxa de variació interanual (%)

Any	CASES CENTRALS				Total Cases Centrals	SUCURSALS	TOTAL GENERAL
	Majorista	Major/minor	Minorista	Total sucursals		Total	
1991	100,0	-43,5	22,2	14,8	-2,9	4,8	
1992	-25,0	-7,7	-5,7	-6,2	-4,8	-5,4	
1993	0,0	0,0	4,4	4,1	8,2	6,2	
1994	33,3	8,3	8,4	8,8	15,1	12,2	
1995	25,0	7,7	7,3	7,6	7,7	7,6	
1996	0,0	35,7	1,8	3,8	12,2	8,4	
1997	20,0	36,8	8,0	10,4	16,0	13,6	
1998	0,0	30,8	12,8	14,2	7,3	10,2	
1999	16,7	35,3	4,7	8,3	7,0	7,6	
2000	0,0	17,4	5,2	6,8	6,1	6,4	
2001	28,6	16,7	4,6	6,9	11,5	9,5	
2002	-11,1	12,7	6,6	7,2	3,4	5,1	
2003	0,0	2,8	4,5	4,1	8,1	6,4	
2004	-12,5	5,5	10,2	9,0	4,1	6,2	
2005	0,0	11,7	14,9	14,2	12,7	13,3	
2006	0,0	1,2	15,9	13,4	7,9	10,3	
2007	14,3	9,2	24,4	22,1	4,5	12,4	
2008	12,5	11,6	13,2	13,0	-3,9	4,4	
2009	0,0	1,9	-7,0	-5,8	-15,0	-10,1	
2010	-55,6	2,8	4,1	3,3	-1,7	1,1	
2011	0,0	0,0	-0,3	-0,2	-13,5	-6,0	
2012	0,0	4,5	0,7	1,2	-9,0	-2,8	
2013	0,0	9,5	-1,4	0,1	-12,7	-4,6	
2014	50,0	0,8	0,6	0,8	-5,2	-1,2	
2015	0,0	10,9	4,1	5,1	-3,7	2,3	
2016	16,7	5,6	0,3	1,3	-0,3	0,8	
2017	-14,3	12,7	4,6	5,8	2,8	4,9	

Font: Agència Valenciana del Turisme

Oferta turística municipal i comarcal 2017

EMPRESAS DE TURISME ACTIU

Evolució de l'oferta turística de la Comunitat Valenciana 2010-2017

NOMBRE	
Any	Única
2013	101
2014	165
2015	219
2016	286
2017	330

Evolució de l'oferta turística de la Comunitat Valenciana 1990-2017. Taxa de variació interanual (%)

NOMBRE	
Any	Única
2014	63,4
2015	32,7
2016	30,6
2017	15,4

Font: Agència Valenciana del Turisme

EVOLUCIÓN DE LA OFERTA TURÍSTICA EN LA PROVINCIA DE ALICANTE 1990-2017

Hoteles

Hostales

Pensiones

Apartamentos

Campings

Casas Rurales

Albergues

Restaurantes

Agencias de Viajes

Empresas de Turismo Activo

Oferta turística municipal y comarcal 2017

HOTELES

Evolución de La oferta turística en la provincia de Alicante 1990-2017

Año	NÚMERO						PLAZAS						
	Estrellas						Estrellas						
	Una	Dos	Tres	Cuatro	Cinco	Total	Una	Dos	Tres	Cuatro	Cinco	Total	
1990	67	74	62	12	2	217	7.665	12.083	19.701	3.990	495	43.934	
1991	71	78	65	11	2	227	7.415	12.657	21.207	3.798	495	45.572	
1992	68	77	66	11	2	224	7.598	12.526	21.879	3.823	495	46.321	
1993	75	77	68	12	1	233	6.119	13.199	23.106	4.008	342	46.774	
1994	62	78	79	11	1	231	3.749	12.770	26.606	3.504	342	46.971	
1995	50	88	89	15	1	243	2.453	12.631	27.936	4.576	360	47.956	
1996	53	85	94	14	2	248	2.506	12.650	28.415	4.482	459	48.512	
1997	50	85	94	15	2	246	2.356	12.652	27.840	4.738	429	48.015	
1998	50	82	93	18	3	246	2.397	12.480	26.743	6.145	529	48.294	
1999	51	80	99	21	3	254	2.500	10.862	29.647	6.540	529	50.078	
2000	52	75	102	24	3	256	2.576	10.392	28.407	7.646	635	49.656	
2001	54	73	106	29	3	265	2.589	10.051	28.615	8.669	649	50.573	
2002	55	75	110	35	4	279	2.616	9.914	28.908	12.062	969	54.469	
2003	59	77	113	41	5	295	2.918	9.573	29.591	14.381	1.341	57.804	
2004	58	77	114	46	6	301	2.713	9.462	29.829	16.465	1.461	59.930	
2005	56	77	118	50	7	308	2.588	9.195	30.280	17.333	1.938	61.334	
2006	53	77	123	56	8	317	2.525	9.377	30.529	18.982	2.490	63.903	
2007	52	75	123	60	8	318	2.444	9.236	29.903	20.178	2.490	64.251	
2008	52	74	126	65	9	326	2.568	9.032	30.321	22.094	2.962	66.977	
2009	52	74	127	70	11	334	2.555	8.418	29.747	23.518	3.027	67.265	
2010	51	77	131	76	10	345	2.566	8.080	30.262	24.396	2.919	68.223	
2011	49	73	132	77	10	341	2.414	7.274	30.933	24.503	2.913	68.037	
2012	48	70	132	84	9	343	2.334	6.875	30.375	25.775	2.583	67.942	
2013	47	70	133	84	9	343	2.290	6.500	30.694	25.939	2.429	67.852	
2014	47	68	136	84	9	344	2.295	6.307	31.061	25.943	2.429	68.035	
2015	47	67	136	86	9	345	2.261	6.038	30.445	26.441	2.429	67.614	
2016	45	65	142	88	9	349	2.129	5.779	30.682	27.419	2.429	68.438	
2017	44	70	141	93	10	358	2.092	5.962	29.988	28.861	2.651	69.554	

Fuente: Agència Valenciana del Turisme

Oferta turística municipal y comarcal 2017

HOTELES

Evolución de la oferta turística en la provincia de Alicante 1990-2017. Tasa de variación interanual (%)

Año	NÚMERO						PLAZAS					
	Estrellas						Estrellas					
	Una	Dos	Tres	Cuatro	Cinco	Total	Una	Dos	Tres	Cuatro	Cinco	Total
1991	6,0	5,4	4,8	-8,3	0,0	4,6	-3,3	4,8	7,6	-4,8	0,0	3,7
1992	-4,2	-1,3	1,5	0,0	0,0	-1,3	2,5	-1,0	3,2	0,7	0,0	1,6
1993	10,3	0,0	3,0	9,1	-50,0	4,0	-19,5	5,4	5,6	4,8	-30,9	1,0
1994	-17,3	1,3	16,2	-8,3	0,0	-0,9	-38,7	-3,3	15,1	-12,6	0,0	0,4
1995	-19,4	12,8	12,7	36,4	0,0	5,2	-34,6	-1,1	5,0	30,6	5,3	2,1
1996	6,0	-3,4	5,6	-6,7	100,0	2,1	2,2	0,2	1,7	-2,1	27,5	1,2
1997	-5,7	0,0	0,0	7,1	0,0	-0,8	-6,0	0,0	-2,0	5,7	-6,5	-1,0
1998	0,0	-3,5	-1,1	20,0	50,0	0,0	1,7	-1,4	-3,9	29,7	23,3	0,6
1999	2,0	-2,4	6,5	16,7	0,0	3,3	4,3	-13,0	10,9	6,4	0,0	3,7
2000	2,0	-6,3	3,0	14,3	0,0	0,8	3,0	-4,3	-4,2	16,9	20,0	-0,8
2001	3,8	-2,7	3,9	20,8	0,0	3,5	0,5	-3,3	0,7	13,4	2,2	1,8
2002	1,9	2,7	3,8	20,7	33,3	5,3	1,0	-1,4	1,0	39,1	49,3	7,7
2003	7,3	2,7	2,7	17,1	25,0	5,7	11,5	-3,4	2,4	19,2	38,4	6,1
2004	-1,7	0,0	0,9	12,2	20,0	2,0	-7,0	-1,2	0,8	14,5	8,9	3,7
2005	-3,4	0,0	3,5	8,7	16,7	2,3	-4,6	-2,8	1,5	5,3	32,6	2,3
2006	-5,4	0,0	4,2	12,0	14,3	2,9	-2,4	2,0	0,8	9,5	28,5	4,2
2007	-1,9	-2,6	0,0	7,1	0,0	0,3	-3,2	-1,5	-2,1	6,3	0,0	0,5
2008	0,0	-1,3	2,4	8,3	12,5	2,5	5,1	-2,2	1,4	9,5	19,0	4,2
2009	0,0	0,0	0,8	7,7	22,2	2,5	-0,5	-6,8	-1,9	6,4	2,2	0,4
2010	-1,9	4,1	3,1	8,6	-9,1	3,3	0,4	-4,0	1,7	3,7	-3,6	1,4
2011	-3,9	-5,2	0,8	1,3	0,0	-1,2	-5,9	-10,0	2,2	0,4	-0,2	-0,3
2012	-2,0	-4,1	0,0	9,1	-10,0	0,6	-3,3	-5,5	-1,8	5,2	-11,3	-0,1
2013	-2,1	0,0	0,8	0,0	0,0	0,0	-1,9	-5,5	1,1	0,6	-6,0	-0,1
2014	0,0	-2,9	2,3	0,0	0,0	0,3	0,2	-3,0	1,2	0,0	0,0	0,3
2015	0,0	-1,5	0,0	2,4	0,0	0,3	-1,5	-4,3	-2,0	1,9	0,0	-0,6
2016	-4,3	-3,0	4,4	2,3	0,0	1,2	-5,8	-4,3	0,8	3,7	0,0	1,2
2017	-2,2	7,7	-0,7	5,7	11,1	2,6	-1,7	3,2	-2,3	5,3	9,1	1,6

Fuente: Agència Valenciana del Turisme

Nota: Con respecto a 2015, los albergues de ciudad o urbanos dejan de clasificarse según la disposición adicional 2 del Decreto de Alojamiento Rural para recogerse en el Decreto 75/2015 de Establecimientos Hoteleros, publicado en el DOCV 7529 de 20 de mayo de 2015. La oferta de este grupo puede consultarse en la sección Establecimientos Hoteleros del apartado Principales Resultados.

Oferta turística municipal y comarcal 2017

HOSTALES

Evolución de la oferta turística en la provincia de Alicante 1990-2017

Año	NÚMERO				PLAZAS				
	Estrellas				Estrellas				
	Una	Dos	Tres	Total	Una	Dos	Tres	Total	
1990	85	56	3	144	2.674	2.053	177	4.904	
1991	74	46	2	122	2.317	1.647	164	4.128	
1992	71	44	2	117	2.227	1.591	164	3.982	
1993	56	41	1	98	1.765	1.443	42	3.250	
1994	56	39		95	1.777	1.404		3.181	
1995	61	29		90	2.015	1.125		3.140	
1996	39	17		56	1.515	766		2.281	
1997	40	17		57	1.550	727		2.277	
1998	43	15		58	1.633	595		2.228	
1999	50	16		66	1.835	607		2.442	
2000	52	17		69	1.941	679		2.620	
2001	55	18		73	2.074	713		2.787	
2002	60	19		79	2.221	771		2.992	
2003	62	20		82	2.263	823		3.086	
2004	62	20		82	2.063	823		2.886	
2005	66	20		86	2.237	823		3.060	
2006	65	20		85	2.216	823		3.039	
2007	67	21		88	2.245	833		3.078	
2008	67	21		88	2.210	893		3.103	
2009	65	20		85	2.138	883		3.021	
2010	62	20		82	2.030	883		2.913	
2011	63	20		83	2.076	883		2.959	
2012	63	20		83	2.083	883		2.966	
2013	62	21		83	1.998	937		2.935	
2014	64	21		85	2.030	910		2.940	
2015	--	--	--	88	--	--	--	2.949	
2016	--	--	--	87	--	--	--	2.910	
2017	--	--	--	88	--	--	--	2.968	

Fuente:Agència Valenciana del Turisme

Nota: En el texto consolidado del Decreto 75/2015 de 15 de mayo (DOCV nº 7529 20 de mayo) regulador de los establecimientos hoteleros de la Comunitat Valenciana se prevé una clasificación única para el grupo segundo (hostales), por lo que se han agrupado en una las tres categorías anteriores.

Oferta turística municipal y comarcal 2017

HOSTALES

Evolución de la oferta turística en la provincia de Alicante 1990-2017. Tasa de variación interanual (%)

Año	NÚMERO				Total	PLAZAS				Total
	Estrellas					Estrellas				
	Una	Dos	Tres			Una	Dos	Tres		
1991	-12,9	-17,9	-33,3		-15,3	-13,4	-19,8	-7,3	-15,8	
1992	-4,1	-4,3	0,0		-4,1	-3,9	-3,4	0,0	-3,5	
1993	-21,1	-6,8	-50,0		-16,2	-20,7	-9,3	-74,4	-18,4	
1994	0,0	-4,9	-100,0		-3,1	0,7	-2,7	-100,0	-2,1	
1995	8,9	-25,6	--		-5,3	13,4	-19,9	--	-1,3	
1996	-36,1	-41,4	--		-37,8	-24,8	-31,9	--	-27,4	
1997	2,6	0,0	--		1,8	2,3	-5,1	--	-0,2	
1998	7,5	-11,8	--		1,8	5,4	-18,2	--	-2,2	
1999	16,3	6,7	--		13,8	12,4	2,0	--	9,6	
2000	4,0	6,3	--		4,5	5,8	11,9	--	7,3	
2001	5,8	5,9	--		5,8	6,9	5,0	--	6,4	
2002	9,1	5,6	--		8,2	7,1	8,1	--	7,4	
2003	3,3	5,3	--		3,8	1,9	6,7	--	3,1	
2004	0,0	0,0	--		0,0	-8,8	0,0	--	-6,5	
2005	6,5	0,0	--		4,9	8,4	0,0	--	6,0	
2006	-1,5	0,0	--		-1,2	-0,9	0,0	--	-0,7	
2007	3,1	1,0	--		3,5	1,3	1,2	--	1,3	
2008	0,0	2,0	--		0,0	-1,6	7,2	--	0,8	
2009	-3,0	3,0	--		-3,4	-3,3	-1,1	--	-2,6	
2010	-4,6	4,0	--		-3,5	-5,1	0,0	--	-3,6	
2011	1,6	0,0	--		1,2	2,3	0,0	--	1,6	
2012	0,0	0,0	--		0,0	0,3	0,0	--	0,2	
2013	-1,6	5,0	--		0,0	-4,1	6,1	--	-1,0	
2014	3,2	0,0	--		2,4	1,6	-2,9	--	0,2	
2015	--	--	--		3,5	--	--	--	0,3	
2016	--	--	--		-1,1	--	--	--	-1,3	
2017	--	--	--		1,1	--	--	--	2,0	

Fuente:Agència Valenciana del Turisme

Nota: En el texto consolidado del Decreto 75/2015 de 15 de mayo (DOCV nº 7529 20 de mayo) regulador de los establecimientos hoteleros de la Comunitat Valenciana se prevé una clasificación única para el grupo segundo (hostales), por lo que se han agrupado en una las tres categorías anteriores.

Oferta turística municipal y comarcal 2017

PENSIONES

Evolución de la oferta turística en la provincia de Alicante 2010-2017

Any	NÚMERO	PLAZAS	HABITACIONES
	Única	Única	Única
2010	94	2.401	1.320
2011	92	2.339	1.302
2012	89	2.221	1.234
2013	87	2.175	1.202
2014	85	2.133	1.174
2015	84	1.927	1.054
2016	83	1.904	1.039
2017	84	1.887	1.030

Evolución de la oferta turística en la provincia de Alicante 2010-2017. Tasa de variación interanual (%)

Any	NÚMERO	PLAZAS	HABITACIONES
	Única	Única	Única
2010	--	--	--
2011	-2,1	-2,6	-1,4
2012	-3,3	-5,0	-5,2
2013	-2,2	-2,1	-2,6
2014	-2,3	-1,9	-2,3
2015	-1,2	-9,7	-10,2
2016	-1,2	-1,2	-1,4
2017	1,2	-0,9	-0,9

Fuente:Agència Valenciana del Turisme

Oferta turística municipal y comarcal 2017

APARTAMENTOS

Evolución de la oferta turística en la provincia de Alicante 1995-2017

Año	NÚMERO					PLAZAS			
	Categorías					Categorías			
	Estándar	Primera	Superior	Total		Estándar	Primera	Superior	Total
1995	12.051	618		12.669	52.635	2.197		54.832	
1996	14.018	1.054		15.072	59.837	4.033		63.870	
1997	14.474	1.057		15.531	61.071	4.039		65.110	
1998	15.259	1.062		16.321	61.483	4.079		65.562	
1999	15.968	1.088		17.056	62.065	4.215		66.280	
2000	16.679	1.189		17.868	64.570	4.581		69.151	
2001	16.471	1.254		17.725	62.585	4.889		67.474	
2002	16.935	1.305	1	18.241	63.848	5.124	10	68.982	
2003	17.648	1.486		19.134	66.458	5.651		72.109	
2004	17.862	1.481		19.343	67.740	5.638		73.378	
2005	17.763	1.566		19.329	67.116	5.987		73.103	
2006	17.857	1.482		19.339	68.397	5.792		74.189	
2007	18.058	1.484		19.542	69.372	5.765		75.137	
2008	18.740	1.487		20.227	72.187	5.745		77.932	
2009	19.307	1.775	2	21.084	75.259	6.616	12	81.887	
2010	19.402	2.169	199	21.770	75.996	7.845	844	84.685	
2011	19.013	2.220	205	21.438	85.531	9.075	887	95.493	
2012	19.363	2.368	223	21.954	87.886	9.674	1.000	98.560	
2013	20.314	1.792	238	22.344	93.022	7.220	1.095	101.337	
2014	20.917	1.953	293	23.163	96.719	7.996	1.457	106.172	
2015*	22.757	2.457	280	25.494	106.322	9.995	1.546	117.863	
2016*	26.961	2.624	390	29.975	125.419	10.837	2.149	138.405	
2017	34.099	2.764	597	37.460	159.724	12.309	3.357	175.390	

Fuente:Agència Valenciana del Turisme

* Se ha rectificado el número apartamentos respecto a lo publicado anteriormente, se mantiene el número de plazas.

APARTAMENTOS

Evolución de la oferta turística en la provincia de Alicante 1995-2017. Tasa de variación interanual (%)

Any	NÚMERO				PLAZAS				
	Categorías				Categorías				
	Estándar	Primera	Superior	Total	Estándar	Primera	Superior	Total	
1996	16,3	70,6	--	19,0	13,7	83,6	--	16,5	
1997	3,3	0,3	--	3,0	2,1	0,1	--	1,9	
1998	5,4	0,5	--	5,1	0,7	1,0	--	0,7	
1999	4,6	2,4	--	4,5	0,9	3,3	--	1,1	
2000	4,5	9,3	--	4,8	4,0	8,7	--	4,3	
2001	-1,2	5,5	--	-0,8	-3,1	6,7	--	-2,4	
2002	2,8	4,1	--	2,9	2,0	4,8	--	2,2	
2003	4,2	13,9	-100,0	4,9	4,1	10,3	-100,0	4,5	
2004	1,2	-0,3	--	1,1	1,9	-0,2	--	1,8	
2005	-0,6	5,7	--	-0,1	-0,9	6,2	--	-0,4	
2006	0,5	-5,4	--	0,1	1,9	-3,3	--	1,5	
2007	1,1	0,1	--	1,0	1,4	-0,5	--	1,3	
2008	3,8	0,2	--	3,5	4,1	-0,3	--	3,7	
2009	3,0	19,4	--	4,2	4,3	15,2	--	5,1	
2010	0,5	22,2	9.850,0	3,3	1,0	18,6	6.933,3	3,4	
2011	-2,0	2,4	3,0	-1,5	12,5	15,7	5,1	12,8	
2012	1,8	6,7	8,8	2,4	2,8	6,6	12,7	3,2	
2013	4,9	-24,3	6,7	1,8	5,8	-25,4	9,5	2,8	
2014	3,0	9,0	23,1	3,7	4,0	10,7	33,1	4,8	
2015*	8,8	25,8	-4,4	10,1	9,9	25,0	6,1	11,0	
2016*	18,5	6,8	39,3	17,6	18,0	8,4	39,0	17,4	
2017	26,5	5,3	53,1	25,0	27,4	13,6	56,2	26,7	

Fuente: Agència Valenciana del Turisme

* Se ha rectificado el número apartamentos respecto a lo publicado anteriormente, se mantiene el número de plazas.

Oferta turística municipal y comarcal 2017

CAMPINGS

Evolució de l'oferta turística a la província d'Alacant 1990-2017

Año	NÚMERO				PLAZAS			
	Categorías				Categorías			
	Segunda	Primera	Gran confort	Total	Segunda	Primera	Gran confort	Total
1990	34	14		34	11.805	8.640		20.445
1991	35	14		35	14.173	8.739		22.912
1992	39	11		39	17.717	5.769		23.486
1993	40	9		40	18.081	5.276		23.357
1994	43	9		43	19.109	5.278		24.387
1995	43	9		43	19.545	5.749		25.294
1996	39	9		48	18.566	5.755		24.321
1997	39	9		39	18.325	6.148		24.473
1998	38	9		38	18.390	6.148		24.538
1999	35	9		35	17.454	6.148		23.602
2000	36	9		36	18.417	6.804		25.221
2001	36	8		36	17.939	6.271		24.210
2002	37	8		37	18.438	6.428		24.866
2003	36	8		36	20.322	6.428		26.750
2004	35	8		43	19.832	6.428		26.260
2005	35	8		43	19.781	6.472		26.253
2006	32	8		40	19.496	6.472		25.968
2007	27	9	1	37	15.905	7.131	666	23.702
2008	25	7	2	34	16.469	5.218	1.881	23.568
2009	27	6	2	35	17.715	3.189	1.881	22.785
2010	25	5	3	33	17.101	2.754	2.579	22.434
2011	25	7	3	35	17.043	7.523	2.579	27.145
2012	27	7	3	37	17.311	7.703	2.579	27.593
2013	27	7	3	37	17.311	7.703	2.579	27.593
2014	30	7	3	40	18.028	7.703	2.579	28.310

Año	Una	Dos	Tres*	Cuatro*1	Cinco*2	Total	Una	Dos	Tres*	Cuatro*1	Cinco*2	Total
2015	1	2	30	8	3	44	90	294	18.127	8.975	2.579	30.065
2016	3	3	28	9	4	47	254	777	17.536	5.159	7.070	30.796
2017	3	3	29	10	4	49	271	396	17.943	6.086	6.305	31.001

Fuente: Agència Valenciana del Turisme

Nota: El Decreto 6/2015 de 23 de enero, regulador de los campings y de las áreas de pernocta en tránsito para autocaravanas de la Comunitat Valenciana, entró en vigor el 28 de enero de 2015 y contempla una nueva clasificación por estrellas.

* Equivale a "segunda categoría" de la anterior clasificación

*1 Equivale a "primera categoría" de la anterior clasificación

*2 Equivale a "gran confort" de la anterior clasificación

Oferta turística municipal y comarcal 2017

CAMPINGS

Evolución de la oferta turística en la provincia d'Alicante 1990-2017. Tasa de variación interanual (%)

Año	NÚMERO				PLAZAS			
	Categorías				Categorías			
	Segunda	Primera	Gran confort	Total	Segunda	Primera	Gran confort	Total
1991	2,9	0,0	--	2,9	20,1	1,1	--	12,1
1992	11,4	-21,4	--	11,4	25,0	-34,0	--	2,5
1993	2,6	-18,2	--	2,6	2,1	-8,5	--	-0,5
1994	7,5	0,0	--	7,5	5,7	0,0	--	4,4
1995	0,0	0,0	--	0,0	2,3	8,9	--	3,7
1996	-9,3	0,0	--	11,6	-5,0	0,1	--	-3,8
1997	0,0	0,0	--	-18,8	-1,3	6,8	--	0,6
1998	-2,6	0,0	--	-2,6	0,4	0,0	--	0,3
1999	-7,9	0,0	--	-7,9	-5,1	0,0	--	-3,8
2000	2,9	0,0	--	2,9	5,5	10,7	--	6,9
2001	0,0	-11,1	--	0,0	-2,6	-7,8	--	-4,0
2002	2,8	0,0	--	2,8	2,8	2,5	--	2,7
2003	-2,7	0,0	--	-2,7	10,2	0,0	--	7,6
2004	-2,8	0,0	--	19,4	-2,4	0,0	--	-1,8
2005	0,0	0,0	--	0,0	-0,3	0,7	--	0,0
2006	-8,6	0,0	--	-7,0	-1,4	0,0	--	-1,1
2007	-15,6	12,5	--	-7,5	-18,4	10,2	--	-8,7
2008	-7,4	-22,2	100,0	-8,1	3,5	-26,8	182,4	-0,6
2009	8,0	-14,3	0,0	2,9	7,6	-38,9	0,0	-3,3
2010	-7,4	-16,7	50,0	-5,7	-3,5	-13,6	37,1	-1,5
2011	0,0	40,0	0,0	6,1	-0,3	173,2	0,0	21,0
2012	8,0	0,0	0,0	5,7	1,6	2,4	0,0	1,7
2013	0,0	0,0	0,0	0,0	0,0	0,0	0,0	0,0
2014	11,1	0,0	0,0	8,1	4,1	0,0	0,0	2,6

Año	Una	Dos	Tres*	Cuatro*1	Cinco*2	Total	Una	Dos	Tres*	Cuatro*1	Cinco*2	Total
2015	--	--	--	--	--	10,0	--	--	--	--	--	6,2
2016	200,0	50,0	-6,7	12,5	33,3	6,8	182,2	164,3	-3,3	-42,5	174,1	2,4
2017	0,0	0,0	3,6	11,1	0,0	4,3	6,7	-49,0	2,3	18,0	-10,8	0,7

Fuente: Agència Valenciana del Turisme

Nota: El Decreto 6/2015 de 23 de enero, regulador de los campings y de las áreas de pernocta en tránsito para autocaravanas de la Comunitat Valenciana, entró en vigor el 28 de enero de 2015 y contempla una nueva clasificación por estrellas.

* Equivale a "segunda categoría" de la anterior clasificación

*¹ Equivale a "primera categoría" de la anterior clasificación*² Equivale a "gran confort" de la anterior clasificación

Oferta turística municipal y comarcal 2017

CASAS RURALES

Evolución de la oferta turística en la provincia de Alicante 1996-2017

Año	NÚMERO			PLAZAS		
	Categorías			Categorías		
	Estándar	Superior	Total	Estándar	Superior	Total
1996	12		12	83		83
1997	20		20	141		141
1998	30		30	218		218
1999	50		50	361		361
2000	62		62	469		469
2001	84		84	633		633
2002	109		109	817		817
2003	130		130	984		984
2004	153		153	1.160		1.160
2005	174		174	1.336		1.336
2006	184		184	1.377		1.377
2007	194	7	201	1.495	94	1.589
2008	198	10	208	1.547	122	1.669
2009	209	12	221	1.622	147	1.769
2010	217	15	232	1.702	182	1.884
2011	222	17	239	1.756	197	1.953
2012	227	17	244	1.816	192	2.008
2013	214	17	231	1.724	203	1.927
2014	222	16	238	1.785	191	1.976

Año	Una	Dos*	Tres	Cuatro* ¹	Cinco	Total	Una	Dos*	Tres	Cuatro* ¹	Cinco	Total
2015	6	223	0	17	0	246	66	1.839	0	197	0	2.102
2016	8	220	6	19	0	253	81	1.810	56	211	0	2.158
2017	13	214	6	19	0	252	104	1.769	58	216	0	2.147

Fuente: Agència Valenciana del Turisme

Nota: El Decreto 184/2014 de 31 de octubre, regulador del alojamiento turístico rural en el interior de la Comunitat Valenciana, contempla una nueva clasificación por estrellas.

* Equivale a "estándar" de la anterior clasificación

*¹ Equivale a "superior" de la anterior clasificación

CASAS RURALES

Evolución de la oferta turística en la provincia de Alicante 1996-2017. Tasa de variación interanual (%)

Año	NÚMERO					PLAZAS							
	Categorías					Categorías							
	Estándar	Superior	Total			Estándar	Superior	Total					
1997	67	--	66,7			69,9	--	69,9					
1998	50	--	50,0			54,6	--	54,6					
1999	67	--	66,7			65,6	--	65,6					
2000	24	--	24,0			29,9	--	29,9					
2001	35	--	35,5			35,0	--	35,0					
2002	30	--	29,8			29,1	--	29,1					
2003	19	--	19,3			20,4	--	20,4					
2004	18	--	17,7			17,9	--	17,9					
2005	14	--	13,7			15,2	--	15,2					
2006	6	--	5,7			3,1	--	3,1					
2007	5	--	9,2			8,6	--	15,4					
2008	2	43	3,5			3,5	29,8	5,0					
2009	6	20	6,3			4,8	20,5	6,0					
2010	4	25	5,0			4,9	23,8	6,5					
2011	2	13	3,0			3,2	8,2	3,7					
2012	2	0	2,1			3,4	-2,5	2,8					
2013	-6	0	-5,3			-5,1	5,7	-4,0					
2014	4	-6	3,0			3,5	-5,9	2,5					
Año	Una	Dos*	Tres	Cuatro* ¹	Cinco	Total		Una	Dos*	Tres	Cuatro* ¹	Cinco	Total
2015	--	--	--	--	--	3,4		--	--	--	--	--	6,4
2016	33,3	-1,3	--	11,8	--	2,8		22,7	-1,6	--	7,1	--	2,7
2017	62,5	-2,7	--	--	--	-0,4		28,4	-2,3	3,6	2,4	--	-0,5

Fuente: Agència Valenciana del Turisme

Nota: El Decreto 184/2014 de 31 de octubre, regulador del alojamiento turístico rural en el interior de la Comunitat Valenciana, contempla una nueva clasificación por estrellas.

* Equivale a "estándar" de la anterior clasificación

*¹ Equivale a "superior" de la anterior clasificación

Oferta turística municipal y comarcal 2017

ALBERGUES

Evolución de la oferta turística en la provincia de Alicante 1990-2017

Año	NÚMERO			PLAZAS		
	Estándar	Superior	Total	Estándar	Superior	Total
1996	2		2	110		110
1997	2		2	110		110
1998	3		3	152		152
1999	8		8	477		477
2000	10		10	620		620
2001	11		11	648		648
2002	11		11	648		648
2003	13		13	708		708
2004	11		11	581		581
2005	13		13	635		635
2006	13		13	635		635
2007	12		12	557		557
2008	11		11	533		533
2009	10		10	493		493
2010	10		10	493		493
2011	13		13	718		718
2012	13	1	14	738	52	790
2013	14	1	15	790	50	840
2014	18		18	958		958
2015	17		17	918		918
2016*	13		13	694		694
2017	14		14	835		835

Fuente: Agència Valenciana del Turisme

Nota: Con respecto a 2015, los albergues de ciudad o urbanos dejan de clasificarse según la disposición adicional 2 del Decreto de Alojamiento Rural para recogerse en el Decreto 75/2015 de Establecimientos Hoteleros, publicado en el DOCV 7529 de 20 de mayo de 2015. La oferta de este grupo puede consultarse en la sección *Establecimientos Hoteleros* del apartado *Principales Resultados*.

Oferta turística municipal y comarcal 2017

ALBERGUES

Evolución de la oferta turística en la provincia de Alicante 1990-2017. Tasa de variación interanual (%)

Año	NÚMERO			PLAZAS		
	Estándar	Superior	Total	Estándar	Superior	Total
1997	0,0	--	0,0	0,0	--	0,0
1998	50,0	--	50,0	38,2	--	38,2
1999	166,7	--	166,7	213,8	--	213,8
2000	25,0	--	25,0	30,0	--	30,0
2001	10,0	--	10,0	4,5	--	4,5
2002	0,0	--	0,0	0,0	--	0,0
2003	18,2	--	18,2	9,3	--	9,3
2004	-15,4	--	-15,4	-17,9	--	-17,9
2005	18,2	--	18,2	9,3	--	9,3
2006	0,0	--	0,0	0,0	--	0,0
2007	-7,7	--	-7,7	-12,3	--	-12,3
2008	-8,3	--	-8,3	-4,3	--	-4,3
2009	-9,1	--	-9,1	-7,5	--	-7,5
2010	0,0	--	0,0	0,0	--	0,0
2011	30,0	--	30,0	45,6	--	45,6
2012	0,0	--	7,7	2,8	--	10,0
2013	7,7	0,0	7,1	7,0	-3,8	6,3
2014	28,6	-100,0	20,0	21,3	-100,0	14,0
2015	-5,6	--	-5,6	-4,2	--	-4,2
2016*	-23,5	--	-23,5	-24,4	--	-24,4
2017	7,7	--	7,7	20,3	--	20,3

Fuente: Agència Valenciana del Turisme

Nota: Con respecto a 2015, los albergues de ciudad o urbanos dejan de clasificarse según la disposición adicional 2 del Decreto de Alojamiento Rural para recogerse en el Decreto 75/2015 de Establecimientos Hoteleros, publicado en el DOCV 7529 de 20 de mayo de 2015. La oferta de este grupo puede consultarse en la sección *Establecimientos Hoteleros* del apartado *Principales Resultados*.

RESTAURANTES

Evolución de la oferta turística en la provincia de Alicante 1990-2017

Año	NÚMERO						PLAZAS*					
	Categorías						Categorías					
	Uno	Dos	Tres	Cuatro	Cinco	Total	Uno	Dos	Tres	Cuatro	Cinco	Total
1990	856	1.542	35	8		2.441	36.130	97.905	3.020	1.032		138.087
1991	919	1.594	35	8		2.556	39.139	100.915	2.997	1.032		144.083
1992	984	1.569	31	7		2.591	42.874	100.592	2.587	932		146.985
1993	1.205	1.632	23	6		2.866	58.151	100.976	1.866	428		161.421
1994	1.384	1.618	22	4		3.028	67.993	101.409	1.761	312		171.475
1995	1.548	1.636	22	4		3.210	76.884	103.347	1.761	312		182.304
1996	1.709	1.564	19	4		3.296	89.076	100.434	1.653	312		191.475
1997	1.860	1.562	21	5		3.448	97.340	99.859	1.821	502		199.522
1998	2.004	1.581	22	5	1	3.613	105.590	101.358	2.041	602	40	209.631
1999	2.096	1.598	22	5	1	3.722	111.122	103.101	1.984	602	40	216.849
2000	2.237	1.595	23	5	1	3.861	118.941	103.581	2.196	602	40	225.360
2001	2.338	1.587	23	6	1	3.955	128.241	104.789	2.196	634	40	235.900
2002	2.474	1.582	23	6	1	4.086	141.121	106.744	2.288	634	40	250.827
2003	2.658	1.604	24	6	1	4.293	153.757	109.509	2.384	634	40	266.324
2004	2.894	1.634	27	7	1	4.563	169.526	112.454	2.619	662	40	285.301
2005	3.071	1.652	27	7	1	4.758	182.431	114.022	2.925	662	40	300.080
2006	3.257	1.676	26	7	1	4.967	196.997	116.691	2.895	662	40	317.285
2007	3.460	1.689	26	7	1	5.183	212.964	118.221	2.895	662	40	334.782
2008	3.611	1.704	27	6	1	5.349	223.809	119.972	2.941	634	40	347.396
2009	3.622	1.703	26	6	1	5.358	224.473	119.952	2.925	634	40	348.024

Año	Tercera	Segunda	Primera	Total
2010	6.120	232	34	6.386
2011	6.149	266	38	6.453
2012	6.201	294	39	6.534
2013	6137	307	42	6.486
2014	6102	337	43	6.482
2015	6131	365	44	6.540
2016	6180	391	44	6.615
2017	6282	395	42	6.719

Fuente: Agència Valenciana del Turisme

Nota: El Decreto 7/2009, de 9 de enero, del Consell, regulador de los establecimientos de restauración de la Comunitat Valenciana y su modificación mediante el Decreto 54/2010, de 31 de marzo, del Consell, ha implicado una actualización sustancial sobre la anterior normativa, modificándose las categorías existentes. Al respecto hay que aclarar que los establecimientos que se recogen en la nueva tabla, a partir de 2010, son los clasificados como grupo I (restaurantes). Esta categoría ha asimilado a parte de los establecimientos calificados como cafeterías en el anterior decreto, mientras que otra parte de las cafeterías han optado por registrarse dentro del grupo II (bares, con o sin comidas)

* Se ha detectado en el Registro que en algunos restaurantes la oferta de plazas es cero

Oferta turística municipal y comarcal 2016

RESTAURANTES

Evolución de la oferta turística en la provincia de Alicante 1990-2016. Tasa de variación interanual (%)

Año	NÚMERO						PLAZAS*					
	Categorías						Categorías					
	Uno	Dos	Tres	Cuatro	Cinco	Total	Uno	Dos	Tres	Cuatro	Cinco	Total
1991	7,4	3,4	0,0	0,0	--	4,7	8,3	3,1	-0,8	0,0	--	4,3
1992	7,1	-1,6	-11,4	-12,5	--	1,4	9,5	-0,3	-13,7	-9,7	--	2,0
1993	22,5	4,0	-25,8	-14,3	--	10,6	35,6	0,4	-27,9	-54,1	--	9,8
1994	14,9	-0,9	-4,3	-33,3	--	5,7	16,9	0,4	-5,6	-27,1	--	6,2
1995	11,8	1,1	0,0	0,0	--	6,0	13,1	1,9	0,0	0,0	--	6,3
1996	10,4	-4,4	-13,6	0,0	--	2,7	15,9	-2,8	-6,1	0,0	--	5,0
1997	8,8	-0,1	10,5	25,0	--	4,6	9,3	-0,6	10,2	60,9	--	4,2
1998	7,7	1,2	4,8	0,0	--	4,8	8,5	1,5	12,1	19,9	--	5,1
1999	4,6	1,1	0,0	0,0	0,0	3,0	5,2	1,7	-2,8	0,0	0,0	3,4
2000	6,7	-0,2	4,5	0,0	0,0	3,7	7,0	0,5	10,7	0,0	0,0	3,9
2001	4,5	-0,5	0,0	20,0	0,0	2,4	7,8	1,2	0,0	5,3	0,0	4,7
2002	5,8	-0,3	0,0	0,0	0,0	3,3	10,0	1,9	4,2	0,0	0,0	6,3
2003	7,4	1,4	4,3	0,0	0,0	5,1	9,0	2,6	4,2	0,0	0,0	6,2
2004	8,9	1,9	12,5	16,7	0,0	6,3	10,3	2,7	9,9	4,4	0,0	7,1
2005	6,1	1,1	0,0	0,0	0,0	4,3	7,6	1,4	11,7	0,0	0,0	5,2
2006	6,1	1,5	-3,7	0,0	0,0	4,4	8,0	2,3	-1,0	0,0	0,0	5,7
2007	6,2	0,8	0,0	0,0	0,0	4,3	8,1	1,3	0,0	0,0	0,0	5,5
2008	4,4	0,9	3,8	-14,3	0,0	3,2	5,1	1,5	1,6	-4,2	0,0	3,8
2009	0,3	-0,1	-3,7	0,0	0,0	0,2	0,3	0,0	-0,5	0,0	0,0	0,2

Año	Tercera	Segunda	Primera	Total
2010	--	--	--	--
2011	0,5	14,7	11,8	1,0
2012	0,8	10,5	2,6	1,3
2013	-1,0	4,4	7,7	-0,7
2014	-0,6	9,8	2,4	-0,1
2015	0,5	8,3	2,3	0,9
2016	0,8	7,1	0,0	1,1
2017	1,7	1,0	-4,5	1,6

Fuente: Agència Valenciana del Turisme

Nota: El Decreto 7/2009, de 9 de enero, del Consell, regulador de los establecimientos de restauración de la Comunitat Valenciana y su modificación mediante el Decreto 54/2010, de 31 de marzo, del Consell, ha implicado una actualización sustancial sobre la anterior normativa, modificándose las categorías existentes. Al respecto hay que aclarar que los establecimientos que se recogen en la nueva tabla, a partir de 2010, son los clasificados como grupo I (restaurantes). Esta categoría ha asimilado a parte de los establecimientos calificados como cafeterías en el anterior decreto, mientras que otra parte de las cafeterías han optado por registrarse dentro del grupo II (bares, con o sin comidas)

* Se ha detectado en el Registro que en algunos restaurantes la oferta de plazas es cero

AGÈNCIES DE VIATGES

Evolución de la oferta turística en la provincia de Alicante 1990-2017

Año	CASAS CENTRALES				Total Casas Centrales	SUCURSALES	TOTAL GENERAL
	Categorías					Total Sucursales	Total
	Mayorista	Mayor/minor	Minorista				
1990		18	71	89		134	223
1991		8	93	101		124	225
1992		7	84	91		103	194
1993		7	85	92		108	200
1994	1	8	93	102		125	227
1995	1	8	101	110		131	241
1996	1	8	104	113		135	248
1997	2	11	110	123		164	287
1998	3	16	120	139		166	305
1999	3	19	122	144		167	311
2000	2	27	125	154		174	328
2001	2	28	138	168		187	355
2002	3	31	147	181		203	384
2003	3	32	149	184		220	404
2004	3	34	159	196		240	436
2005	3	36	184	223		262	485
2006	3	36	207	246		274	520
2007	4	38	255	297		281	578
2008	4	38	290	332		267	599
2009	3	41	255	299		235	534
2010	2	44	258	304		234	538
2011	2	44	248	294		210	504
2012	2	48	256	306		200	506
2013	2	51	248	300		171	471
2014	1	48	244	293		157	450
2015	1	51	258	310		140	450
2016	1	52	260	313		142	455
2017	1	59	280	340		156	496

Fuente: Agència Valenciana del Turisme

AGENCIAS DE VIAJES

Evolución de la oferta turística en la provincia de Alicante 1990-2017. Tasa de variación interanual (%)

Any	CASAS CENTRALES				Total sucursales	TOTAL GENERAL
	Mayorista	Mayor/minor	Minorista	Total Casas Centrales		
1991	--	-55,6	31,0	13,5	-7,5	0,9
1992	--	-12,5	-9,7	-9,9	-16,9	-13,8
1993	--	0,0	1,2	1,1	4,9	3,1
1994	--	14,3	9,4	10,9	15,7	13,5
1995	0,0	0,0	8,6	7,8	4,8	6,2
1996	0,0	0,0	3,0	2,7	3,1	2,9
1997	100,0	37,5	5,8	8,8	21,5	15,7
1998	50,0	45,5	9,1	13,0	1,2	6,3
1999	0,0	18,8	1,7	3,6	0,6	2,0
2000	-33,3	42,1	2,5	6,9	4,2	5,5
2001	0,0	3,7	10,4	9,1	7,5	8,2
2002	50,0	10,7	6,5	7,7	8,6	8,2
2003	0,0	3,2	1,4	1,7	8,4	5,2
2004	0,0	6,3	6,7	6,5	9,1	7,9
2005	0,0	5,9	15,7	13,8	9,2	11,2
2006	0,0	0,0	12,5	10,3	4,6	7,2
2007	33,3	5,6	23,2	20,7	2,6	11,2
2008	0,0	0,0	13,7	11,8	-5,0	3,6
2009	-25,0	7,9	-12,1	-9,9	-12,0	-10,9
2010	-33,3	7,3	1,2	1,7	-0,4	0,7
2011	0,0	0,0	-3,9	-3,3	-10,3	-6,3
2012	0,0	9,1	3,2	4,1	-4,8	0,4
2013	0,0	6,3	-3,1	-2,0	-14,5	-6,9
2014	-50,0	-5,9	-1,6	-2,3	-8,2	-4,5
2015	0,0	6,3	5,7	5,8	-10,8	0,0
2016	0,0	2,0	0,8	1,0	1,4	1,1
2017	0,0	13,5	7,7	8,6	9,9	9,0

Fuente: Agència Valenciana del Turisme

Oferta turística municipal y comarcal 2017

EMPRESAS DE TURISMO ACTIVO

Evolución de la oferta turística en la provincia de Alicante 2010-2017

	NÚMERO
Any	Única
2013	39
2014	83
2015	123
2016	161
2017	197

Evolución de la oferta turística en la provincia de Alicante 2010-2016. Tasa de variación interanual (%)

	NÚMERO
Any	Única
2014	112,8
2015	48,2
2016	30,9
2017	22,4

Fuente: Agència Valenciana del Turisme

EVOLUCIÓN DE LA OFERTA TURÍSTICA EN LA PROVINCIA DE CASTELLÓN 1990-2017

Hoteles
Hostales
Pensiones
Apartamentos
Campings
Casas Rurales
Albergues
Restaurantes
Agencias de Viajes
Empresas de Turismo Activo

Oferta turística municipal y comarcal 2017

HOTELES

Evolución de la oferta turística en la provincia de Castellón 1990-2017

Año	NÚMERO						PLAZAS						
	Estrellas						Estrellas						
	Una	Dos	Tres	Cuatro	Cinco	Total	Una	Dos	Tres	Cuatro	Cinco	Total	
1990	24	24	12	4		64	1.350	2.035	2.863	893		7.141	
1991	26	25	13	4		68	1.478	2.163	3.558	893		8.092	
1992	26	27	13	4		70	1.478	2.831	3.562	919		8.790	
1993	29	28	17	4		78	1.509	2.905	4.840	1.050		10.304	
1994	34	31	22	4		91	1.673	3.033	6.015	1.054		11.775	
1995	36	33	27	4		100	1.731	3.340	6.303	1.063		12.437	
1996	35	33	27	4		99	1.475	3.916	6.318	1.063		12.772	
1997	35	34	29	4		102	1.475	3.420	7.031	1.063		12.989	
1998	39	37	33	4		113	2.008	3.538	7.427	1.063		14.036	
1999	39	37	33	5		114	2.008	3.279	7.678	1.219		14.184	
2000	40	40	34	7		121	2.129	3.292	7.708	1.530		14.659	
2001	39	43	36	9		127	2.133	3.553	7.799	2.718		16.203	
2002	41	46	36	11		134	2.249	3.633	7.799	4.148		17.829	
2003	40	47	37	12	1	137	2.220	3.704	7.810	4.164	372	18.270	
2004	39	49	39	16	1	144	2.279	3.354	8.013	5.502	374	19.522	
2005	34	48	41	17	1	141	1.993	3.017	8.570	5.790	374	19.744	
2006	36	49	41	18	1	145	2.026	2.993	8.078	6.595	374	20.066	
2007	34	51	39	20	1	145	1.837	3.077	6.647	7.929	374	19.864	
2008	33	52	39	22	1	147	1.837	3.044	7.614	8.780	374	21.649	
2009	32	54	43	23	1	153	1.691	3.011	8.224	8.854	374	22.154	
2010	32	56	43	25	1	157	1.613	3.067	7.462	9.723	374	22.239	
2011	33	55	47	26	1	162	1.662	3.000	6.593	10.796	374	22.425	
2012	35	55	47	27	1	165	1.687	3.040	6.670	10.865	374	22.636	
2013	34	54	47	27	1	163	1.667	3.007	6.519	10.925	374	22.492	
2014	34	53	49	27	1	164	1.419	2.992	6.550	10.950	374	22.285	
2015	35	55	49	28	1	168	1.441	3.023	6.475	11.208	374	22.521	
2016	36	52	46	33	1	168	1.459	2.775	6.045	11.774	374	22.427	
2017	36	55	47	33	1	172	1.457	2.879	5.905	11.774	374	22.389	

Fuente: Agència Valenciana del Turisme

Oferta turística municipal y comarcal 2017

HOTELES

Evolución de la oferta turística en la provincia de Castellón 1990-2017. Tasa de variación interanual (%)

Año	NÚMERO						PLAZAS					
	Estrellas						Estrellas					
	Una	Dos	Tres	Cuatro	Cinco	Total	Una	Dos	Tres	Cuatro	Cinco	Total
1991	8,3	4,2	8,3	0,0	--	6,3	9,5	6,3	24,3	0,0	--	13,3
1992	0,0	8,0	0,0	0,0	--	2,9	0,0	30,9	0,1	2,9	--	8,6
1993	11,5	3,7	30,8	0,0	--	11,4	2,1	2,6	35,9	14,3	--	17,2
1994	17,2	10,7	29,4	0,0	--	16,7	10,9	4,4	24,3	0,4	--	14,3
1995	5,9	6,5	22,7	0,0	--	9,9	3,5	10,1	4,8	0,9	--	5,6
1996	-2,8	0,0	0,0	0,0	--	-1,0	-14,8	17,2	0,2	0,0	--	2,7
1997	0,0	3,0	7,4	0,0	--	3,0	0,0	-12,7	11,3	0,0	--	1,7
1998	11,4	8,8	13,8	0,0	--	10,8	36,1	3,5	5,6	0,0	--	8,1
1999	0,0	0,0	0,0	25,0	--	0,9	0,0	-7,3	3,4	14,7	--	1,1
2000	2,6	8,1	3,0	40,0	--	6,1	6,0	0,4	0,4	25,5	--	3,3
2001	-2,5	7,5	5,9	28,6	--	5,0	0,2	7,9	1,2	77,6	--	10,5
2002	5,1	7,0	0,0	22,2	--	5,5	5,4	2,3	0,0	52,6	--	10,0
2003	-2,4	2,2	2,8	9,1	--	2,2	-1,3	2,0	0,1	0,4	--	2,5
2004	-2,5	4,3	5,4	33,3	0,0	5,1	2,7	-9,4	2,6	32,1	0,5	6,9
2005	-12,8	-2,0	5,1	6,3	0,0	-2,1	-12,5	-10,0	7,0	5,2	0,0	1,1
2006	5,9	2,1	0,0	5,9	0,0	2,8	1,7	-0,8	-5,7	13,9	0,0	1,6
2007	-5,6	4,1	-4,9	11,1	0,0	0,0	-9,3	2,8	-17,7	20,2	0,0	-1,0
2008	-2,9	2,0	0,0	10,0	0,0	1,4	0,0	-1,1	14,5	10,7	0,0	9,0
2009	-3,0	3,8	10,3	4,5	0,0	4,1	-7,9	-1,1	8,0	0,8	0,0	2,3
2010	0,0	3,7	0,0	8,7	0,0	2,6	-4,6	1,9	-9,3	9,8	0,0	0,4
2011	3,1	-1,8	9,3	4,0	0,0	3,2	3,0	-2,2	-11,6	11,0	0,0	0,8
2012	6,1	0,0	0,0	3,8	0,0	1,9	1,5	1,3	1,2	0,6	0,0	0,9
2013	-2,9	-1,8	0,0	0,0	0,0	-1,2	-1,2	-1,1	-2,3	0,6	0,0	-0,6
2014	0,0	-1,9	4,3	0,0	0,0	0,6	-14,9	-0,5	0,5	0,2	0,0	-0,9
2015	2,9	3,8	0,0	3,7	0,0	2,4	1,6	1,0	-1,1	2,4	0,0	1,1
2016	2,9	-5,5	-6,1	17,9	0,0	0,0	1,2	-8,2	-6,6	5,0	0,0	-0,4
2017	0,0	5,8	2,2	0,0	0,0	2,4	-0,1	3,7	-2,3	0,0	0,0	-0,2

Fuente: Agència Valenciana del Turisme

Nota: Con respecto a 2015, los albergues de ciudad o urbanos dejan de clasificarse según la disposición adicional 2 del Decreto de Alojamiento Rural para recogerse en el Decreto 75/2015 de Establecimientos Hoteleros, publicado en el DOCV 7529 de 20 de mayo de 2015. La oferta de este grupo puede consultarse en la sección Establecimientos Hoteleros del apartado Principales Resultados.

Oferta turística municipal y comarcal 2017

HOSTALES

Evolución de la oferta turística en la provincia de Castellón 1990-2017

Año	NÚMERO				PLAZAS				
	Estrellas				Estrellas				
	Una	Dos	Tres	Total	Una	Dos	Tres	Total	
1990	73	24	2	99	3.300	952	88	4.340	
1991	65	20	2	87	3.072	702	88	3.862	
1992	64	20	2	86	3.055	702	88	3.845	
1993	62	20	2	84	2.946	692	88	3.726	
1994	62	17	1	80	3.000	595	30	3.625	
1995	55	12	1	68	2.525	426	30	2.981	
1996	55	5	1	61	2.549	196	30	2.775	
1997	54	5	1	60	2.482	187	30	2.699	
1998	50	5		55	1.833	203		2.036	
1999	52	7		59	1.903	261		2.164	
2000	48	7		55	1.697	258		1.955	
2001	45	8		53	1.552	312		1.864	
2002	41	9		50	1.392	326		1.718	
2003	40	10		50	1.298	362		1.660	
2004	40	10		50	1.291	362		1.653	
2005	44	10		54	1.407	373		1.780	
2006	44	9		53	1.336	308		1.644	
2007	44	9		53	1.351	288		1.639	
2008	43	9		52	1.292	288		1.580	
2009	43	9		52	1.305	288		1.593	
2010	42	9		51	1.275	288		1.563	
2011	45	9		54	1.350	286		1.636	
2012	45	10		55	1.358	317		1.675	
2013	45	10		55	1.337	318		1.655	
2014	43	10		53	1.272	324		1.596	
2015	--	--	--	53	--	--	--	1.577	
2016	--	--	--	51	--	--	--	1.463	
	--	--	--	51	--	--	--	1.426	

Fuente:Agència Valenciana del Turisme

Nota: En el texto consolidado del Decreto 75/2015 de 15 de mayo (DOCV nº 7529 20 de mayo) regulador de los establecimientos hoteleros de la Comunitat Valenciana se prevé una clasificación única para el grupo segundo (hostales), por lo que se han agrupado en una las tres categorías anteriores.

Oferta turística municipal y comarcal 2017

HOSTALES

Evolución de la oferta turística en la provincia de Castellón 1990-2017. Tasa de variación interanual (%)

Año	NÚMERO				PLAZAS			
	Estrellas				Estrellas			
	Una	Dos	Tres	Total	Una	Dos	Tres	Total
1991	-11,0	-16,7	0,0	-12,1	-6,9	-26,3	0,0	-11,0
1992	-1,5	0,0	0,0	-1,1	-0,6	0,0	0,0	-0,4
1993	-3,1	0,0	0,0	-2,3	-3,6	-1,4	0,0	-3,1
1994	0,0	-15,0	-50,0	-4,8	1,8	-14,0	-65,9	-2,7
1995	-11,3	-29,4	0,0	-15,0	-15,8	-28,4	0,0	-17,8
1996	0,0	-58,3	0,0	-10,3	1,0	-54,0	0,0	-6,9
1997	-1,8	0,0	0,0	-1,6	-2,6	-4,6	0,0	-2,7
1998	-7,4	0,0	-100,0	-8,3	-26,1	8,6	-100,0	-24,6
1999	4,0	40,0	--	7,3	3,8	28,6	--	6,3
2000	-7,7	0,0	--	-6,8	-10,8	-1,1	--	-9,7
2001	-6,3	14,3	--	-3,6	-8,5	20,9	--	-4,7
2002	-8,9	12,5	--	-5,7	-10,3	4,5	--	-7,8
2003	-2,4	11,1	--	0,0	-6,8	11,0	--	-3,4
2004	0,0	0,0	--	0,0	-0,5	0,0	--	-0,4
2005	10,0	0,0	--	8,0	9,0	3,0	--	7,7
2006	0,0	-10,0	--	-1,9	-5,0	-17,4	--	-7,6
2007	0,0	0,0	--	0,0	1,1	-6,5	--	-0,3
2008	-2,3	0,0	--	-1,9	-4,4	0,0	--	-3,6
2009	0,0	0,0	--	0,0	1,0	0,0	--	0,8
2010	-2,3	0,0	--	-1,9	-2,3	0,0	--	-1,9
2011	7,1	0,0	--	5,9	5,9	-0,7	--	4,7
2012	0,0	11,1	--	1,9	0,6	10,8	--	2,4
2013	0,0	0,0	--	0,0	-1,5	0,3	--	-1,2
2014	-4,4	0,0	--	-3,6	-4,9	1,9	--	-3,6
2015	--	--	--	0,0	--	--	--	-1,2
2016	--	--	--	-3,8	--	--	--	-7,2
2017	--	--	--	0,0	--	--	--	-2,5

Fuente:Agència Valenciana del Turisme

Nota: En el texto consolidado del Decreto 75/2015 de 15 de mayo (DOCV nº 7529 20 de mayo) regulador de los establecimientos hoteleros de la Comunitat Valenciana se prevé una clasificación única para el grupo segundo (hostales), por lo que se han agrupado en una las tres categorías anteriores.

Oferta turística municipal y comarcal 2017

PENSIONES

Evolución de la oferta turística en la provincia de Castellón 2010-2017

Año	NÚMERO	PLAZAS	HABITACIONES
	Única	Única	Única
2010	44	835	461
2011	45	845	463
2012	42	767	425
2013	41	751	416
2014	40	714	387
2015	37	672	363
2016	36	656	355
2017	37	659	350

Evolución de la oferta turística en la provincia de Castellón 2010-2017. Tasa de variación interanual (%)

Año	NÚMERO	PLAZAS	HABITACIONES
	Única	Única	Única
2010	--	--	--
2011	2,3	1,2	0,4
2012	-6,7	-9,2	-8,2
2013	-2,4	-2,1	-2,1
2014	-2,4	-4,9	-7,0
2015	-7,5	-5,9	-6,2
2016	-2,7	-2,4	-2,2
2017	2,8	0,5	-1,4

Fuente:Agència Valenciana del Turisme

Oferta turística municipal y comarcal 2017

APARTAMENTOS

Evolución de la oferta turística en la provincia de Castellón 1995-2017

Año	NÚMERO				PLAZAS			
	Categorías				Categorías			
	Estándar	Primera	Superior	Total	Estándar	Primera	Superior	Total
1995	4.998	71		5.069	31.401	327		31.728
1996	5.247	72		5.319	32.627	333		32.960
1997	5.748	78		5.826	35.412	357		35.769
1998	6.623	78		6.701	34.276	357		34.633
1999	6.928	78		7.006	35.626	357		35.983
2000	7.296	76		7.372	37.383	349		37.732
2001	7.659	69		7.728	38.960	310		39.270
2002	7.684	68		7.752	39.086	306		39.392
2003	7.715	68		7.783	39.455	306		39.761
2004	7.769	69		7.838	39.425	310		39.735
2005	7.441	71		7.512	36.811	322		37.133
2006	7.232	150		7.382	35.480	857		36.337
2007	7.704	464		8.168	37.239	2.173		39.412
2008	7.838	407		8.245	37.535	1.758		39.293
2009	8.238	399	45	8.682	39.223	1.758	180	41.161
2010	7.777	590	47	8.414	37.135	2.524	197	39.856
2011	7.952	600	50	8.602	41.086	2.674	301	44.061
2012	8.028	636	53	8.717	41.546	2.852	312	44.710
2013	8.530	290	56	8.876	43.701	1.390	322	45.413
2014	8.960	266	55	9.281	46.061	1.231	318	47.610
2015*	9.371	306	52	9.729	49.297	1.453	303	51.053
2016*	11.189	217	49	11.455	59.999	931	281	61.211
2017	12.664	222	50	12.936	68.044	950	290	69.284

Fuente: Agència Valenciana del Turisme

* Se ha rectificado el número apartamentos respecto a lo publicado anteriormente, se mantiene el número de plazas.

Oferta turística municipal y comarcal 2017

APARTAMENTOS

Evolución de la oferta turística en la provincia de Castellón 1995-2017. Tasa de variación interanual (%)

Año	NÚMERO				PLAZAS			
	Categorías			Total	Categorías			Total
	Estándar	Primera	Superior		Estándar	Primera	Superior	
1996	5,0	1,4	--	4,9	3,9	1,8	--	3,9
1997	9,5	8,3	--	9,5	8,5	7,2	--	8,5
1998	15,2	0,0	--	15,0	-3,2	0,0	--	-3,2
1999	4,6	0,0	--	4,6	3,9	0,0	--	3,9
2000	5,3	-2,6	--	5,2	4,9	-2,2	--	4,9
2001	5,0	-9,2	--	4,8	4,2	-11,2	--	4,1
2002	0,3	-1,4	--	0,3	0,3	-1,3	--	0,3
2003	0,4	0,0	--	0,4	0,9	0,0	--	0,9
2004	0,7	1,5	--	0,7	-0,1	1,3	--	-0,1
2005	-4,2	2,9	--	-4,2	-6,6	3,9	--	-6,5
2006	-2,8	111,3	--	-1,7	-3,6	166,1	--	-2,1
2007	6,5	209,3	--	10,6	5,0	153,6	--	8,5
2008	1,7	-12,3	--	0,9	0,8	-19,1	--	-0,3
2009	5,1	-2,0	--	5,3	4,5	0,0	--	4,8
2010	-5,6	47,9	4,4	-3,1	-5,3	43,6	9,4	-3,2
2011	2,3	1,7	6,4	2,2	10,6	5,9	52,8	10,6
2012	1,0	6,0	6,0	1,3	1,1	6,7	3,7	1,5
2013	6,3	-54,4	5,7	1,8	5,2	-51,3	3,2	1,6
2014	5,0	-8,3	-1,8	4,6	5,4	-11,4	-1,2	4,8
2015*	4,6	15,0	-5,5	4,8	7,0	18,0	-4,7	7,2
2016*	19,4	-29,1	-5,8	17,7	21,7	-35,9	-7,3	19,9
2017	13,2	2,3	2,0	12,9	13,4	2,0	3,2	13,2

Fuente: Agència Valenciana del Turisme

* Se ha rectificado el número apartamentos respecto a lo publicado anteriormente, se mantiene el número de plazas.

Oferta turística municipal y comarcal 2017

CAMPINGS

Evolución de la oferta turística en la provincia de Castellón 1990-2017

Año	NÚMERO				PLAZAS				
	Categorías				Categorías				
	Segunda	Primera	Gran Confort	Total	Segunda	Primera	Gran Confort	Total	
1990	22	21		43	6.209	10.317		16.526	
1991	26	20		46	7.852	11.048		18.900	
1992	28	18		46	8.659	10.199		18.858	
1993	33	17		50	11.576	9.581		21.157	
1994	35	17		52	12.372	10.993		23.365	
1995	36	17		53	12.421	10.993		23.414	
1996	35	18		53	11.926	11.457		23.383	
1997	38	19		57	13.075	11.758		24.833	
1998	38	20		58	13.201	12.202		25.403	
1999	37	20		57	12.962	12.211		25.173	
2000	38	18		56	13.036	11.568		24.604	
2001	36	18		54	12.421	11.700		24.121	
2002	34	19		53	13.113	12.419		25.532	
2003	34	18		52	12.868	11.981		24.849	
2004	35	18		53	12.868	11.981		24.849	
2005	34	17		51	11.986	11.298		23.284	
2006	34	16		50	12.527	10.303		22.830	
2007	29	15		44	11.320	9.338		20.658	
2008	23	16		39	9.612	9.802		19.414	
2009	25	12		37	10.797	8.209		19.006	
2010	24	13		37	10.629	8.465		19.094	
2011	25	13		38	10.758	8.465		19.223	
2012	26	15		41	11.056	9.411		20.467	
2013	25	15		40	10.572	10.178		20.750	
2014	25	15		40	10.359	10.178		20.537	

Año	Una	Dos	Tres*	Cuatro* ¹	Cinco* ²	Total	Una	Dos	Tres*	Cuatro* ¹	Cinco* ²	Total
2015		1	24	15	1	41		333	9.671	9.075	1.981	21.060
2016		1	24	15	1	41		333	9.671	9.075	1.981	21.060
2017	2		25	15	1	43	559		9.951	9.121	1.981	21.612

Fuente: Agència Valenciana del Turisme

Nota: El Decreto 6/2015 de 23 de enero, regulador de los campings y de las áreas de pernocta en tránsito para autocaravanas de la Comunitat Valenciana, entró en vigor el 28 de enero de 2015 y contempla una nueva clasificación por estrellas.

* Equivale a "segunda categoría" de la anterior clasificación

*¹ Equivale a "primera categoría" de la anterior clasificación

*² Equivale a "gran confort" de la anterior clasificación

Oferta turística municipal y comarcal 2017

CAMPINGS

Evolución de la oferta turística en la provincia de Castellón 1990-2017. Tasa de variación interanual (%)

Año	NÚMERO				PLAZAS			
	Categorías				Categorías			
	Segunda	Primera	Gran Confort	Total	Segunda	Primera	Gran Confort	Total
1991	18	-4,8	--	7,0	26	7,1	--	14,4
1992	8	-10,0	--	0,0	10	-7,7	--	-0,2
1993	18	-5,6	--	8,7	34	-6,1	--	12,2
1994	6	0,0	--	4,0	7	14,7	--	10,4
1995	3	0,0	--	1,9	0	0,0	--	0,2
1996	-3	5,9	--	0,0	-4	4,2	--	-0,1
1997	9	5,6	--	7,5	10	2,6	--	6,2
1998	0	5,3	--	1,8	1	3,8	--	2,3
1999	-3	0,0	--	-1,7	-2	0,1	--	-0,9
2000	3	-10,0	--	-1,8	1	-5,3	--	-2,3
2001	-5	0,0	--	-3,6	-5	1,1	--	-2,0
2002	-6	5,6	--	-1,9	6	6,1	--	5,8
2003	0	-5,3	--	-1,9	-2	-3,5	--	-2,7
2004	3	0,0	--	1,9	0	0,0	--	0,0
2005	-3	-5,6	--	-3,8	-7	-5,7	--	-6,3
2006	0	-5,9	--	-2,0	5	-8,8	--	-1,9
2007	-15	-6,3	--	-12,0	-10	-9,4	--	-9,5
2008	-21	6,7	--	-11,4	-15	5,0	--	-6,0
2009	9	-25,0	--	-5,1	12	-16,3	--	-2,1
2010	-4	8,3	--	0,0	-2	3,1	--	0,5
2011	4	0,0	--	2,7	1	0,0	--	0,7
2012	4	15,4	--	7,9	3	11,2	--	6,5
2013	-4	0,0	--	-2,4	-4	8,2	--	1,4
2014	0	0,0	--	0,0	-2	0,0	--	-1,0

Año	Una	Dos	Tres*	Cuatro* ¹	Cinco* ²	Total	Una	Dos	Tres*	Cuatro* ¹	Cinco* ²	Total
2015	--	--	--	--	--	2,5	--	--	--	--	--	2,5
2016	--	0,0	0,0	0,0	0,0	0,0	--	0,0	0,0	0,0	0,0	0,0
2017	--	-100,0	4,2	0,0	0,0	4,9	--	-100,0	2,9	0,5	0,0	2,6

Fuente: Agència Valenciana del Turisme

Nota: El Decreto 6/2015 de 23 de enero, regulador de los campings y de las áreas de pernocta en tránsito para autocaravanas de la Comunitat Valenciana, entró en vigor el 28 de enero de 2015 y contempla una nueva clasificación por estrellas.

* Equivale a "segunda categoría" de la anterior clasificación

*¹ Equivale a "primera categoría" de la anterior clasificación

*² Equivale a "gran confort" de la anterior clasificación

Oferta turística municipal y comarcal 2017

CASAS RURALES

Evolución de la oferta turística en la provincia de Castellón 1990-2017

Año	NÚMERO			PLAZAS		
	Categorías			Categorías		
	Estándar	Superior	Total	Estándar	Superior	Total
1996	20		20	156		156
1997	33		33	247		247
1998	65		65	481		481
1999	89		89	633		633
2000	140		140	1.045		1.045
2001	172		172	1.294		1.294
2002	243		243	1.724		1.724
2003	291		291	2.037		2.037
2004	332		332	2.294		2.294
2005	399		399	2.798		2.798
2006	426		426	2.983		2.983
2007	452	3	455	3.159	25	3.184
2008	483	3	486	3.391	25	3.416
2009	491	8	499	3.482	67	3.549
2010	515	11	526	3.667	97	3.764
2011	513	18	531	3.652	140	3.792
2012	490	20	510	3.514	155	3.669
2013	462	20	482	3.333	166	3.499
2014	466	22	488	3.307	178	3.485

Año	Una	Dos*	Tres	Cuatro* ¹	Cinco	Total	Una	Dos*	Tres	Cuatro* ¹	Cinco	Total
2015	7	426	3	23		459	48	3.054	16	180		3.298
2016	9	414	9	22	1	455	85	2.994	75	177	12	3.343
2017	9	395	11	22	1	438	75	2.871	86	170	12	3.214

Fuente: Agència Valenciana del Turisme

Nota: El Decreto 184/2014 de 31 de octubre, regulador del alojamiento turístico rural en el interior de la Comunitat Valenciana, contempla una nueva clasificación por estrellas.

* Equivale a "estándar" de la anterior clasificación

*¹ Equivale a "superior" de la anterior clasificación

CASAS RURALES

Evolución de la oferta turística en la provincia de Castellón 1990-2017. Tasa de variación interanual (%)

Año	NÚMERO			PLAZAS		
	Categorías			Categorías		
	Estándar	Superior	Total	Estándar	Superior	Total
1997	65,0	--	65,0	58,3	--	58,3
1998	97,0	--	97,0	94,7	--	94,7
1999	36,9	--	36,9	31,6	--	31,6
2000	57,3	--	57,3	65,1	--	65,1
2001	22,9	--	22,9	23,8	--	23,8
2002	41,3	--	41,3	33,2	--	33,2
2003	19,8	--	19,8	18,2	--	18,2
2004	14,1	--	14,1	12,6	--	12,6
2005	20,2	--	20,2	22,0	--	22,0
2006	6,8	--	6,8	6,6	--	6,6
2007	6,1	--	6,8	5,9	--	6,7
2008	6,9	0,0	6,8	7,3	0,0	7,3
2009	1,7	166,7	2,7	2,7	168,0	3,9
2010	4,9	37,5	5,4	5,3	44,8	6,1
2011	-0,4	63,6	1,0	-0,4	44,3	0,7
2012	-4,5	11,1	-4,0	-3,8	10,7	-3,2
2013	-5,7	0,0	-5,5	-5,2	7,1	-4,6
2014	0,9	10,0	1,2	-0,8	7,2	-0,4

Año	Una	Dos*	Tres	Cuatro* ¹	Cinco	Total	Una	Dos*	Tres	Cuatro* ¹	Cinco	Total
2015	--	--	--	--	--	-5,9	--	--	--	--	--	-5,4
2016	28,6	-2,8	200,0	-4,3	--	-0,9	77,1	-2,0	368,8	-1,7	--	1,4
2017	--	-4,6	22,2	--	--	-3,7	-11,8	-4,1	14,7	-4,0	--	-3,9

Fuente: Agència Valenciana del Turisme

Nota: El Decreto 184/2014 de 31 de octubre, regulador del alojamiento turístico rural en el interior de la Comunitat Valenciana, contempla una nueva clasificación por estrellas.

* Equivale a "estándar" de la anterior clasificación

*¹ Equivale a "superior" de la anterior clasificación

Oferta turística municipal y comarcal 2017

ALBERGUES

Evolución de la oferta turística en la provincia de Castellón 1990-2017

Año	NÚMERO			PLAZAS		
	Estándar	Superior	Total	Estándar	Superior	Total
1996	6		6	318		318
1997	8		8	413		413
1998	10		10	467		467
1999	12		12	506		506
2000	11		11	464		464
2001	12		12	502		502
2002	14		14	602		602
2003	15		15	632		632
2004	17		17	661		661
2005	14		14	550		550
2006	15		15	579		579
2007	16		16	599		599
2008	16		16	599		599
2009	16		16	599		599
2010	16		16	619		619
2011	15		15	591		591
2012	16		16	660		660
2013	17		17	717		717
2014	17		17	713		713
2015	18		18	739		739
2016*	18		18	752		752
2017	19		19	787		787

Fuente: Agència Valenciana del Turisme

Nota: Con respecto a 2015, los albergues de ciudad o urbanos dejan de clasificarse según la disposición adicional 2 del Decreto de Alojamiento Rural para recogerse en el Decreto 75/2015 de Establecimientos Hoteleros, publicado en el DOCV 7529 de 20 de mayo de 2015. La oferta de este grupo puede consultarse en la sección *Establecimientos Hoteleros* del apartado *Principales Resultados*.

Oferta turística municipal y comarcal 2017

ALBERGUES

Evolución de la oferta turística en la provincia de Castellón 1990-2017. Tasa de variación interanual (%)

Año	NÚMERO			PLAZAS		
	Estándar	Superior	Total	Estándar	Superior	Total
1997	33,3	--	33,3	29,9	--	29,9
1998	25,0	--	25,0	13,1	--	13,1
1999	20,0	--	20,0	8,4	--	8,4
2000	-8,3	--	-8,3	-8,3	--	-8,3
2001	9,1	--	9,1	8,2	--	8,2
2002	16,7	--	16,7	19,9	--	19,9
2003	7,1	--	7,1	5,0	--	5,0
2004	13,3	--	13,3	4,6	--	4,6
2005	-17,6	--	-17,6	-16,8	--	-16,8
2006	7,1	--	7,1	5,3	--	5,3
2007	6,7	--	6,7	3,5	--	3,5
2008	0,0	--	0,0	0,0	--	0,0
2009	0,0	--	0,0	0,0	--	0,0
2010	0,0	--	0,0	3,3	--	3,3
2011	-6,3	--	-6,3	-4,5	--	-4,5
2012	6,7	--	6,7	11,7	--	11,7
2013	6,3	--	6,3	8,6	--	8,6
2014	0,0	--	0,0	-0,6	--	-0,6
2015	5,9	--	5,9	3,6	--	3,6
2016*	0,0	--	0,0	1,8	--	1,8
2017	5,6	--	5,6	4,7	--	4,7

Fuente: Agència Valenciana del Turisme

Nota: Con respecto a 2015, los albergues de ciudad o urbanos dejan de clasificarse según la disposición adicional 2 del Decreto de Alojamiento Rural para recogerse en el Decreto 75/2015 de Establecimientos Hoteleros, publicado en el DOCV 7529 de 20 de mayo de 2015. La oferta de este grupo puede consultarse en la sección *Establecimientos Hoteleros* del apartado *Principales Resultados*.

RESTAURANTES

Evolución de la oferta turística en la provincia de Castellón 1990-2017

Año	NÚMERO						Total	PLAZAS*						Total
	Categorías							Categorías						
	Uno	Dos	Tres	Cuatro	Cinco			Uno	Dos	Tres	Cuatro	Cinco		
1990	399	425	16	1	1	842	21.017	31.858	1.625	100	50	54.650		
1991	435	442	16	1	1	895	23.281	33.211	1.625	100	50	58.267		
1992	456	444	13	1	1	915	24.940	33.291	1.489	100	50	59.870		
1993	552	450	16	8	1	1.027	30.670	34.221	1.711	520	50	67.172		
1994	628	422	10	7		1.067	35.073	33.645	1.060	360		70.138		
1995	688	411	10	2		1.111	38.853	33.618	1.060	170		73.701		
1996	747	404	11	2		1.164	44.085	33.014	1.160	170		78.429		
1997	782	412	11	2		1.207	46.407	34.012	1.160	170		81.749		
1998	835	414	10	3		1.262	50.016	34.229	1.100	180		85.525		
1999	892	419	10	3		1.324	53.119	34.935	1.100	180		89.334		
2000	953	422	12	4		1.391	56.725	35.712	1.805	200		94.442		
2001	978	400	12	4		1.394	58.623	35.063	1.863	200		95.749		
2002	1.054	404	12	5		1.475	65.471	35.223	1.863	275		102.832		
2003	1.125	410	12	6		1.553	72.236	35.568	1.863	296		109.963		
2004	1.228	408	11	7		1.654	80.408	35.463	1.823	345		118.039		
2005	1.296	411	11	8		1.726	85.759	36.540	1.823	401		124.523		
2006	1.389	417	11	1		1.818	93.153	37.433	1.819	100		132.505		
2007	1.465	411	11	1		1.888	98.351	37.277	1.819	100		137.547		
2008	1.522	413	11	3		1.949	102.793	37.304	1.819	202		142.118		
2009	1.480	415	12	3		1.910	99.610	37.608	2.086	202		139.506		

Año	Tercera	Segunda	Primera	Total
2010	2.146	37	1	2.184
2011	2.018	51	6	2.075
2012	1.850	71	7	1.928
2013	1.829	80	9	1.918
2014	1.802	82	6	1.890
2015	1.668	82	3	1.753
2016	1.651	85	5	1.741
2017	1.641	90	4	1.735

Fuente: Agència Valenciana del Turisme

Nota: El Decreto 7/2009, de 9 de enero, del Consell, regulador de los establecimientos de restauración de la Comunitat Valenciana y su modificación mediante el Decreto 54/2010, de 31 de marzo, del Consell, ha implicado una actualización sustancial sobre la anterior normativa, modificándose las categorías existentes. Al respecto hay que aclarar que los establecimientos que se recogen en la nueva tabla, a partir de 2010, son los clasificados como grupo I (restaurantes). Esta categoría ha asimilado a parte de los establecimientos calificados como cafeterías en el anterior decreto, mientras que otra parte de las cafeterías han optado por registrarse dentro del grupo II (bares, con o sin comidas)

* Se ha detectado en el Registro que en algunos restaurantes la oferta de plazas es cero

RESTAURANTES

Evolución de la oferta turística en la provincia de Castellón 1990-2017. Tasa de variación interanual (%)

Año	NÚMERO						Total	PLAZAS*						Total
	Categorías							Categorías						
	Uno	Dos	Tres	Cuatro	Cinco			Uno	Dos	Tres	Cuatro	Cinco		
1991	9,0	4,0	0,0	0,0	0,0	0,0	6,3	11	4	0	0	0	0	6,6
1992	4,8	0,5	-18,8	0,0	0,0	0,0	2,2	7	0	-8	0	0	0	2,8
1993	21,1	1,4	23,1	700,0	0,0	0,0	12,2	23	3	15	420	0	0	12,2
1994	13,8	-6,2	-37,5	-12,5	-100,0	--	3,9	14	-2	-38	-31	-100	--	4,4
1995	9,6	-2,6	0,0	-71,4	--	--	4,1	11	0	0	-53	--	--	5,1
1996	8,6	-1,7	10,0	0,0	--	--	4,8	13	-2	9	0	--	--	6,4
1997	4,7	2,0	0,0	0,0	--	--	3,7	5	3	0	0	--	--	4,2
1998	6,8	0,5	-9,1	50,0	--	--	4,6	8	1	-5	6	--	--	4,6
1999	6,8	1,2	0,0	0,0	--	--	4,9	6	2	0	0	--	--	4,5
2000	6,8	0,7	20,0	33,3	--	--	5,1	7	2	64	11	--	--	5,7
2001	2,6	-5,2	0,0	0,0	--	--	0,2	3	-2	3	0	--	--	1,4
2002	7,8	1,0	0,0	25,0	--	--	5,8	12	0	0	38	--	--	7,4
2003	6,7	1,5	0,0	20,0	--	--	5,3	10	1	0	8	--	--	6,9
2004	9,2	-0,5	-8,3	16,7	--	--	6,5	11	0	-2	17	--	--	7,3
2005	5,5	0,7	0,0	14,3	--	--	4,4	7	3	0	16	--	--	5,5
2006	7,2	1,5	0,0	-87,5	--	--	5,3	9	2	0	-75	--	--	6,4
2007	5,5	-1,4	0,0	0,0	--	--	3,9	6	0	0	0	--	--	3,8
2008	3,9	0,5	0,0	200,0	--	--	3,2	5	0	0	102	--	--	3,3
2009	-2,8	0,5	9,1	0,0	--	--	-2,0	-3	1	15	0	--	--	-1,8

Año	Tercera	Segunda	Primera	Total
2010	--	--	--	--
2011	-6,0	37,8	500,0	-5,0
2012	-8,3	39,2	16,7	-7,1
2013	-1,1	12,7	28,6	-0,5
2014	-1,5	2,5	-33,3	-1,5
2015	-7,4	0,0	-50,0	-7,2
2016	-1,0	3,7	66,7	-0,7
2017	-0,6	5,9	-20,0	-0,3

Fuente: Agència Valenciana del Turisme

Nota: El Decreto 7/2009, de 9 de enero, del Consell, regulador de los establecimientos de restauración de la Comunitat Valenciana y su modificación mediante el Decreto 54/2010, de 31 de marzo, del Consell, ha implicado una actualización sustancial sobre la anterior normativa, modificándose las categorías existentes. Al respecto hay que aclarar que los establecimientos que se recogen en la nueva tabla, a partir de 2010, son los clasificados como grupo I (restaurantes). Esta categoría ha asimilado a parte de los establecimientos calificados como cafeterías en el anterior decreto, mientras que otra parte de las cafeterías han optado por registrarse dentro del grupo II (bares, con o sin comidas)

* Se ha detectado en el Registro que en algunos restaurantes la oferta de plazas es cero

AGENCIAS DE VIAJES

Evolución de la oferta turística en la provincia de Castellón 1990-2017

Año	CASAS CENTRALES				Total Casas Centrales	SUCURSALES	TOTAL GENERAL
	Categorías						
	Mayorista	Mayor/minor	Minorista				
1990				14	14	18	32
1991				16	16	17	33
1992				14	14	18	32
1993				12	12	22	34
1994				14	14	21	35
1995				17	17	22	39
1996		1		19	20	26	46
1997		2		17	19	30	49
1998		3		21	24	32	56
1999		4		19	23	37	60
2000		5		19	24	41	65
2001		4		23	27	50	77
2002		4		24	28	52	80
2003		3		26	29	62	91
2004		4		30	34	52	86
2005		6		36	42	64	106
2006		6		41	47	69	116
2007		6		47	53	73	126
2008		9		46	55	76	132
2009	1	9		40	50	68	118
2010	1	10		49	60	60	120
2011	1	10		51	62	52	114
2012		10		52	62	45	107
2013		10		49	59	38	97
2014		12		49	61	34	95
2015		15		48	63	35	98
2016		16		49	65	35	100
2017		15		63	78	40	118

Fuente: Agència Valenciana del Turisme

AGENCIAS DE VIAJES

Evolución de la oferta turística en la provincia de Castellón 1990-2016. Tasa de variación interanual (%)

Año	CASAS CENTRALES				Total Casas Centrales	SUCURSALES	TOTAL GENERAL
	Mayorista	Mayor/minor	Minorista	Total Sucursales		Total	
1991	--	--	14,3	14,3	-5,6	3,1	
1992	--	--	-12,5	-12,5	5,9	-3,0	
1993	--	--	-14,3	-14,3	22,2	6,3	
1994	--	--	16,7	16,7	-4,5	2,9	
1995	--	--	21,4	21,4	4,8	11,4	
1996	--	--	11,8	17,6	18,2	17,9	
1997	--	100,0	-10,5	-5,0	15,4	6,5	
1998	--	50,0	23,5	26,3	6,7	14,3	
1999	--	33,3	-9,5	-4,2	15,6	7,1	
2000	--	25,0	0,0	4,3	10,8	8,3	
2001	--	-20,0	21,1	12,5	22,0	18,5	
2002	--	0,0	4,3	3,7	4,0	3,9	
2003	--	-25,0	8,3	3,6	19,2	13,8	
2004	--	33,3	15,4	17,2	-16,1	-5,5	
2005	--	50,0	20,0	23,5	23,1	23,3	
2006	--	0,0	13,9	11,9	7,8	9,4	
2007	--	0,0	14,6	12,8	5,8	8,6	
2008	--	50,0	-2,1	3,8	4,1	4,8	
2009	--	0,0	-13,0	-9,1	-10,5	-10,6	
2010	0,0	11,1	22,5	20,0	-11,8	1,7	
2011	0,0	0,0	4,1	3,3	-13,3	-5,0	
2012	-100,0	0,0	2,0	0,0	-13,5	-6,1	
2013	--	0,0	-5,8	-4,8	-15,6	-9,3	
2014	--	20,0	0,0	3,4	-10,5	-2,1	
2015	--	25,0	-2,0	3,3	2,9	3,2	
2016	--	6,7	2,1	3,2	0,0	2,0	
2017	--	-6,3	28,6	20,0	14,3	18,0	

Fuente: Agència Valenciana del Turisme

Oferta turística municipal y comarcal 2017

EMPRESAS DE TURISMO ACTIVO

Evolución de la oferta turística en la provincia de Castellón 2010-2017

NÚMERO	
Año	Única
2013	30
2014	36
2015	39
2016	52
2017	48

Evolución de la oferta turística en la provincia de Castellón 2010-2016. Tasa de variación interanual (%)

NÚMERO	
Año	Única
2014	20,0
2015	8,3
2016	33,3
2017	-7,7

Fuente:Agència Valenciana del Turisme

EVOLUCIÓN DE LA OFERTA TURÍSTICA EN LA PROVINCIA DE VALENCIA 1990-2017

Hoteles

Hostales

Pensiones

Apartamentos

Campings

Casas Rurales

Albergues

Restaurantes

Agencias de Viajes

Empresas de Turismo Activo

Oferta turística municipal y comarcal 2017

HOTELES

Evolución de la oferta turística en la provincia de Valencia 1990-2017

Año	NÚMERO						PLAZAS					
	Estrellas						Estrellas					
	Una	Dos	Tres	Cuatro	Cinco	Total	Una	Dos	Tres	Cuatro	Cinco	Total
1990	18	17	22	7	2	66	1.159	1.142	4.844	1.967	684	9.796
1991	22	18	24	7	2	73	1.208	1.228	5.312	1.974	684	10.406
1992	21	22	24	8	2	77	1.166	1.401	5.212	2.044	684	10.507
1993	24	22	26	9	3	84	1.227	1.460	5.636	2.190	1.079	11.592
1994	24	29	30	10	3	96	1.125	1.510	6.012	2.394	1.073	12.114
1995	23	35	32	12	3	105	1.103	1.831	6.190	3.241	1.073	13.438
1996	25	36	32	14	3	110	1.187	1.793	6.233	4.317	1.073	14.603
1997	26	37	31	15	3	112	1.215	1.815	6.006	4.562	1.073	14.671
1998	24	40	31	15	3	113	1.096	1.944	6.009	4.561	1.073	14.683
1999	23	38	32	18	3	114	1.035	1.891	6.136	5.315	1.073	15.450
2000	25	39	37	19	3	123	1.024	1.960	6.928	5.408	1.073	16.393
2001	23	42	42	25	3	135	1.006	2.228	7.874	6.714	1.073	18.895
2002	24	44	46	28	3	145	1.166	2.305	8.139	7.767	1.073	20.450
2003	25	43	52	32	4	156	1.377	2.244	8.911	8.907	1.157	22.596
2004	26	48	61	35	4	174	1.397	2.333	10.180	9.261	1.255	24.426
2005	27	48	68	39	6	188	1.354	2.824	10.829	10.460	1.609	27.076
2006	29	48	70	42	7	196	1.408	2.835	11.210	11.148	2.119	28.720
2007	31	47	75	48	10	211	1.533	2.822	11.745	12.690	3.543	32.333
2008	32	50	76	51	10	219	1.493	3.078	11.684	13.287	2.992	32.534
2009	35	49	78	53	10	225	1.658	3.045	11.792	13.519	2.976	32.990
2010	35	51	85	57	9	237	1.658	3.124	12.027	14.190	2.756	33.755
2011	35	49	87	57	8	236	1.844	3.054	12.026	14.659	2.148	33.731
2012	37	50	88	58	7	240	1.956	3.068	12.178	14.700	1.596	33.498
2013	37	49	86	60	7	239	1.946	3.028	11.774	15.122	1.587	33.457
2014	37	51	84	61	7	240	1.946	3.106	11.546	15.386	1.587	33.571
2015	35	50	85	59	7	236	1.884	2.839	11.866	15.192	1.587	33.368
2016	33	54	86	62	7	242	1.748	3.199	11.530	15.973	1.587	34.037
2017	32	58	86	63	7	246	1.663	3.137	11.629	16.299	1.587	34.315

Fuente: Agència Valenciana del Turisme

Oferta turística municipal y comarcal 2017

HOTELES

Evolución de la oferta turística en la provincia de Valencia 1990-2017. Tasa de variación interanual (%)

Año	NÚMERO						PLAZAS					
	Estrellas						Estrellas					
	Una	Dos	Tres	Cuatro	Cinco	Total	Una	Dos	Tres	Cuatro	Cinco	Total
1991	22,2	5,9	9,1	0,0	0,0	10,6	4,2	7,5	9,7	0,4	0,0	6,2
1992	-4,5	22,2	0,0	14,3	0,0	5,5	-3,5	14,1	-1,9	3,5	0,0	1,0
1993	14,3	0,0	8,3	12,5	50,0	9,1	5,2	4,2	8,1	7,1	57,7	10,3
1994	0,0	31,8	15,4	11,1	0,0	14,3	-8,3	3,4	6,7	9,3	-0,6	4,5
1995	-4,2	20,7	6,7	20,0	0,0	9,4	-2,0	21,3	3,0	35,4	0,0	10,9
1996	8,7	2,9	0,0	16,7	0,0	4,8	7,6	-2,1	0,7	33,2	0,0	8,7
1997	4,0	2,8	-3,1	7,1	0,0	1,8	2,4	1,2	-3,6	5,7	0,0	0,5
1998	-7,7	8,1	0,0	0,0	0,0	0,9	-9,8	7,1	0,0	0,0	0,0	0,1
1999	-4,2	-5,0	3,2	20,0	0,0	0,9	-5,6	-2,7	2,1	16,5	0,0	5,2
2000	8,7	2,6	15,6	5,6	0,0	7,9	-1,1	3,6	12,9	1,7	0,0	6,1
2001	-8,0	7,7	13,5	31,6	0,0	9,8	-1,8	13,7	13,7	24,1	0,0	15,3
2002	4,3	4,8	9,5	12,0	0,0	7,4	15,9	3,5	3,4	15,7	0,0	8,2
2003	4,2	-2,3	13,0	14,3	33,3	7,6	18,1	-2,6	9,5	14,7	7,8	10,5
2004	4,0	11,6	17,3	9,4	0,0	11,5	1,5	4,0	14,2	4,0	8,5	8,1
2005	3,8	0,0	11,5	11,4	50,0	8,0	-3,1	21,0	6,4	12,9	28,2	10,8
2006	7,4	0,0	2,9	7,7	16,7	4,3	4,0	0,4	3,5	6,6	31,7	6,1
2007	6,9	-2,1	7,1	14,3	42,9	7,7	8,9	-0,5	4,8	13,8	67,2	12,6
2008	3,2	6,4	1,3	6,3	0,0	3,8	-2,6	9,1	-0,5	4,7	-15,6	0,6
2009	9,4	-2,0	2,6	3,9	0,0	2,7	11,1	-1,1	0,9	1,7	-0,5	1,4
2010	0,0	4,1	9,0	7,5	-10,0	5,3	0,0	2,6	2,0	5,0	-7,4	2,3
2011	0,0	-3,9	2,4	0,0	-11,1	-0,4	11,2	-2,2	0,0	3,3	-22,1	-0,1
2012	5,7	2,0	1,1	1,8	-12,5	1,7	6,1	0,5	1,3	0,3	-25,7	-0,7
2013	0,0	-2,0	-2,3	3,4	0,0	-0,4	-0,5	-1,3	-3,3	2,9	-0,6	-0,1
2014	0,0	4,1	-2,3	1,7	0,0	0,4	0,0	2,6	-1,9	1,7	0,0	0,3
2015	-5,4	-2,0	1,2	-3,3	0,0	-1,7	-3,2	-8,6	2,8	-1,3	0,0	-0,6
2016	-5,7	8,0	1,2	5,1	0,0	2,5	-7,2	12,7	-2,8	5,1	0,0	2,0
2017	-3,0	7,4	0,0	1,6	0,0	1,7	-4,9	-1,9	0,9	2,0	0,0	0,8

Fuente: Agència Valenciana del Turisme

Nota: Con respecto a 2015, los albergues de ciudad o urbanos dejan de clasificarse según la disposición adicional 2 del Decreto de Alojamiento Rural para recogerse en el Decreto 75/2015 de Establecimientos Hoteleros, publicado en el DOCV 7529 de 20 de mayo de 2015. La oferta de este grupo puede consultarse en la sección Establecimientos Hoteleros del apartado Principales Resultados.

Oferta turística municipal y comarcal 2017

HOSTALES

Evolución de la oferta turística en la provincia de Valencia 1990-2017

Año	NÚMERO				PLAZAS			
	Estrellas				Estrellas			
	Una	Dos	Tres	Total	Una	Dos	Tres	Total
1990	73	37	5	115	2.034	1.569	349	3.952
1991	68	29	5	102	1.864	1.307	349	3.520
1992	65	28	4	97	1.823	1.267	292	3.382
1993	57	28	4	89	1.648	1.258	292	3.198
1994	56	27	4	87	1.630	1.223	292	3.145
1995	45	21	3	69	1.292	913	217	2.422
1996	39	19	2	60	1.055	767	167	1.989
1997	33	19	2	54	875	757	167	1.799
1998	34	19	2	55	880	696	167	1.743
1999	38	19	2	59	1.021	696	167	1.884
2000	40	19	2	61	1.079	689	167	1.935
2001	36	20	2	58	997	711	167	1.875
2002	34	22	2	58	922	753	167	1.842
2003	37	19	2	58	1.023	628	173	1.824
2004	38	18	2	58	1.074	609	173	1.856
2005	40	19	2	61	1.102	729	173	2.004
2006	39	18	1	58	1.093	695	64	1.852
2007	38	16	1	55	1.071	657	64	1.792
2008	41	15	1	57	1.186	606	64	1.856
2009	43	15	1	59	1.288	626	64	1.978
2010	45	16	1	62	1.350	644	64	2.058
2011	47	14	1	62	1.386	611	64	2.061
2012	49	14	1	64	1.445	611	64	2.120
2013	50	14	1	65	1.573	597	64	2.234
2014	50	15	1	66	1.453	703	64	2.220
2015	--	--	--	67	--	--	--	2.412
2016	--	--	--	65	--	--	--	2.329
2017	--	--	--	69	--	--	--	2.436

Fuente: Agència Valenciana del Turisme

Nota: En el texto consolidado del Decreto 75/2015 de 15 de mayo (DOCV nº 7529 20 de mayo) regulador de los establecimientos hoteleros de la Comunitat Valenciana se prevé una clasificación única para el grupo segundo (hostales), por lo que se han agrupado en una las tres categorías anteriores.

Oferta turística municipal y comarcal 2017

HOSTALES

Evolución de la oferta turística en la provincia de Valencia 1990-2017. Tasa de variación interanual (%)

Año	NÚMERO				PLAZAS				
	Estrellas				Estrellas				
	Una	Dos	Tres	Total	Una	Dos	Tres	Total	
1991	-6,8	-21,6	0,0	-11,3	-8,4	-16,7	0,0	-10,9	
1992	-4,4	-3,4	-20,0	-4,9	-2,2	-3,1	-16,3	-3,9	
1993	-12,3	0,0	0,0	-8,2	-9,6	-0,7	0,0	-5,4	
1994	-1,8	-3,6	0,0	-2,2	-1,1	-2,8	0,0	-1,7	
1995	-19,6	-22,2	-25,0	-20,7	-20,7	-25,3	-25,7	-23,0	
1996	-13,3	-9,5	-33,3	-13,0	-18,3	-16,0	-23,0	-17,9	
1997	-15,4	0,0	0,0	-10,0	-17,1	-1,3	0,0	-9,6	
1998	3,0	0,0	0,0	1,9	0,6	-8,1	0,0	-3,1	
1999	11,8	0,0	0,0	7,3	16,0	0,0	0,0	8,1	
2000	5,3	0,0	0,0	3,4	5,7	-1,0	0,0	2,7	
2001	-10,0	5,3	0,0	-4,9	-7,6	3,2	0,0	-3,1	
2002	-5,6	10,0	0,0	0,0	-7,5	5,9	0,0	-1,8	
2003	8,8	-13,6	0,0	0,0	11,0	-16,6	3,6	-1,0	
2004	2,7	-5,3	0,0	0,0	5,0	-3,0	0,0	1,8	
2005	5,3	5,6	0,0	5,2	2,6	19,7	0,0	8,0	
2006	-2,5	-5,3	-50,0	-4,9	-0,8	-4,7	-63,0	-7,6	
2007	-2,6	-11,1	0,0	-5,2	-2,0	-5,5	0,0	-3,2	
2008	7,9	-6,3	0,0	3,6	10,7	-7,8	0,0	3,6	
2009	4,9	0,0	0,0	3,5	8,6	3,3	0,0	6,6	
2010	4,7	6,7	0,0	5,1	4,8	2,9	0,0	4,0	
2011	4,4	-12,5	0,0	0,0	2,7	-5,1	0,0	0,1	
2012	4,3	0,0	0,0	3,2	4,3	0,0	0,0	2,9	
2013	2,0	0,0	0,0	1,6	8,9	-2,3	0,0	5,4	
2014	0,0	7,1	0,0	1,5	-7,6	17,8	0,0	-0,6	
2015	--	--	--	1,5	--	--	--	8,6	
2016	--	--	--	-3,0	--	--	--	-3,4	
2017	--	--	--	6,2	--	--	--	4,6	

Fuente: Agència Valenciana del Turisme

Nota: En el texto consolidado del Decreto 75/2015 de 15 de mayo (DOCV nº 7529 20 de mayo) regulador de los establecimientos hoteleros de la Comunitat Valenciana se prevé una clasificación única para el grupo segundo (hostales), por lo que se han agrupado en una las tres categorías anteriores.

Oferta turística municipal y comarcal 2017

PENSIONES

Evolución de la oferta turística en la provincia de Valencia 2010-2017

Año	NÚMERO	PLAZAS	HABITACIONES
	Única	Única	Única
2010	108	2.279	1.275
2011	105	2.247	1.251
2012	104	2.220	1.230
2013	106	2.274	1.258
2014	113	2.387	1.315
2015	106	2.255	1.225
2016	108	2.293	1.244
2017	112	2.387	1.289

Evolución de la oferta turística en la provincia de Valencia 2010-2017. Taxa de variació interanual (%)

Año	NÚMERO	PLAZAS	HABITACIONES
	Única	Única	Única
2010	--	--	--
2011	-2,8	-1,4	-1,9
2012	-1,0	-1,2	-1,7
2013	1,9	2,4	2,3
2014	6,6	5,0	4,5
2015	-6,2	-5,5	-6,8
2016	1,9	1,7	1,6
2017	3,7	4,1	3,6

Fuente: Agència Valenciana del Turisme

APARTAMENTOS

Evolución de la oferta turística en la provincia de Valencia 1995-2017

Año	NÚMERO				PLAZAS			
	Categorías				Categorías			
	Estándar	Primera	Superior	Total	Estándar	Primera	Superior	Total
1995	3.590	1		3.591	19.190	2		19.192
1996	3.830	1		3.831	20.588	2		20.590
1997	4.207	16		4.223	22.751	59		22.810
1998	4.797	16		4.813	25.626	59		25.685
1999	3.994	147		4.141	20.943	850		21.793
2000	4.313	152		4.465	22.438	870		23.308
2001	4.233	172		4.405	22.136	1.022		23.158
2002	4.331	318		4.649	22.421	2.100		24.521
2003	4.441	340	1	4.782	22.857	2.268	12	25.137
2004	4.448	342	1	4.791	22.720	2.275	12	25.007
2005	4.343	356	3	4.702	21.836	2.332	32	24.200
2006	4.317	372	3	4.692	21.375	2.388	32	23.795
2007	4.430	375	2	4.807	21.835	2.414	20	24.269
2008	4.578	377	2	4.957	22.373	2.427	20	24.820
2009	4.767	408	2	5.177	22.978	2.545	20	25.543
2010	4.861	444	4	5.309	23.542	2.677	32	26.251
2011	4.870	447	14	5.331	24.928	2.750	101	27.779
2012	5.095	388	26	5.509	25.936	2.271	169	28.376
2013	5.623	97	28	5.748	28.886	468	172	29.526
2014	6.088	124	32	6.244	31.262	598	195	32.055
2015*	6.685	125	32	6.842	34.473	606	195	35.274
2016*	9.141	144	38	9.323	46.470	717	234	47.421
2017	11.849	142	46	12.037	59.930	722	288	60.940

Fuente: Agència Valenciana del Turisme

* Se ha rectificado el número apartamentos respecto a lo publicado anteriormente, se mantiene el número de plazas.

APARTAMENTOS

Evolución de la oferta turística en la provincia de Valencia 1995-2017. Tasa de variación interanual (%)

Año	NÚMERO				PLAZAS			
	Estándar	Categorías			Estándar	Categorías		
		Primera	Superior	Total		Primera	Superior	Total
1996	6,7	0,0	--	6,7	7,3	0,0	--	7,3
1997	9,8	1.500,0	--	10,2	10,5	2.850,0	--	10,8
1998	14,0	0,0	--	14,0	12,6	0,0	--	12,6
1999	-16,7	818,8	--	-14,0	-18,3	1.340,7	--	-15,2
2000	8,0	3,4	--	7,8	7,1	2,4	--	7,0
2001	-1,9	13,2	--	-1,3	-1,3	17,5	--	-0,6
2002	2,3	84,9	--	5,5	1,3	105,5	--	5,9
2003	2,5	6,9	--	2,9	1,9	8,0	--	2,5
2004	0,2	0,6	0,0	0,2	-0,6	0,3	0,0	-0,5
2005	-2,4	4,1	200,0	-1,9	-3,9	2,5	166,7	-3,2
2006	-0,6	4,5	0,0	-0,2	-2,1	2,4	0,0	-1,7
2007	2,6	0,8	-33,3	2,5	2,2	1,1	-37,5	2,0
2008	3,3	0,5	0,0	3,1	2,5	0,5	0,0	2,3
2009	4,1	8,2	0,0	4,4	2,7	4,9	0,0	2,9
2010	2,0	8,8	100,0	2,5	2,5	5,2	60,0	2,8
2011	0,2	0,7	250,0	0,4	5,9	2,7	215,6	5,8
2012	4,6	-13,2	85,7	3,3	4,0	-17,4	67,3	2,1
2013	10,4	-75,0	7,7	4,3	11,4	-79,4	1,8	4,1
2014	8,3	27,8	14,3	8,6	8,2	27,8	13,4	8,6
2015*	9,8	0,8	0,0	9,6	10,3	1,3	0,0	10,0
2016*	36,7	15,2	18,8	36,3	34,8	18,3	20,0	34,4
2017	29,6	-1,4	21,1	29,1	29,0	0,7	23,1	28,5

Fuente: Agència Valenciana del Turisme

* Se ha rectificado el número apartamentos respecto a lo publicado anteriormente, se mantiene el número de plazas.

Oferta turística municipal y comarcal 2017

CAMPINGS

Evolución de la oferta turística en la provincia de Valencia 1990-2017

Año	NÚMERO				PLAZAS				
	Categorías				Categorías				
	Segunda	Primera	Gran Confort	Total	Segunda	Primera	Gran Confort	Total	
1990	27	6		33	11.579	5.614		17.193	
1991	27	6		33	12.003	5.066		17.069	
1992	27	6		33	12.258	5.066		17.324	
1993	26	6		32	11.620	5.066		16.686	
1994	27	7		34	12.005	5.204		17.209	
1995	29	6		35	13.519	4.652		18.171	
1996	29	6		35	14.012	4.652		18.664	
1997	28	7		35	13.306	5.341		18.647	
1998	29	8		37	13.504	5.539		19.043	
1999	26	7		33	13.045	4.098		17.143	
2000	25	7		32	12.398	4.098		16.496	
2001	27	6		33	14.667	3.041		17.708	
2002	28	7		35	15.535	3.435		18.970	
2003	29	8		37	16.279	3.784		20.063	
2004	29	8		37	16.279	3.784		20.063	
2005	29	8		37	16.802	3.784		20.586	
2006	28	8		36	16.149	3.784		19.933	
2007	28	8		36	15.470	3.784		19.254	
2008	28	8		36	16.305	3.745		20.050	
2009	27	8		35	15.683	4.145		19.828	
2010	27	8		35	15.478	4.145		19.623	
2011	26	8		34	15.612	4.105		19.717	
2012	26	8		34	15.261	4.105		19.366	
2013	27	8		35	15.501	4.105		19.606	
2014	29	8		37	15.696	4.105		19.801	

Año	Una	Dos	Tres*	Cuatro* ¹	Cinco* ²	Total	Una	Dos	Tres*	Cuatro* ¹	Cinco* ²	Total
2015	1		29	8		38	84		15.687	4.105		19.876
2016	1		29	8		38	84		15.696	4.105		19.885
2017	1		29	8		38	84		15.696	4.105		19.885

Fuente: Agència Valenciana del Turisme

Nota: El Decreto 6/2015 de 23 de enero, regulador de los campings y de las áreas de pernocta en tránsito para autocaravanas de la Comunitat Valenciana, entró en vigor el 28 de enero de 2015 y contempla una nueva clasificación por estrellas.

* Equivale a "segunda categoría" de la anterior clasificación

*¹ Equivale a "primera categoría" de la anterior clasificación

*² Equivale a "gran confort" de la anterior clasificación

Oferta turística municipal y comarcal 2017

CAMPINGS

Evolución de la oferta turística en la provincia de Valencia 1990-2017. Tasa de variación interanual (%)

Año	NÚMERO				PLAZAS			
	Categorías				Categorías			
	Segunda	Primera	Gran Confort	Total	Segunda	Primera	Gran Confort	Total
1991	0,0	0,0	--	0,0	3,7	-9,8	--	-0,7
1992	0,0	0,0	--	0,0	2,1	0,0	--	1,5
1993	-3,7	0,0	--	-3,0	-5,2	0,0	--	-3,7
1994	3,8	16,7	--	6,3	3,3	2,7	--	3,1
1995	7,4	-14,3	--	2,9	12,6	-10,6	--	5,6
1996	0,0	0,0	--	0,0	3,6	0,0	--	2,7
1997	-3,4	16,7	--	0,0	-5,0	14,8	--	-0,1
1998	3,6	14,3	--	5,7	1,5	3,7	--	2,1
1999	-10,3	-12,5	--	-10,8	-3,4	-26,0	--	-10,0
2000	-3,8	0,0	--	-3,0	-5,0	0,0	--	-3,8
2001	8,0	-14,3	--	3,1	18,3	-25,8	--	7,3
2002	3,7	16,7	--	6,1	5,9	13,0	--	7,1
2003	3,6	14,3	--	5,7	4,8	10,2	--	5,8
2004	0,0	0,0	--	0,0	0,0	0,0	--	0,0
2005	0,0	0,0	--	0,0	3,2	0,0	--	2,6
2006	-3,4	0,0	--	-2,7	-3,9	0,0	--	-3,2
2007	0,0	0,0	--	0,0	-4,2	0,0	--	-3,4
2008	0,0	0,0	--	0,0	5,4	-1,0	--	4,1
2009	-3,6	0,0	--	-2,8	-3,8	10,7	--	-1,1
2010	0,0	0,0	--	0,0	-1,3	0,0	--	-1,0
2011	-3,7	0,0	--	-2,9	0,9	-1,0	--	0,5
2012	0,0	0,0	--	0,0	-2,2	0,0	--	-1,8
2013	3,8	0,0	--	2,9	1,6	0,0	--	1,2
2014	7,4	0,0	--	5,7	1,3	0,0	--	1,0

Año	Una	Dos	Tres*	Cuatro* ¹	Cinco* ²	Total	Una	Dos	Tres*	Cuatro* ¹	Cinco* ²	Total
2015	--	--	--	--	--	2,7	--	--	--	--	--	0,4
2016	0,0	--	0,0	0,0	--	0,0	0,0	--	0,1	0,0	--	0,0
2017	0,0	--	0,0	0,0	--	0,0	--	0,0	--	0,0	0,0	0,0

Fuente: Agència Valenciana del Turisme

Nota: El Decreto 6/2015 de 23 de enero, regulador de los campings y de las áreas de pernocta en tránsito para autocaravanas de la Comunitat Valenciana, entró en vigor el 28 de enero de 2015 y contempla una nueva clasificación por estrellas.

* Equivale a "segunda categoría" de la anterior clasificación

*¹ Equivale a "primera categoría" de la anterior clasificación*² Equivale a "gran confort" de la anterior clasificación

Oferta turística municipal y comarcal 2017

CASAS RURALES

Evolución de la oferta turística en la provincia de Valencia 1990-2017

Año	NÚMERO			PLAZAS		
	Categorías			Categorías		
	Estándar	Superior	Total	Estándar	Superior	Total
1996	3		3	17		17
1997	7		7	65		65
1998	18		18	142		142
1999	31		31	248		248
2000	53		53	443		443
2001	88		88	698		698
2002	131		131	992		992
2003	163		163	1.258		1.258
2004	198		198	1.423		1.423
2005	240		240	1.713		1.713
2006	251		251	1.805		1.805
2007	274	1	275	2.021	13	2.034
2008	298	2	300	2.181	29	2.210
2009	307	2	309	2.233	29	2.262
2010	317	4	321	2.357	57	2.414
2011	317	6	323	2.374	73	2.447
2012	312	7	319	2.341	90	2.431
2013	312	8	320	2.368	99	2.467
2014	314	10	324	2.388	108	2.496

Año	Una	Dos*	Tres	Cuatro* ¹	Cinco	Total	Una	Dos*	Tres	Cuatro* ¹	Cinco	Total
2015	2	309	2	11	2	326	20	2.358	22	117	26	2.543
2016	6	303	4	10	2	325	54	2.311	38	118	26	2.547
2017	15	299	6	11	2	333	109	2.313	52	126	26	2.626

Fuente: Agència Valenciana del Turisme

Nota: El Decreto 184/2014 de 31 de octubre, regulador del alojamiento turístico rural en el interior de la Comunitat Valenciana, contempla una nueva clasificación por estrellas.

* Equivale a "estándar" de la anterior clasificación

*¹ Equivale a "superior" de la anterior clasificación

Oferta turística municipal y comarcal 2017

CASAS RURALES

Evolución de la oferta turística en la provincia de Valencia 1990-2017. Tasa de variación interanual (%)

Año	NÚMERO			PLAZAS		
	Categorías			Categorías		
	Estándar	Superior	Total	Estándar	Superior	Total
1997	133,3	--	133,3	282,4	--	282,4
1998	157,1	--	157,1	118,5	--	118,5
1999	72,2	--	72,2	74,6	--	74,6
2000	71,0	--	71,0	78,6	--	78,6
2001	66,0	--	66,0	57,6	--	57,6
2002	48,9	--	48,9	42,1	--	42,1
2003	24,4	--	24,4	26,8	--	26,8
2004	21,5	--	21,5	13,1	--	13,1
2005	21,2	--	21,2	20,4	--	20,4
2006	4,6	--	4,6	5,4	--	5,4
2007	9,2	--	9,6	12,0	--	12,7
2008	8,8	100,0	9,1	7,9	123,1	8,7
2009	3,0	--	3,0	2,4	0,0	2,4
2010	3,3	100,0	3,9	5,6	96,6	6,7
2011	--	50,0	0,6	0,7	28,1	1,4
2012	-1,6	16,7	-1,2	-1,4	23,3	-0,7
2013	--	14,3	0,3	1,2	10,0	1,5
2014	0,6	25,0	1,3	0,8	9,1	1,2

Año	Una	Dos*	Tres	Cuatro* ¹	Cinco	Total	Una	Dos*	Tres	Cuatro* ¹	Cinco	Total
2015	--	--	--	--	--	0,6	--	--	--	--	--	1,9
2016	200,0	-1,9	100,0	-9,1	--	-0,3	170,0	-2,0	72,7	0,9	--	0,2
2017	150,0	-1,3	50,0	10,0	--	2,5	101,9	0,1	36,8	6,8	--	3,1

Fuente: Agència Valenciana del Turisme

Nota: El Decreto 184/2014 de 31 de octubre, regulador del alojamiento turístico rural en el interior de la Comunitat Valenciana, contempla una nueva clasificación por estrellas.

* Equivale a "estándar" de la anterior clasificación

*¹ Equivale a "superior" de la anterior clasificación

Oferta turística municipal y comarcal 2017

ALBERGUES

Evolución de la oferta turística en la provincia de Valencia 1990-2017

Año	NÚMERO			PLAZAS		
	Estándar	Superior	Total	Estándar	Superior	Total
1996	1		1	32		32
1997	2		2	44		44
1998	4		4	362		362
1999	4		4	398		398
2000	7		7	521		521
2001	10		10	689		689
2002	13		13	845		845
2003	19		19	1.124		1.124
2004	19		19	1.124		1.124
2005	20		20	1.172		1.172
2006	20		20	1.198		1.198
2007	19		19	1.168		1.168
2008	18		18	1.192		1.192
2009	19		19	1.216		1.216
2010	21		21	1.335		1.335
2011	23		23	1.472		1.472
2012	24		24	1.503		1.503
2013	24		24	1.523		1.523
2014	26		26	1.669		1.669
2015	27	1	28	1.774	26	1.800
2016*	26		26	1.605		1.605
2017	28		28	1.665		1.665

Fuente: Agència Valenciana del Turisme

Nota: Con respecto a 2015, los albergues de ciudad o urbanos dejan de clasificarse según la disposición adicional 2 del Decreto de Alojamiento Rural para recogerse en el Decreto 75/2015 de Establecimientos Hoteleros, publicado en el DOCV 7529 de 20 de mayo de 2015. La oferta de este grupo puede consultarse en la sección *Establecimientos Hoteleros* del apartado *Principales Resultados*.

Oferta turística municipal y comarcal 2017

ALBERGUES

Evolución de la oferta turística en la provincia de Valencia 1990-2017. Tasa de variación interanual (%)

Año	NÚMERO			PLAZAS		
	Estándar	Superior	Total	Estándar	Superior	Total
1997	100,0	--	100,0	37,5	--	37,5
1998	100,0	--	100,0	722,7	--	722,7
1999	0,0	--	0,0	9,9	--	9,9
2000	75,0	--	75,0	30,9	--	30,9
2001	42,9	--	42,9	32,2	--	32,2
2002	30,0	--	30,0	22,6	--	22,6
2003	46,2	--	46,2	33,0	--	33,0
2004	0,0	--	0,0	0,0	--	0,0
2005	5,3	--	5,3	4,3	--	4,3
2006	0,0	--	0,0	2,2	--	2,2
2007	-5,0	--	-5,0	-2,5	--	-2,5
2008	-5,3	--	-5,3	2,1	--	2,1
2009	5,6	--	5,6	2,0	--	2,0
2010	10,5	--	10,5	9,8	--	9,8
2011	9,5	--	9,5	10,3	--	10,3
2012	4,3	--	4,3	2,1	--	2,1
2013	0,0	--	0,0	1,3	--	1,3
2014	8,3	--	8,3	9,6	--	9,6
2015	3,8	--	7,7	6,3	--	7,8
2016*	-3,7	-100,0	-7,1	-9,5	-100,0	-10,8
2017	7,7	--	7,7	3,7	--	3,7

Fuente: Agència Valenciana del Turisme

Nota: Con respecto a 2015, los albergues de ciudad o urbanos dejan de clasificarse según la disposición adicional 2 del Decreto de Alojamiento Rural para recogerse en el Decreto 75/2015 de Establecimientos Hoteleros, publicado en el DOCV 7529 de 20 de mayo de 2015. La oferta de este grupo puede consultarse en la sección *Establecimientos Hoteleros* del apartado *Principales Resultados*.

RESTAURANTES

Evolución de la oferta turística en la provincia de Valencia 1990-2017

Año	NÚMERO					Total	PLAZAS*					Total
	Categorías						Categorías					
	Uno	Dos	Tres	Cuatro	Cinco		Uno	Dos	Tres	Cuatro	Cinco	
1990	1.093	1.159	11	3		2.266	53.568	95.479	1.051	290		150.388
1991	1.166	1.185	11	3		2.365	57.473	96.141	1.051	290		154.955
1992	1.197	1.211	11	3		2.422	60.128	99.686	853	290		160.957
1993	1.329	1.280	8	1		2.618	68.212	111.501	599	110		180.422
1994	1.429	1.292	9	1		2.731	75.666	114.991	839	110		191.606
1995	1.582	1.324	9	1		2.916	85.325	119.371	839	110		205.645
1996	1.715	1.323	9	1		3.048	94.619	121.172	911	110		216.812
1997	1.867	1.317	9	2		3.195	106.139	121.605	911	160		228.815
1998	1.995	1.362	10	1		3.368	114.222	126.044	1.071	110		241.447
1999	2.120	1.371	10	1		3.502	121.805	128.178	1.071	110		251.164
2000	2.259	1.393	12	1		3.665	131.343	130.894	1.261	110		263.608
2001	2.390	1.415	13	1		3.819	141.110	132.993	1.463	110		275.676
2002	2.521	1.457	17	2		3.997	151.182	137.547	1.858	200		290.787
2003	2.629	1.478	22	3		4.132	160.093	139.663	2.344	320		302.420
2004	2.666	1.408	26	4		4.104	165.256	134.602	3.108	386		303.352
2005	2.812	1.427	28	5	1	4.273	174.709	136.009	3.312	460	82	314.572
2006	2.955	1.455	28	4	1	4.443	185.980	139.180	3.312	386	82	328.940
2007	3.086	1.485	34	4	1	4.610	194.423	141.858	5.013	386	82	341.762
2008	3.263	1.510	36	4	1	4.814	205.541	144.821	5.198	386	82	356.028
2009	3.244	1.630	37	4	1	4.916	204.564	145.696	5.198	386	82	355.926

Año	Tercera	Segunda	Primera	Total
2010	5.962	78	19	6.059
2011	5.925	155	48	6.128
2012	5.972	188	51	6.211
2013	5.966	211	54	6.231
2014	5.915	221	55	6.191
2015	5.890	239	55	6.184
2016	5.886	255	59	6.200
2017	5.912	262	61	6.235

Fuente: Agència Valenciana del Turisme

Nota: El Decreto 7/2009, de 9 de enero, del Consell, regulador de los establecimientos de restauración de la Comunitat Valenciana y su modificación mediante el Decreto 54/2010, de 31 de marzo, del Consell, ha implicado una actualización sustancial sobre la anterior normativa, modificándose las categorías existentes. Al respecto hay que aclarar que los establecimientos que se recogen en la nueva tabla, a partir de 2010, son los clasificados como grupo I (restaurantes). Esta categoría ha asimilado a parte de los establecimientos calificados como cafeterías en el anterior decreto, mientras que otra parte de las cafeterías han optado por registrarse dentro del grupo II (bares, con o sin comidas)

* Se ha detectado en el Registro que en algunos restaurantes la oferta de plazas es cero

RESTAURANTES

Evolución de la oferta turística en la provincia de Valencia 1990-2016. Tasa de variación interanual (%)

Año	NÚMERO						PLAZAS*					
	Categorías						Categorías					
	Uno	Dos	Tres	Cuatro	Cinco	Total	Uno	Dos	Tres	Cuatro	Cinco	Total
1991	6,7	2,2	0,0	0,0	--	4,4	7,3	0,7	0,0	0,0	--	3,0
1992	2,7	2,2	0,0	0,0	--	2,4	4,6	3,7	-18,8	0,0	--	3,9
1993	11,0	5,7	-27,3	-66,7	--	8,1	13,4	11,9	-29,8	-62,1	--	12,1
1994	7,5	0,9	12,5	0,0	--	4,3	10,9	3,1	40,1	0,0	--	6,2
1995	10,7	2,5	0,0	0,0	--	6,8	12,8	3,8	0,0	0,0	--	7,3
1996	8,4	-0,1	0,0	0,0	--	4,5	10,9	1,5	8,6	0,0	--	5,4
1997	8,9	-0,5	0,0	100,0	--	4,8	12,2	0,4	0,0	45,5	--	5,5
1998	6,9	3,4	11,1	-50,0	--	5,4	7,6	3,7	17,6	-31,3	--	5,5
1999	6,3	0,7	0,0	0,0	--	4,0	6,6	1,7	0,0	0,0	--	4,0
2000	6,6	1,6	20,0	0,0	--	4,7	7,8	2,1	17,7	0,0	--	5,0
2001	5,8	1,6	8,3	0,0	--	4,2	7,4	1,6	16,0	0,0	--	4,6
2002	5,5	3,0	30,8	100,0	--	4,7	7,1	3,4	27,0	81,8	--	5,5
2003	4,3	1,4	29,4	50,0	--	3,4	5,9	1,5	26,2	60,0	--	4,0
2004	1,4	-4,7	18,2	33,3	--	-0,7	3,2	-3,6	32,6	20,6	--	0,3
2005	5,5	1,3	7,7	25,0	--	4,1	5,7	1,0	6,6	19,2	--	3,7
2006	5,1	2,0	0,0	-20,0	0,0	4,0	6,5	2,3	0,0	-16,1	0,0	4,6
2007	4,4	2,1	21,4	0,0	0,0	3,8	4,5	1,9	51,4	0,0	0,0	3,9
2008	5,7	1,7	5,9	0,0	0,0	4,4	5,7	2,1	3,7	0,0	0,0	4,2
2009	-0,6	7,9	2,8	0,0	0,0	2,1	-0,5	0,6	0,0	0,0	0,0	0,0

Año	Tercera	Segunda	Primera	Total
2010	--	--	--	--
2011	-0,6	98,7	152,6	1,1
2012	0,8	21,3	6,3	1,4
2013	-0,1	12,2	5,9	0,3
2014	-0,9	4,7	1,9	-0,6
2015	-0,4	8,1	0,0	-0,1
2016	-0,1	6,7	7,3	0,3
2017	0,4	2,7	3,4	0,6

Fuente: Agència Valenciana del Turisme

Nota: El Decreto 7/2009, de 9 de enero, del Consell, regulador de los establecimientos de restauración de la Comunitat Valenciana y su modificación mediante el Decreto 54/2010, de 31 de marzo, del Consell, ha implicado una actualización sustancial sobre la anterior normativa, modificándose las categorías existentes. Al respecto hay que aclarar que los establecimientos que se recogen en la nueva tabla, a partir de 2010, son los clasificados como grupo I (restaurantes). Esta categoría ha asimilado a parte de los establecimientos calificados como cafeterías en el anterior decreto, mientras que otra parte de las cafeterías han optado por registrarse dentro del grupo II (bares, con o sin comidas)

* Se ha detectado en el Registro que en algunos restaurantes la oferta de plazas es cero

Oferta turística municipal y comarcal 2017

AGENCIAS DE VIAJES

Evolución de la oferta turística en la provincia de Valencia 1990-2017

Año	CASAS CENTRALES				Total Casas Centrales	SUCURSALES	TOTAL GENERAL
	Mayorista	Mayor/minor	Minorista	Total sucursales		Total	
1990	2	5	73	80	86	166	
1991	4	5	84	93	90	183	
1992	3	5	84	92	99	191	
1993	3	5	93	101	108	209	
1994	3	5	99	107	128	235	
1995	4	6	103	113	142	255	
1996	4	10	102	116	170	286	
1997	4	13	116	133	190	323	
1998	3	15	133	151	214	365	
1999	4	23	146	173	237	410	
2000	5	22	158	185	253	438	
2001	7	31	155	193	285	478	
2002	5	36	166	207	285	492	
2003	5	38	177	220	302	522	
2004	4	39	199	242	316	558	
2005	4	44	226	274	359	633	
2006	4	45	269	318	396	714	
2007	4	51	341	396	418	814	
2008	4	59	392	455	399	854	
2009	5	58	382	445	328	773	
2010	1	57	398	456	326	782	
2011	1	57	404	462	274	736	
2012	2	58	400	460	243	703	
2013	3	66	401	470	217	687	
2014	5	68	409	482	213	695	
2015	5	76	425	506	214	720	
2016	6	82	424	512	211	723	
2017	5	95	424	524	203	727	

Fuente: Agència Valenciana del Turisme

Oferta turística municipal y comarcal 2017

AGENCIAS DE VIAJES

Evolución de la oferta turística en la provincia de Valencia 1990-2017. Tasa de variación interanual (%)

Año	CASAS CENTRALES				Total Casas Centrales	SUCURSALES	TOTAL GENERAL
	Mayorista	Mayor/minor	Minorista	Total sucursales		Total	
1991	100,0	0,0	15,1	16,3	4,7	10,2	
1992	-25,0	0,0	0,0	-1,1	10,0	4,4	
1993	0,0	0,0	10,7	9,8	9,1	9,4	
1994	0,0	0,0	6,5	5,9	18,5	12,4	
1995	33,3	20,0	4,0	5,6	10,9	8,5	
1996	0,0	66,7	-1,0	2,7	19,7	12,2	
1997	0,0	30,0	13,7	14,7	11,8	12,9	
1998	-25,0	15,4	14,7	13,5	12,6	13,0	
1999	33,3	53,3	9,8	14,6	10,7	12,3	
2000	25,0	-4,3	8,2	6,9	6,8	6,8	
2001	40,0	40,9	-1,9	4,3	12,6	9,1	
2002	-28,6	16,1	7,1	7,3	0,0	2,9	
2003	0,0	5,6	6,6	6,3	6,0	6,1	
2004	-20,0	2,6	12,4	10,0	4,6	6,9	
2005	0,0	12,8	13,6	13,2	13,6	13,4	
2006	0,0	2,3	19,0	16,1	10,3	12,8	
2007	0,0	13,3	26,8	24,5	5,6	14,0	
2008	0,0	15,7	15,0	14,9	-4,5	4,9	
2009	25,0	-1,7	-2,6	-2,2	-17,8	-9,5	
2010	-80,0	-1,7	4,2	2,5	-0,6	1,2	
2011	0,0	0,0	1,5	1,3	-16,0	-5,9	
2012	100,0	1,8	-1,0	-0,4	-11,3	-4,5	
2013	50,0	13,8	0,3	2,2	-10,7	-2,3	
2014	66,7	3,0	2,0	2,6	-1,8	1,2	
2015	0,0	11,8	3,9	5,0	0,5	3,6	
2016	20,0	7,9	-0,2	1,2	-1,4	0,4	
2017	-16,7	15,9	0,0	2,3	-3,8	0,6	

Fuente: Agència Valenciana del Turisme

Oferta turística municipal y comarcal 2017

EMPRESAS DE TURISMO ACTIVO

Evolución de la oferta turística en la provincia de Valencia 2010-2017

NÚMERO	
Año	Única
2013	32
2014	46
2015	57
2016	73
2017	85

Evolución de la oferta turística en la provincia de Valencia 2010-2017. Taxa de variació interanual (%)

NÚMERO	
Año	Única
2014	43,8
2015	23,9
2016	28,1
2017	16,4

Fuente: Agència Valenciana del Turisme