

**Oferta turística
municipal y comarcal
de la Comunitat Valenciana
2014**



ÍNDICE

Presentación	7
Principales resultados	9

Oferta turística municipal de la provincia de Alicante

Hoteles	27
Hostales	29
Pensiones	30
Apartamentos	31
Campings	34
Casas Rurales y Albergues	35
Restaurantes	38
Agencias de Viajes	42
Empresas de Turismo Activo	44

Oferta turística municipal de la provincia de Castellón

Hoteles	47
Hostales	49
Pensiones	50
Apartamentos	51
Campings	53
Casas Rurales y Albergues	54
Restaurantes	57
Agencias de Viajes	61
Empresas de Turismo Activo	62

Oferta turística municipal de la provincia de Valencia

Hoteles	65
Hostales	67
Pensiones	68
Apartamentos	70
Campings	73
Casas Rurales y Albergues	74
Restaurantes	77
Agencias de Viajes	84
Empresas de Turismo Activo	87

Oferta turística comarcal

Hoteles	91
Hostales	92
Pensiones	93
Apartamentos	94
Campings	95
Casas Rurales y Albergues	96
Restaurantes	97
Agencias de Viajes	98
Empresas de Turismo Activo	99

Evolución de la oferta turística en la Comunitat Valenciana 1990-2014

Hoteles	103
Hostales	105
Pensiones	107
Apartamentos	108
Campings	110
Casas Rurales y Albergues	112
Restaurantes	114
Agencias de Viajes	116

Evolución de la oferta turística en la provincia de Alicante 1990-2014

Hoteles	121
Hostales	123
Pensiones	125
Apartamentos	126
Campings	128
Casas Rurales y Albergues	130
Restaurantes	132
Agencias de Viajes	134

Evolución de la oferta turística en la provincia de Castellón 1990-2014

Hoteles	139
Hostales	141
Pensiones	143
Apartamentos	144
Campings	146
Casas Rurales y Albergues	148
Restaurantes	150
Agencias de Viajes	152

Evolución de la oferta turística en la provincia de Valencia 1990-2014

Hoteles	157
Hostales	159
Pensiones	161
Apartamentos	162
Campings	164
Casas Rurales y Albergues	166
Restaurantes	168
Agencias de Viajes	170

PRESENTACIÓN

La Agència Valenciana del Turisme pone a disposición del sector turístico el anuario *La Oferta Turística Municipal y Comarcal de la Comunitat Valenciana 2014* como resultado de la explotación estadística del Registro de Empresas, Establecimientos y Profesiones Turísticas de la Generalitat.

Así, a 31 de diciembre de 2014, la Comunitat Valenciana contaba con una oferta de **alojamiento turístico** colectivo de 396.429 plazas, un 2,7% más que en el año anterior. La oferta de **apartamentos**, que representa un 47% del total de plazas regladas, ha experimentado el comportamiento más dinámico, creciendo un 5,4%, y destacando la evolución de la ciudad de Valencia (28,4%).

Por su parte, el número de plazas en **establecimientos hoteleros**, con una cuota del 33% sobre el total de plazas disponibles, ha permanecido estable; mientras que la modalidad de **campings**, que representa un 17%, ha crecido un 1%.

Por lo que se refiere al alojamiento rural, este concentra un 3% de las plazas; el número de plazas en casas rurales ha aumentado ligeramente un 0,8%, mientras que la modalidad de albergues lo ha hecho en un 8,4%; en esta modalidad se incluyen los albergues de ciudad, situados casi en su totalidad en el litoral de Alicante.

Por provincias, Alicante concentra un 52,6% de la oferta; le sigue Castellón con el 24,3% y Valencia con el 23,2%. El mayor incremento en 2014 se ha dado en la provincia de Valencia (3,4%), seguida de la de Alicante (2,8%) y la de Castellón (1,8%).

Fuera de la oferta alojativa, el número de **restaurantes**, estimado en 14.563, se mantuvo durante 2014 (-0,5%), mientras que las **agencias de viaje** continuaron con la tendencia decreciente iniciada en 2009, retrocediendo, en 2014, un -1,2% respecto a 2013. Por su parte, la evolución positiva de la oferta de **empresas de turismo activo**, con un incremento del 63,4%, evidenció el dinamismo de esta modalidad, especialmente en el litoral, con un incremento del 88%.

Por último, cabe destacar que el anuario *La Oferta Turística Municipal y Comarcal de la Comunitat Valenciana 2014* aporta como novedad la incorporación de un apartado con los principales resultados, así como tablas y gráficos a estos vinculados.

Valencia, febrero de 2015
Área de Fomento de la Competitividad Turística
Agència Valenciana del Turisme

PRINCIPALES RESULTADOS

En 2014 la Comunitat Valenciana cuenta con un total de **40.868 unidades de alojamiento turístico** que suman una oferta total de **396.429 plazas**. Del total de plazas un 47% corresponde a la modalidad de apartamentos, un 33% a establecimientos hoteleros, un 17% a campings y el 3% restante a alojamiento rural.

La provincia de **Alicante** concentra el 52,6% de la oferta, seguida por **Castellón** (24,3%) y **Valencia** (23,2%)

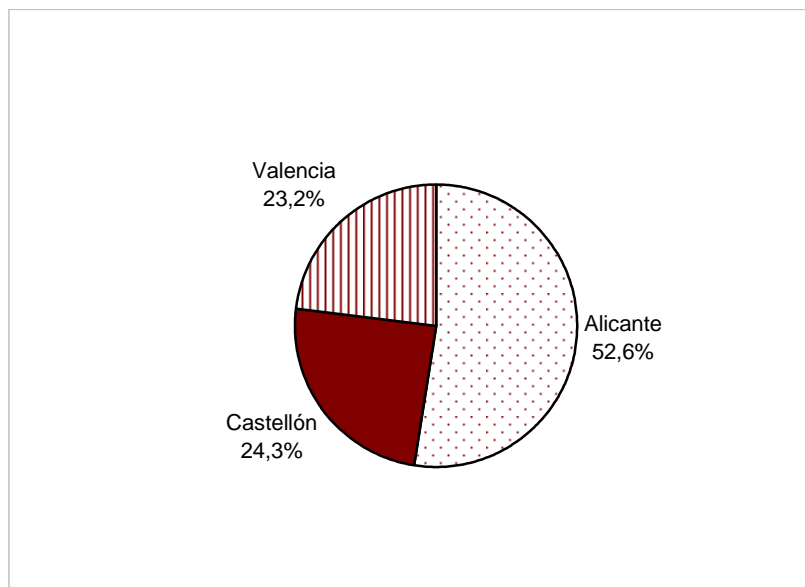
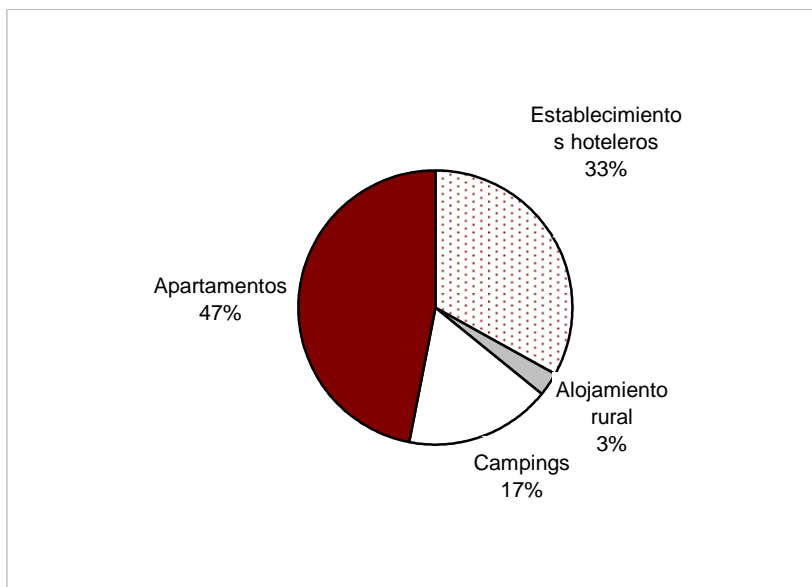

Oferta turística municipal y comarcal 2014

La oferta de **plazas** ha crecido un 2,7% respecto a 2013, destacando la evolución de los apartamentos (5,4%) y de los albergues (8,4%)

Por provincias, Valencia y Alicante crecen un 3,4% y un 2,8%, respectivamente, y Castellón un 1,8%.

Variación 2014-2013

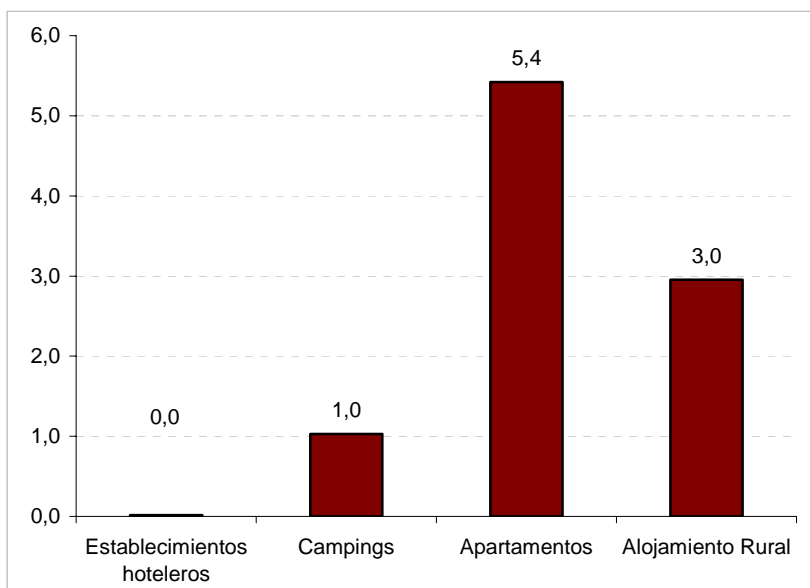

Variación 2014-2013

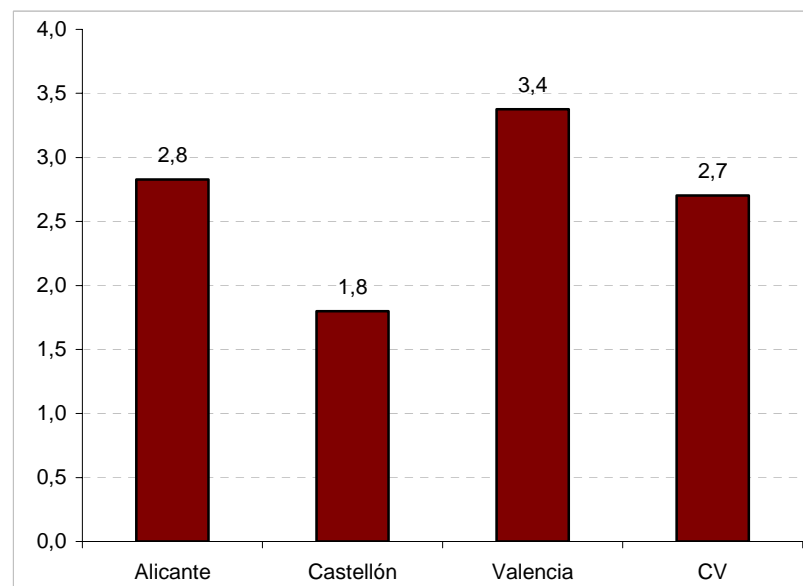

Hoteles

La Comunitat Valenciana cuenta con una oferta de **123.891** plazas en hoteles, que se ha mantenido estable (0,1%) con respecto a 2013.

La provincia de Alicante concentra el 54,9%, seguida de Valencia (27,1%) y Castellón (18,0%). Respecto al año anterior, la oferta se ha reducido en las zonas interiores de Castellón (-2,2%), Valencia (-1,4%) y el litoral de Castellón (-0,7%); sin embargo, la ciudad de Valencia ha crecido un 1,2%, mientras que las zonas de la provincia de Alicante han permanecido estables.

HOTELES 1 A 5 ESTRELLAS Plazas	2014	% variación
PROVINCIA ALICANTE	68.035	0,3
Benidorm	40.095	0,3
Alicante. Litoral	24.460	0,2
Alicante. Interior	3.480	0,4
PROVINCIA CASTELLÓN	22.285	-0,9
Castellón. Litoral	19.438	-0,7
Castellón. Interior	2.847	-2,2
PROVINCIA VALENCIA	33.571	0,3
Valencia. Ciudad	15.537	1,2
Valencia. Litoral	9.339	0,7
Valencia. Interior	8.695	-1,4
COMUNITAT VALENCIANA	123.891	0,1
Total litoral	93.332	0,1
Total interior	15.022	-1,2

Oferta turística municipal y comarcal 2014

La oferta de plazas decrece en las categorías de una y dos estrellas, crece ligeramente en las de 3 y 4, y se mantiene en la de 5 estrellas. En conjunto, **la oferta de 4 y 5 estrellas es de 56.669 plazas**, representa un 45,7% del total y crece ligeramente (0,5%) con respecto a 2013.

En la ciudad de Valencia destaca el incremento (7%) en la categoría 2 estrellas.

EVOLUCIÓN plazas	ESTRELLAS DE ORO					TOTAL
	1	2	3	4	5	
COMUNITAT VALENCIANA	-4,1	-1,0	0,3	0,6	0,0	0,1
Valencia ciudad	0,0	7,0	-1,8	1,9	0,0	1,2
Total litoral*	-5,2	-2,1	0,8	0,3	0,0	0,1
Total interior	-2,9	-0,2	-1,8	0,0	0,0	-1,2

* No incluye la ciudad de Valencia

Hostales

La Comunitat Valenciana cuenta con **6.756 plazas en hostales**. La oferta de plazas en esta modalidad ha decrecido (-1,0%) debido principalmente a la evolución del interior de Castellón (-6,6%) y el litoral de Valencia (-7,5%).

HOSTALES plazas	2014	% variación
PROVINCIA ALICANTE	2.940	0,2
Benidorm	141	0,0
Alicante. Litoral	2.184	-0,8
Alicante. Interior	615	3,7
PROVINCIA CASTELLÓN	1.596	-3,6
Castellón. Litoral	837	-0,6
Castellón. Interior	759	-6,6
PROVINCIA VALENCIA	2.220	-0,6
Valencia. Ciudad	750	1,1
Valencia. Litoral	372	-7,5
Valencia. Interior	1.098	0,7
COMUNITAT VALENCIANA	6.756	-1,0
Total litoral	3.534	-1,5
Total interior	2.472	-1,0

Apartamentos

La oferta en apartamentos turísticos de la Comunitat Valenciana a 31 de diciembre de 2014 era de **185.837 plazas**, lo que representa un incremento interanual del 5,4%. La modalidad de conjuntos (localizada en su totalidad en la provincia de Alicante) incluye un total de 3.246 plazas.

La mayoría de las plazas se concentra en la provincia de Alicante (57,1%), seguida de Castellón (25,6%) y Valencia (17,2%). La oferta se ha incrementado tanto en el litoral (4,7%) como en el interior (6,5%) y especialmente en la ciudad de Valencia (28,4%).

APARTAMENTOS plazas	2014	% variación
PROVINCIA ALICANTE	106.172	4,8
Benidorm	20.482	-3,1
Alicante. Litoral	79.954	6,9
Alicante. Interior	5.736	6,4
PROVINCIA CASTELLÓN	47.610	4,8
Castellón. Litoral	44.150	4,9
Castellón. Interior	3.460	4,6
PROVINCIA VALENCIA	32.055	8,6
Valencia. Ciudad	5.884	28,4
Valencia. Litoral	24.501	4,5
Valencia. Interior	1.670	11,5
COMUNITAT VALENCIANA	185.837	5,4
Total litoral	169.087	4,7
Total interior	10.866	6,5

Oferta turística municipal y comarcal 2014

Entre 2007 y 2014, la oferta de plazas en apartamentos de la ciudad de Valencia se ha multiplicado por 7, de ellas, un 95% corresponden a la categoría estándar.

Serie plazas en apartamentos en la ciudad de Valencia

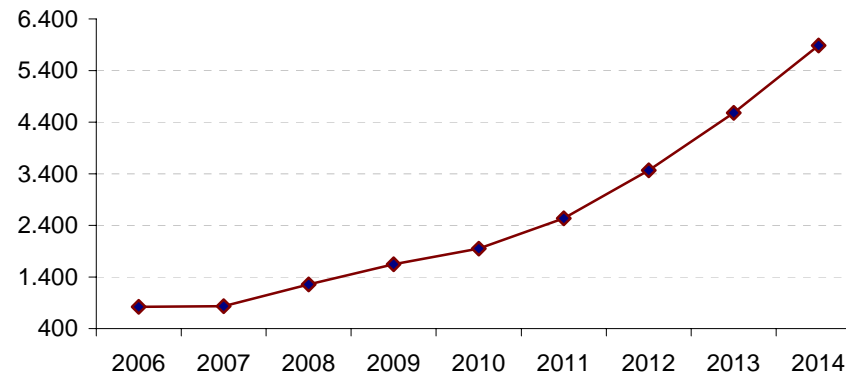

En la evolución por categorías, los mayores incrementos se observan en las categorías *Superior* y *Primera*.

EVOLUCIÓN plazas	Superior	Primera	Estándar	Total
COMUNITAT VALENCIANA	1.970	9.825	174.042	185.837
2014-2013	24,0	8,2	5,1	5,4

Campings

La Comunitat Valenciana cuenta con una oferta de **68.848 plazas en campings**. Esta oferta corresponde en un 41,2% a la provincia de Alicante, en un 29,9% a la de Castellón y en un 28,8% a la de Valencia.

Con respecto a 2013 el número de plazas se ha incrementado en un 1% debido a la evolución de la oferta en los campings de segunda categoría; creció la oferta en el litoral, especialmente de Alicante (2,6%) y decreció en el interior de Castellón (-8,7%).

CAMPINGS plazas	2014	%variación
PROVINCIA ALICANTE	28.310	2,6
Benidorm	11.553	1,9
Alicante. Litoral	11.323	4,3
Alicante. Interior	5.434	0,8
PROVINCIA CASTELLÓN	20.537	-1,0
Castellón. Litoral	18.308	0,0
Castellón. Interior	2.229	-8,7
PROVINCIA VALENCIA	19.801	1,0
Valencia. Ciudad	939	0,0
Valencia. Litoral	14.510	1,0
Valencia. Interior	4.352	1,2
COMUNITAT VALENCIANA	68.648	1,0
Total litoral	55.694	1,5
Total interior	12.015	-1,0

Un 64,2% de la oferta corresponde a la categoría segunda. La modalidad “Gran Confort” representa un 3,8% y se concentra en Alicante; la categoría primera representa el 32% restante.

EVOLUCIÓN Plazas	Gran Confort	Primera	Segunda	TOTAL
COMUNITAT VALENCIANA	2.579	21.986	44.083	68.648
2014-2013	0,0	0,0	1,6	1,0

Alojamiento Rural

Casas Rurales

La Comunitat Valenciana ofrece **7.957 plazas en casas rurales**, de ellas un 24,8% se localiza en la provincia de Alicante, un 43,8% en la provincia de Castellón y el 31,4% restante en la de Valencia.

Con respecto a 2013, la oferta se ha incrementado un 0,8%, creciendo en las provincias de Alicante y Valencia, y decreciendo en Castellón.

ALOJAMIENTO RURAL plazas	Casas rurales	% variación
PROVINCIA ALICANTE	1.976	2,5
Benidorm		
Alicante. Litoral	114	7,5
Alicante. Interior	1.862	2,3
PROVINCIA CASTELLÓN	3.485	-0,4
Castellón. Litoral	53	-18,5
Castellón. Interior	3.432	-0,1
PROVINCIA VALENCIA	2.496	1,2
Valencia. Ciudad		
Valencia. Litoral		
Valencia. Interior	2.496	1,2
COMUNITAT VALENCIANA	7.957	0,8
Total litoral	167	-2,3
Total interior	7.790	0,9

Albergues

La Comunitat Valenciana ofrece **3.340 plazas en albergues**, de ellas un 28,7% se localiza en la provincia de Alicante, un 21,3% en la provincia de Castellón y el 50% en la de Valencia.

Con respecto a 2013 se registra un incremento del 8,4%; localizado en Alicante y Castellón.

ALOJAMIENTO RURAL plazas	Albergues	% variación
PROVINCIA ALICANTE	958	14,0
Benidorm		
Alicante. Litoral	441	12,8
Alicante. Interior	517	15,1
PROVINCIA CASTELLÓN	713	-0,6
Castellón. Litoral		
Castellón. Interior	713	-0,6
PROVINCIA VALENCIA	1.669	9,6
Valencia. Ciudad	90	100
Valencia. Litoral		
Valencia. Interior	1.579	3,7
COMUNITAT VALENCIANA	3.340	8,4
Total litoral*	441	12,8
Total interior	2.809	4,5

*La oferta de litoral se corresponde con la modalidad de albergues de ciudad.

El litoral de Alicante cuenta en 2014 con 441 plazas correspondientes a la modalidad de **albergues de ciudad** y la ciudad de Valencia con 90 plazas.

Existen un total de 7 albergues en el litoral de Alicante que se ubican en Alicante ciudad (140 plazas en 3 albergues), Benissa (50 plazas), Calpe (149 plazas), Denia (52 plazas) y Xàvia (50 plazas), y 1 alberge con 90 plazas en la ciudad de Valencia.

Serie plazas en albergues de ciudad en el litoral de Alicante

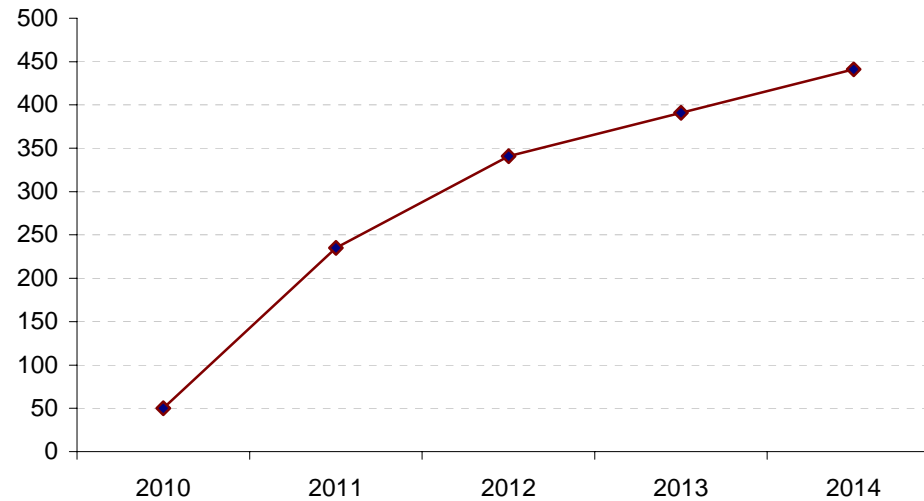

Pensiones

La oferta de plazas en pensiones ha crecido ligeramente (0,7%), debido a la evolución de la provincia de Valencia, mientras que ha decrecido en las provincias de Alicante y Castellón.

PENSIONES plazas	2014	% variación
Alicante	2.133	-1,9
Castellón	714	-4,9
Valencia	2.387	5,0
Comunitat Valenciana	5.234	0,7

OTROS ESTABLECIMIENTOS REGLAMENTADOS

Agencias de Viaje

Según el Registro de Empresas, Establecimientos y Profesiones Turísticas, a fecha 31 de diciembre de 2014, la Comunitat Valenciana cuenta con un total de **1.240 agencias de viaje**.

Un 67,4% corresponden a **casas centrales** y un 32,6% son **sucursales**. El 56% se concentra en la provincia de **Valencia**. Por otra parte, un 64% son **minoristas**, un 35% **mayoristas/minoristas** y el 1% restante, **mayoristas**.

AGENCIAS DE VIAJES	2014	% variación
PROVINCIA ALICANTE	450	-4,5
Benidorm	53	-10,2
Alicante. Litoral	238	-6,3
Alicante. Interior	159	0,6
PROVINCIA CASTELLÓN	95	-2,1
Castellón. Litoral	62	-3,1
Castellón. Interior	33	0,0
PROVINCIA VALENCIA	695	1,2
Valencia. Ciudad	327	0,6
Valencia. Litoral	90	1,1
Valencia. Interior	278	1,8
COMUNITAT VALENCIANA	1.240	-1,2
Total litoral	443	-4,9
Total interior	470	1,3

EVOLUCIÓN	Centrales	Sucursales	TOTAL
COMUNITAT VALENCIANA	836	404	1.240
2014-2013	0,8	-5,2	-1,2

Con respecto a 2013 se ha producido un descenso del 1,2% en el total de establecimientos, las casas centrales crecen ligeramente (0,8%), mientras que el número de sucursales ha decrecido un 5,2%, descenso que se viene produciendo desde 2007. Por provincias, en 2014, el número de establecimientos decrece en Alicante y Castellón y se incrementa en Valencia.

Serie agencias de viaje en la Comunitat Valenciana

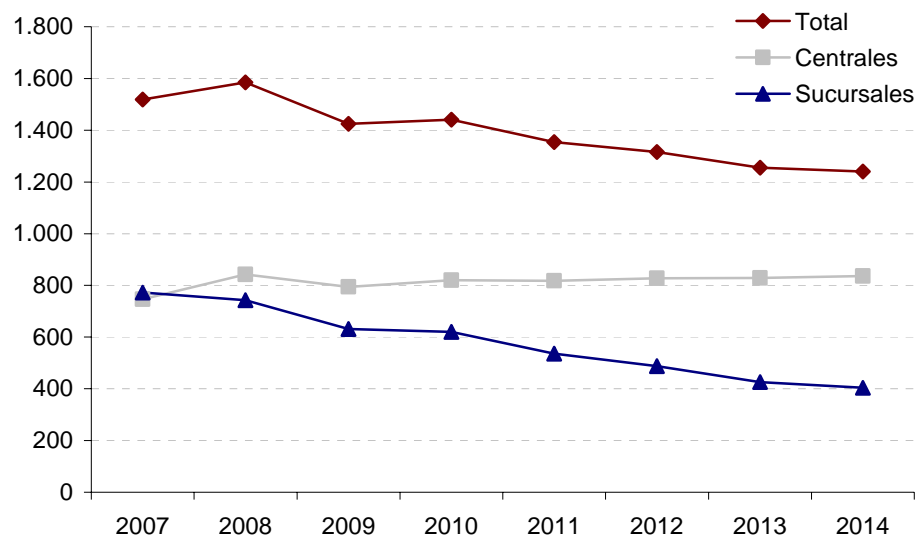

Restaurantes

Según el Registro de Empresas, Establecimientos y Profesiones Turísticas, a fecha 31 de diciembre de 2014, la Comunitat Valenciana cuenta con un total de **14.563 establecimientos de restauración**, el número de establecimientos ha decrecido ligeramente (-0,5%) con respecto a 2014.

La provincia de Alicante concentra el 44,5% de los establecimientos, Castellón el 13,0% y Valencia el 42,5%.

RESTAURANTES	2014	% variación
PROVINCIA ALICANTE	6.482	-0,1
Benidorm	614	-1,4
Alicante. Litoral	4.538	0,4
Alicante. Interior	1.330	-0,9
PROVINCIA CASTELLÓN	1.890	-1,5
Castellón. Litoral	1.266	-0,2
Castellón. Interior	624	-3,9
PROVINCIA VALENCIA	6.191	-0,6
Valencia. Ciudad	2.367	0,0
Valencia. Litoral	1.302	-0,8
Valencia. Interior	2.522	-1,2
C.VALENCIANA	14.563	-0,5
Total litoral	7.720	-0,1
Total interior	4.476	-1,5

Oferta turística municipal y comarcal 2014

Con respecto al año anterior, existen 113 restaurantes menos de tercera categoría y 72 más de segunda; en primera categoría hay un restaurante menos.

EVOLUCIÓN	Primera	Segunda	Tercera
COMUNITAT VALENCIANA	104	640	13.819
2014-2013	-1,0	7,0	-0,8

El número de plazas a 31 de diciembre, se estima en 819.718, lo que supone un incremento del 1,3%.

TURISMO ACTIVO

En 2014, en la Comunitat Valenciana estaban registradas **165 empresas de turismo activo**, lo que representa un incremento del 63,4% con respecto a 2013. La provincia de Alicante concentra el 50,3% de la oferta y ha crecido un destacado 112,8%; la provincia de Valencia concentra un 27,9% y ha crecido un 43,8% y la provincia de Castellón concentra el 21,8% restante, con un incremento del 20%.

EMPRESAS TURISMO ACTIVO	2014	% variación
PROVINCIA ALICANTE	83	112,8
Benidorm	7	40,0
Alicante. Litoral	61	154,2
Alicante. Interior	15	50,0
PROVINCIA CASTELLÓN	36	20,0
Castellón. Litoral	20	11,1
Castellón. Interior	16	33,3
PROVINCIA VALENCIA	46	43,8
Valencia. Ciudad	8	60,0
Valencia. Litoral	6	100,0
Valencia. Interior	32	33,3
C. VALENCIANA	165	63,4
Total litoral	94	88,0
Total interior	63	37,0

Por otro lado, el 57% de la oferta se concentra en el litoral y el 38,2% en el interior.

OFERTA TURÍSTICA MUNICIPAL DE LA PROVINCIA DE ALICANTE

Hoteles

Hostales

Pensiones

Apartamentos

Campings

Casas Rurales y Albergues

Restaurantes

Agencias de Viajes

Empresas de Turismo Activo

Oferta turística municipal y comarcal 2014

HOTELES

(31/12/2014)

Provincia Alicante	NÚMERO					Total	PLAZAS					Total	HABITACIONES					Total
	Estrellas de Oro						Estrellas de Oro						Estrellas de Oro					
	Una	Dos	Tres	Cuatro	Cinco		Una	Dos	Tres	Cuatro	Cinco		Una	Dos	Tres	Cuatro	Cinco	
Municipio																		
Alacant/Alicante	5	4	15	10	1	35	319	308	2.370	3.474	162	6.633	158	174	1.237	1.779	80	3.428
Alcalalí			1			1			14			14			7			7
Alcoi/Alcoy		1	1	1		3		25	199	170		394		12	98	84		194
Algofa					1	1					240	240					117	117
Almoradí			1			1			18			18			12			12
Altea	1	1	3	2	1	8	48	48	505	254	418	1.273	24	24	266	125	202	641
Aspe	1					1	16					16	8					8
Banyeres de Mariola	3					3	57					57	32					32
Benidorm	6	24	60	35	3	128	369	3.983	20.412	14.461	870	40.095	195	2.078	10.556	7.287	432	20.548
Benissa	1	2	2			5	18	24	62			104	10	12	31			53
Biar	2	1		1		4	47	16		80		143	23	9		39		71
Calp/Calpe		1	4	5		10		62	1.071	2.212		3.345		30	536	1.102		1.668
Castalla		1	2			3		22	152			174		12	81			93
Castell de Castells		1				1		40				40		16				16
Cocentaina	1		1			2	41		94			135	26		59			85
Crevillent		1				1		50				50		28				28
Dénia		6	8	5	1	20		216	867	591	372	2.046		120	443	273	183	1.019
El Campello	1	1	3	1		6	45	34	148	202		429	24	17	87	99		227
Elda	1			1		2	54			140		194	35			89		124
Els Poblets			1			1			38			38			19			19
Elx/Elche	2	2	3	4		11	75	294	382	627		1.378	40	148	206	311		705
Finestrat	1	1	3			5	12	77	434			523	6	40	217			263
Formentera del Segura		1				1		31				31		17				17
Gata de Gorgos	1	1				2	30	56				86	16	28				44
Granja de Rocamora		1	1			2		43	32			75		24	20			44
Guardamar del Segura	3	4	2	1		10	172	282	1.121	116		1.691	97	154	554	57		862
Ibi		2		1		3		51		40		91		38		20		58
L'Alfàs del Pi	3	2	2	3	1	11	288	145	183	1.251	195	2.062	116	74	92	620	93	995
La Romana			1			1			32			32			16			16
La Torre de les Maçanes			1			1			27			27			14			14
La Vall de Laquar				1		1				40		40				20		20
La Vila Joiosa/Villajoyosa			1	1	1	3			252	200	172	624			126	99	85	310
Los Montesinos			1			1			66			66			33			33
Monforte del Cid	1					1	21					21	14					14
Muro de Alcoy			1			1			56			56			28			28
Mutxamel				1		1				562		562				276		276
Novelda			1			1			26			26			15			15
Ondara	2					2	82					82	43					43

Oferta turística municipal y comarcal 2014

HOTELES

(31/12/2014)

Provincia Alicante (cont.) Municipio	NÚMERO						PLAZAS						HABITACIONES					
	Estrellas de Oro						Estrellas de Oro						Estrellas de Oro					
	Una	Dos	Tres	Cuatro	Cinco	Total	Una	Dos	Tres	Cuatro	Cinco	Total	Una	Dos	Tres	Cuatro	Cinco	Total
Orihuela			1	3		4			122	716		838			64	364		428
Parcent			1			1			16			16			8			8
Pego	1					1	35					35	21					21
Pilar de la Horadada	2					2	87					87	46					46
Rojales	1			1		2	36			194		230	15			96		111
Sant Joan d'Alacant	1	2	2			5	39	114	201			354	27	61	100			188
Santa Pola		1	2			3		132	500			632		72	272			344
Sax			1			1			44			44			23			23
Teulada		2	2	1		5		125	74	72		271		68	37	35		140
Tibi				1		1				26		26				13		13
Torreveija	4		7	1		12	224		1.243	134		1.601	124		593	69		786
Tárbenas		1		1		2		19		16		35		11		8		19
Villena	1					1	56					56	38					38
Xixona/Jijona		1				1		14				14		7				7
Xàbia/Jávea	2	3	1	3		9	124	96	300	365		885	59	55	150	159		423
Total provincia Alicante	47	68	136	84	9	344	2.295	6.307	31.061	25.943	2.429	68.035	1.197	3.329	16.000	13.024	1.192	34.742

Fuente: Agencia Valenciana del Turismo. Registro de Empresas, Establecimientos y Profesiones Turísticas de la Comunitat Valenciana

Oferta turística municipal y comarcal 2014

HOSTALES													
(31/12/2014)													
Provincia Alicante	NÚMERO				PLAZAS				HABITACIONES				
	Estrellas de Plata				Estrellas de Plata				Estrellas de Plata				
	Una	Dos	Tres	Total	Una	Dos	Tres	Total	Una	Dos	Tres	Total	
Municipio													
Alacant/Alicante	10	5		15	315	289		604	174	168		342	
Albatera	1			1	42			42	23			23	
Alcoi/Alcoy	1			1	57			57	29			29	
Almoradí	1			1	20			20	12			12	
Altea	2	1		3	87	38		125	45	17		62	
Aspe		1		1		37		37		25		25	
Benidorm	3			3	141			141	75			75	
Benimantell	2			2	35			35	18			18	
Benimarfull	1			1	22			22	10			10	
Benimassot	1			1	17			17	9			9	
Calp/Calpe	3	1		4	60	24		84	32	10		42	
Cox	1			1	12			12	6			6	
Crevillent		1		1		16		16		8		8	
Dénia	7	1		8	294	16		310	151	8		159	
El Campello	1	1		2	12	94		106	6	46		52	
Elda	1			1	19			19	10			10	
Els Poblets	1			1	6			6	3			3	
Eix/Elche	3	5		8	118	249		367	65	138		203	
Hondón de los Frailes	1			1	18			18	10			10	
L'Alfàs del Pi	4			4	140			140	67			67	
La Nucia	1			1	44			44	22			22	
La Vila Joiosa/Villajoyosa	1			1	82			82	41			41	
Millena		1		1		12		12		6		6	
Muro de Alcoy	1			1	44			44	30			30	
Novelda	1	1		2	9	17		26	6	12		18	
Orba	1			1	21			21	11			11	
Orihuela	1	1		2	31	39		70	19	23		42	
Pego		1		1		36		36		18		18	
Penàguila	1			1	20			20	10			10	
Pilar de la Horadada	1			1	40			40	20			20	
Pinoso	1			1	12			12	7			7	
Polop	1			1	36			36	18			18	
Redován	1			1	26			26	18			18	
Sant Vicent del Raspeig		1		1		43		43		28		28	
Santa Pola	2			2	80			80	41			41	
Teulada	1			1	18			18	9			9	
Torreveja	2			2	59			59	28			28	
Xàbia/Jàvea	4			4	93			93	49			49	
Total provincia Alicante	64	21		85	2.030	910		2.940	1.074	507		1.581	

Fuente: Agencia Valenciana del Turisme. Registro de Empresas, Establecimientos y Profesiones Turísticas de la Comunitat Valenciana

Oferta turística municipal y comarcal 2014

PENSIONES			
(31/12/2014)			
	NÚMERO	PLAZAS	HABITACIONES
Provincia Alicante			
Municipio	Única	Única	Única
Agres	1	24	13
Alacant/Alicante	24	765	414
Altea	2	31	16
Benidorm	9	356	196
Benissa	4	78	41
Bigastro	1	9	5
Callosa d'En Sarrià	1	28	28
Calp/Calpe	6	104	54
Castell de Castells	1	8	4
Cocentaina	1	12	6
Confrides	1	18	10
Crevillent	1	19	11
Dénia	1	13	5
El Poble Nou de Benitatxell/Be	1	10	5
El Verger	2	26	17
Elda	2	19	11
Els Poblets	1	15	7
Eix/Elche	2	55	34
Guardamar del Segura	2	65	36
L'Alfàs del Pi	1	49	27
La Nucia	1	16	8
La Torre de les Maçanes	2	28	13
La Vila Joiosa/Villajoyosa	1	16	11
Muro de Alcoy	1	22	12
Ondara	1	15	8
Orihuela	2	40	25
San Fulgencio	1	46	23
San Miguel de Salinas	1	12	6
Sant Joan d'Alacant	3	82	41
Santa Pola	1	22	14
Sax	1	11	6
Teulada	1	15	10
Torreveja	1	38	24
Villena	1	6	2
Xixona/Jijona	1	18	10
Xàbia/Jávea	2	42	21
Total provincia Alicante	85	2.133	1.174

Fuente: Agència Valenciana del Turisme. Registro de Empresas, Establecimientos y Profesiones Turísticas de la Comunitat Valenciana

APARTAMENTOS									
(31/12/2014)									
Provincia Alicante	NÚMERO				PLAZAS				
	Municipio	Superior	Primera	Estandar	Total	Superior	Primera	Estandar	Total
Adsubia				3	3			16	16
Agost				4	4			12	12
Agres				6	6			12	12
Aigües				2	2			12	12
Alacant/Alicante	122	203	562	887	574	941	2.177	3.692	
Alcalali		2	11	13		12	67	79	
Alcoi/Alcoy			23	23			46	46	
Alcoleja			2	2			14	14	
Algorfa			35	35			149	149	
Almoradí			2	2			12	12	
Altea	8	27	504	539	64	143	2.441	2.648	
Banyeres de Mariola		4	1	5		27	4	31	
Beniarbeig	1	1	19	21	6	6	113	125	
Beniardá			1	1			8	8	
Beniarrés			5	5			20	20	
Benidoleig			12	12			54	54	
Benidorm	1	636	5.301	5.938	4	2.293	18.185	20.482	
Benifallim			1	1			4	4	
Benigembla			1	1			6	6	
Benimantell			13	13			52	52	
Benimeli			2	2			10	10	
Benissa	68	7	593	668	257	50	3.870	4.177	
Bolulla			1	1			4	4	
Busot		2	10	12		18	72	90	
Callosa d'En Sarrià			9	9			54	54	
Calp/Calpe	16	68	2.931	3.015	78	336	15.035	15.449	
Castalla			1	1			10	10	
Catral			3	3			20	20	
Dolores			2	2	18			18	
Dénia	9	175	2.043	2.227	61	895	10.059	11.015	
El Campello	2	125	234	361	20	371	1.039	1.430	
El Castell de Guadalest			7	7			34	34	
El Poble Nou de Benitatxel		18	291	309		77	1.519	1.596	
El Rafol d'Almúnia		6	10	16		32	70	102	
El Verger		3	23	26		14	111	125	
Elda			1	1			10	10	
Els Poblets	4	15	94	113	24	79	504	607	
Elx/Elche	3		72	75	24		363	387	

APARTAMENTOS									
(31/12/2014)									
Provincia Alicante (cont.)	NÚMERO				PLAZAS				
	Municipio	Categorías			Categorías				
	Superior	Primera	Estandar	Total	Superior	Primera	Estandar	Total	
Finestrat		331	280	611		1.424	1.138	2.562	
Gata de Gorgos		1	3	4		6	22	28	
Guardamar del Segura	5		183	188	30		846	876	
Hondón de los Frailes		1	1	2		8	7	15	
L'Alfàs del Pi		63	1.279	1.342		234	4.909	5.143	
La Nucia			111	111			522	522	
La Vila Joiosa/Villajoyosa	12	26	619	657	44	114	2.873	3.031	
Llíber			8	8			70	70	
Los Montesinos			3	3			19	19	
Murla			10	10			68	68	
Muro de Alcoy			4	4			13	13	
Mutxamel	1	11	79	91	6	70	457	533	
Ondara			6	6			36	36	
Onil			5	5			18	18	
Orba		2	10	12		12	61	73	
Orihuela	2	9	1.010	1.021	9	42	4.576	4.627	
Orxeta			1	1			4	4	
Parcent			6	6			37	37	
Pedreguer		6	266	272		38	1.202	1.240	
Pego	7	2	206	215	32	14	1.110	1.156	
Penàguila			7	7			35	35	
Pilar de la Horadada			76	76			329	329	
Planes			3	3			12	12	
Polop			5	5			38	38	
Relleu			5	5			20	20	
Rojales			24	24			109	109	
Sagra			2	2			12	12	
Salinas			1	1			15	15	
San Fulgencio			7	7			42	42	
San Miguel de Salinas			8	8			38	38	
Sanet y Negrals			4	4			18	18	
Sant Joan d'Alacant			8	8			41	41	
Sant Vicent del Raspeig			2	2			16	16	
Santa Pola	3	144	567	714	19	360	2.892	3.271	
Sella			12	12			40	40	
Senija			4	4			28	28	
Teulada	16	27	710	753	110	179	4.418	4.707	
Torreveija	4	11	477	492	23	48	2.130	2.201	
Tárbena			2	2			10	10	

APARTAMENTOS										
(31/12/2014)										
Provincia Alicante (cont.)	NÚMERO				PLAZAS					
	Municipio	Categorías			Total	Categorías				Total
	Superior	Primera	Estandar		Superior	Primera	Estandar			
Vall d'Ebo				1					4	4
Villena				1					8	8
Xaló/Jalón		1		42		6		239		245
Xixona/Jijona				7					44	44
Xàbia/Jávea	7	26	2.019	2.052	54	147	12.005		12.206	
Total provincia Alicante	293	1.953	20.917	23.163	1.457	7.996	96.719		106.172	

Fuente: Agència Valenciana del Turisme. Registro de Empresas, Establecimientos y Profesiones Turísticas de la Comunitat Valenciana.

Oferta turística municipal y comarcal 2014

CAMPINGS												
(31/12/2014)												
Provincia Alicante	NÚMERO				PLAZAS				PARCELAS			
	Categorías				Categorías				Categorías			
Municipio	Gran confort	Primera	Segunda	Total	Gran confort	Primera	Segunda	Total	Gran confort	Primera	Segunda	Total
Altea			3	3			1.137	1.137			357	357
Benidorm	1	1	8	10	666	1.430	9.457	11.553	166	156	2.805	3.127
Bigastro			1	1			157	157			23	23
Calp/Calpe		1	1	2		263	283	546		85	78	163
Crevillent		2		2		4.684		4.684		1.483		1.483
Dénia			4	4			1.566	1.566			479	479
El Campello			3	3			873	873			220	220
Elx/Elche	1			1	1.215			1.215	345			345
Guardamar del Segura	1		1	2	698		559	1.257	164		177	341
La Vall d'Alcalá			1	1			177	177			59	59
La Vall de Laguar			1	1			260	260			61	61
La Vila Joiosa/Villajoyosa			2	2			627	627			194	194
Pilar de la Horadada		1		1		393		393		121		121
San Fulgencio			2	2			156	156			52	52
Santa Pola			1	1			1.365	1.365			455	455
Teulada		1		1		274		274		64		64
Torreveja			1	1			761	761			227	227
Xàbia/Jávea		1		2		659	650	1.309		199	113	312
Total provincia Alicante	3	7	30	40	2.579	7.703	18.028	28.310	675	2.108	5.300	8.083

Fuente: Agència Valenciana del Turisme. Registro de Empresas, Establecimientos y Profesiones Turísticas de la Comunitat Valenciana

CASAS RURALES Y ALBERGUES

(31/12/2014)

Municipio	NÚMERO				Total	PLAZAS				Total
	Albergues		Casas rurales			Albergues		Casas rurales		
	Superior	Estándar	Superior	Estándar		Superior	Estandar	Superior	Estándar	
Adsubia				3	3				18	18
Agres		2		7	9		99		59	158
Aigués			1	2	3			8	15	23
Alacant/Alicante		3			3		140			140
Alcalalí				3	3				32	32
Alcoi/Alcoy		1		1	2		47		10	57
Alcoleja			1	1	2			16	7	23
Alfafara		1		2	3		40		15	55
Algueña				1	1				6	6
Almudaina				1	1				10	10
Aspe			1		1			10		10
Balones				1	1				11	11
Banyeres de Mariola		1		1	2		30		10	40
Benasau				2	2				9	9
Beneixama				2	2				14	14
Benidoleig				1	1				7	7
Benifato				1	1				8	8
Benilloba			2	1	3			24	6	30
Benimantell				3	3				34	34
Benimassot				1	1				14	14
Benimeli			2	4	6			18	28	46
Benissa		1		3	4		50		21	71
Biar			1	8	9			10	65	75
Bolulla				3	3				36	36
Busot				1	1				8	8
Calp/Calpe		1			1		149			149
Callosa d'En Sarrià				2	2				23	23
Castalla				2	2				23	23
Castell de Castells				2	2				24	24
Catral				5	5				38	38
Cocentaina				1	1				9	9
Confrides				6	6				50	50
Crevillent				1	1				10	10
Daya Vieja				1	1				8	8
Dénia		1			1		52			52
El Campello				1	1				8	8
El Castell de Guadalest			1	5	6			11	26	37

CASAS RURALES Y ALBERGUES

(31/12/2014)

Provincia Alicante (cont.)	NÚMERO				Total	PLAZAS				Total
	Albergues		Casas rurales			Albergues		Casas rurales		
	Superior	Estandar	Superior	Estandar		Superior	Estandar	Superior	Estandar	
Facheca				2	2				8	8
Finestrat				3	3				44	44
Gaiànes			1		1			13		13
Granja de Rocamora		1			1		52			52
Hondón de las Nieves				2	2				17	17
Ibi				4	4				22	22
L'Orxa/Lorcha		1		2	3		30		18	48
La Nucia				2	2				17	17
La Romana				1	1				6	6
La Torre de les Maçanes				8	8				57	57
La Vall d'Alcalà			2		2			28		28
La Vall de Laquar		1		9	10		36		92	128
Llíber				2	2				9	9
Monòver/Monóvar				4	4				30	30
Muro de Alcoy		1		2	3		97		18	115
Mutxamel				3	3				32	32
Novelda				2	2				13	13
Orba				9	9				49	49
Orihuela				2	2				18	18
Orxeta				1	1				9	9
Parcent				5	5				29	29
Pedreguer				1	1				4	4
Pego				2	2				24	24
Penàguila				2	2				25	25
Petrer			1	1	2			15	8	23
Pilar de la Horadada				1	1				12	12
Pinoso		1		2	3		70		18	88
Planes				4	4				41	41
Polop				5	5				29	29
Quatretondeta				4	4				24	24
Relleu			1	7	8			12	47	59
Sella				10	10				62	62
Teulada				1	1				11	11
Tibi				3	3				25	25
Tollos				1	1				6	6
Tàrbena				7	7				50	50
Vall d'Ebo				5	5				45	45

CASAS RURALES Y ALBERGUES

(31/12/2014)

Municipio	NÚMERO				Total	PLAZAS				Total
	Albergues		Casas rurales			Albergues		Casas rurales		
	Superior	Estandar	Superior	Estándar		Superior	Estandar	Superior	Estándar	
Vall de Gallinera			2	20	22			26	166	192
Villena		1		2	3			16	19	35
Xàbia/Jàvea		1			1			50		50
Xaló/Jalón				1	1				9	9
Xixona/Jijona				1	1				10	10
Total provincia Alicante	0	18	16	222	256			958	191	1.785

Fuente: Agència Valenciana del Turisme. Registro de Empresas, Establecimientos y Profesiones Turísticas de la Comunitat Valenciana

Los establecimientos abiertos al público en general, que se comercializan como "albergues juveniles" o "youth hostels" acogiendo en sus instalaciones a personas que no están en posesión del carnet de alberguista, a los efectos de su inscripción en el Registro General de Empresas, Establecimientos y Profesiones Turísticas, se clasifican como albergues turísticos (Disposición Adicional Única del Decreto 206/2010 por el que se modifican los decretos reguladores del alojamiento turístico de la Comunitat Valenciana). En 2014 hay registrados 8 "youth hostels" o albergues de ciudad, ubicados en municipios del litoral de Alicante y la ciudad de Valencia.

RESTAURANTES

(31/12/2014)

Provincia Alicante	NÚMERO				PLAZAS			
	Categorías				Categorías			
Municipio	Primera	Segunda	Tercera	Total	Primera	Segunda	Tercera	Total
Adsubia			2	2			28	28
Agost			4	4			132	132
Agres			1	1			150	150
Aigües			5	5			123	123
Alacant/Alicante	3	37	872	912	230	1.903	47.566	49.699
Albatera		2	7	9		100	1.072	1.172
Alcalali		1	6	7		n.d.	370	370
Alcoi/Alcoy		4	77	81		194	6.160	6.354
Alcoleja		1		1		n.d.		n.d.
Alfafara			4	4			178	178
Algorfa	1		8	9	n.d.		231	231
Algueña			1	1			44	44
Almoradí		3	27	30		136	1.415	1.551
Almudaina			1	1			n.d.	n.d.
Altea	3	14	180	197	89	286	6.442	6.817
Aspe			20	20			1.289	1.289
Banyeres de Mariola			9	9			1.048	1.048
Benasau			1	1			96	96
Beneixama			1	1			64	64
Benejúzar			5	5			234	234
Benferri			1	1			100	100
Beniarbeig			2	2			78	78
Beniardá			1	1			90	90
Benidoleig			4	4			264	264
Benidorm	3	22	589	614	120	1.576	24.414	26.110
Benifato			3	3			96	96
Benigembla			2	2			48	48
Benijófar			15	15			1.059	1.059
Benilloba			2	2			32	32
Benimantell			9	9			658	658
Benissa	4	4	54	62	40	50	2.148	2.238
Biar			8	8			396	396
Bigastro			3	3			170	170
Busot			9	9			396	396
Callosa d'En Sarrià			16	16			1.143	1.143
Callosa de Segura			8	8			770	770

Oferta turística municipal y comarcal 2014

RESTAURANTES

(31/12/2014)

Municipio	NÚMERO				PLAZAS			
	Primera	Segunda	Tercera	Total	Primera	Segunda	Tercera	Total
Calp/Calpe	3	33	309	345	1	436	10.890	11.327
Castalla		1	15	16		n.d.	1.098	1.098
Castell de Castells			2	2			142	142
Catral			10	10			678	678
Cañada			2	2			112	112
Cocentaina	1	2	15	18	50	48	976	1.074
Confrides			3	3			144	144
Cox			4	4			528	528
Crevillent	1	1	35	37	0	146	2.364	2.510
Daya Nueva			3	3			162	162
Daya Vieja			4	4			139	139
Dolores			6	6			261	261
Dénia	4	76	335	415	88	2.251	14.072	16.411
El Campello		14	130	144		522	5.314	5.836
El Castell de Guadalest			15	15			599	599
El Poble Nou de Benitatxell		1	20	21		n.d.	802	802
El Verger		1	15	16		160	597	757
Elda	2		55	57	n.d.		2.722	2.722
Els Poblets		2	13	15		54	534	588
Elx/Elche	2	8	359	369	80	260	24.059	24.399
Facheca			1	1			30	30
Finestrat		2	49	51		69	2.534	2.603
Formentera del Segura			9	9			452	452
Gaianes			2	2			80	80
Gata de Gorgos			13	13			556	556
Granja de Rocamora			1	1			120	120
Guardamar del Segura	1	6	106	113	n.d.	120	5.710	5.830
Hondón de as Nieves			4	4			375	375
Hondón de los Frailes			2	2			104	104
Ibi		2	23	25		70	1.623	1.693
Jacarilla			4	4			261	261
L'Alfàs del Pi	3	12	197	212	95	1.597	9.392	11.084
L'Alqueria d'Asnar			1	1			102	102
L'Orxa/Lorcha			3	3			182	182
La Nucia			57	57			2.992	2.992
La Romana			7	7			533	533

Oferta turística municipal y comarcal 2014

RESTAURANTES

(31/12/2014)

Municipio	NÚMERO				PLAZAS			
	Primera	Segunda	Tercera	Total	Primera	Segunda	Tercera	Total
La Torre de les Maçanes				6			306	306
La Vall d'Alcalà		1	2	3		60	96	156
La Vall de Laguar			5	5			164	164
La Vila Joiosa/Villajoyosa	1	4	81	86	112	230	3.120	3.462
Llíber			4	4			263	263
Los Montesinos		1	16	17		n.d.	910	910
Millena			1	1			40	40
Monforte del Cid			6	6			409	409
Monóver/Monóvar			18	18			836	836
Murla			1	1			60	60
Muro de Alcoy		2	16	18		113	1.426	1.539
Mutxamel		1	26	27		93	1.787	1.880
Novelda		1	22	23		30	1.356	1.386
Ondara		5	24	29		100	788	888
Onil			2	2			130	130
Orba			12	12			586	586
Orihuela	5	6	272	283	150	177	16.237	16.564
Orxeta			4	4			204	204
Parcent			9	9			524	524
Pedreguer		1	20	21		80	1.583	1.663
Pego	1		17	18	1		710	711
Penàguila			4	4			174	174
Petrer			46	46			3.103	3.103
Pilar de la Horadada			96	96			5.096	5.096
Pinoso		2	21	23		120	1.550	1.670
Planes			1	1			24	24
Polop			11	11			558	558
Rafal			2	2			120	120
Redován			6	6			750	750
Relleu			2	2			72	72
Rojales		3	63	66		85	3.303	3.388
Sagra			1	1			30	30
Salinas			3	3			136	136
San Fulgencio			47	47			1.255	1.255
San Isidro			5	5			356	356
San Miguel de Salinas			20	20			1.308	1.308

Oferta turística municipal y comarcal 2014

RESTAURANTES

(31/12/2014)

Municipio	NÚMERO				PLAZAS			
	Primera	Segunda	Tercera	Total	Primera	Segunda	Tercera	Total
Sanet y Negrals				1			30	30
Sant Joan d'Alacant		2	57	59		289	2.479	2.768
Sant Vicent del Raspeig		4	82	86		96	6.478	6.574
Santa Pola		2	175	177		n.d.	9.514	9.514
Sax		1	10	11		182	818	1.000
Sella			4	4			149	149
Senija		1	4	5		n.d.	110	110
Teulada	1	12	170	183	n.d.	204	6.181	6.385
Tibi		2	6	8		1	241	242
Tormos			1	1			180	180
Torrevieja	2	14	537	553	134	947	25.939	27.020
Tárbena			7	7			366	366
Vall d'Ebo			3	3			110	110
Vall de Gallinera			2	2			128	128
Villena	1	4	51	56	34	247	3.593	3.874
Xaló/Jalón		1	21	22		65	939	1.004
Xixona/Jijona			8	8			206	206
Xàbia/Jávea	1	18	285	304	n.d.	740	10.917	11.657
Total provincia Alicante	43	337	6.102	6.482	1.224	13.837	307.491	322.552

Fuente: Agencia Valenciana del Turismo. Registro de Empresas, Establecimientos y Profesiones Turísticas de la Comunitat Valenciana

AGENCIAS DE VIAJES										
(31/12/2014)										
CASAS CENTRALES					SUCURSALES					TOTAL GENERAL
Provincia Alicante	Categorías					Categorías				
Municipio	Mayorista	Mayor/minor	Minorista	Total		Mayorista	Mayor/minor	Minorista	Total	Total
Agost			1	1						1
Aiguës			1	1						1
Alacant/Alicante	1	14	35	50			35	3	38	88
Albatera			1	1			1		1	2
Alcoi/Alcoy		4	11	15			4	2	6	21
Almoradi			3	3			3		3	6
Altea		3	6	9			1		1	10
Aspe			1	1			1		1	2
Banyeres de Mariola		1	1	2				1	1	3
Benejúzar			1	1						1
Benidorm		10	22	32		2	15	4	21	53
Benijófar			1	1						1
Benissa			1	1						1
Biar			1	1						1
Bigastro			1	1						1
Callosa d'En Sarrià							1		1	1
Callosa de Segura							1		1	1
Calp/Calpe		2	4	6			1		1	7
Castalla			1	1			1		1	2
Cocentaina			3	3				1	1	4
Cox			1	1				1	1	2
Crevillent			2	2			1		1	3
Dolores			1	1						1
Dénia		1	8	9			2	2	4	13
El Campello			2	2			1		1	3
El Verger			1	1						1
Elda			9	9			8	1	9	18
Elx/Elche		2	21	23			15	3	18	41
Finestrat		1		1				1	1	2
Guardamar del Segura			2	2			2		2	4
Ibi		1	3	4				1	1	5
L'Alfàs del Pi		1	8	9				1	1	10
La Nucia			3	3			1	1	2	5
La Vila Joiosa/Villajoyosa			6	6			2		2	8
Los Montesinos			1	1						1
Monforte del Cid								1	1	1
Monóver/Monóvar			2	2						2

AGENCIAS DE VIAJES										
(31/12/2014)										
CASAS CENTRALES					SUCURSALES					TOTAL GENERAL
Provincia Alicante (cont.)	Categorías					Categorías				
Municipio	Mayorista	Mayor/minor	Minorista	Total		Mayorista	Mayor/minor	Minorista	Total	Total
Muro de Alcoy				5						5
Mutxamel				2						2
Novelda				4			2		1	3
Ondara				3						3
Onil		1		1			1			1
Orihuela				4			4		2	6
Pego				2						2
Petrer		2		7						9
Pilar de la Horadada				2						2
Pinoso				2						2
Polop				2						2
Rojales		1		1			1		1	2
San Fulgencio				2						2
San Miguel de Salinas				1						1
Sant Joan d'Alacant		1		4			2			2
Sant Vicent del Raspeig				5			5		2	7
Santa Pola		1		3			1		1	2
Sax				2			1			1
Teulada				5						5
Torreveija				16			5		3	8
Villena		1		4			4			4
Xixona/Jijona				1						1
Xàbia/Jàvea		1		3						4
Total provincia Alicante	1	48	244	293		2	122	33	157	450

Fuente: Agencia Valenciana del Turisme. Registro de Empresas, Establecimientos y Profesiones Turísticas de la Comunitat Valenciana

Oferta turística municipal y comarcal 2014

EMPRESAS DE TURISMO ACTIVO

(31/12/2014)

NÚMERO

Provincia Alicante

Municipio	
Alacant/Alicante	10
Alcoi/Alcoy	2
Altea	4
Benidorm	7
Benilloba	1
Benissa	1
Busot	1
Calp/Calpe	5
Castalla	1
Cocentaina	1
Dénia	5
El Campello	2
Eix/Elche	3
Guardamar	1
Ibi	1
La Vila Joiosa/Villajoyosa	3
L'Alfàs del Pi	2
Ondara	1
Onil	1
Orba	1
Parcent	1
Pego	1
Petrer	1
Rojales	1
Salinas	1
San Joan d'Alacant	1
Santa Pola	5
Teulada	3
Torreveija	6
Villena	1
Xàbia/Jávea	9

Total provincia Alicante	83
---------------------------------	-----------

Fuente: Agència Valenciana del Turisme. Registro de Empresas, Establecimientos y Profesiones Turísticas de la Comunitat Valenciana

OFERTA TURÍSTICA MUNICIPAL DE LA PROVINCIA DE CASTELLÓN

Hoteles

Hostales

Pensiones

Apartamentos

Campings

Casas Rurales y Albergues

Restaurantes

Agencias de Viajes

Empresas de Turismo Activo

HOTELES

(31/12/2014)

Provincia Castellón	NÚMERO						PLAZAS						HABITACIONES					
	Estrellas de Oro						Estrellas de Oro						Estrellas de Oro					
	Una	Dos	Tres	Cuatro	Cinco	Total	Una	Dos	Tres	Cuatro	Cinco	Total	Una	Dos	Tres	Cuatro	Cinco	Total
Alcalá de Xivert	1		5	1		7	12		978	414		1.404	6		475	206		687
Alquerías del Niño Perdido		1	1	1		3		47	162	16		225		24	81	8		113
Ares del Maestre		1				1		24				24		12				12
Azuébar	1					1	17					17	10					10
Aín			1			1			10			10			5			5
Benasal		5	1			6		407	26			433		213	13			226
Benicarló	1	3		1		5	44	146		208		398	22	74		104		200
Benicàssim/Benicásim	3	5	4	3		15	145	446	774	1.106		2.471	77	233	386	566		1.262
Burriana	1	1	1			3	33	57	54			144	21	30	30			81
Cabanes	2	1				3	39	44				83	20	23				43
Castellfort		1				1		18				18		8				8
Castellnovo			1			1			20			20			10			10
Castelló de La Plana/Castellón	1	5	5	5		16	48	215	792	1.140		2.195	40	139	412	573		1.164
Chilches/Xilxes			1			1			182			182			97			97
Cinctorres			1			1			26			26			13			13
Culla			1			1			14			14			7			7
El Toro	1					1	16					16	8					8
Forcall			1			1			32			32			16			16
Fuentes de Ayódar	1					1	20					20	7					7
Jérica			1			1			64			64			32			32
La Pobla de Benifassà	3					3	46					46	22					22
La Vall d'Uixó			1			1			92			92			48			48
La Vilavella		1				1		84				84		43				43
Lucena del Cid	2					2	59					59	29					29
Montanejos		3	2			5		185	305			490		89	159			248
Morella	1	2	3			6	19	51	139			209	10	31	72			113
Navajas	1					1	18					18	9					9
Onda		1	1	1		3		49	87	74		210		25	61	35		121
Orpesa/Oropesa del Mar	2	3	4	2	1	12	448	254	653	1.580	374	3.309	236	128	337	786	183	1.670
Peñíscola	7	9	10	9		35	254	581	1.946	5.764		8.545	132	293	801	2.691		3.917
Puebla de Arenoso			1			1			38			38			20			20
Sant Mateu	1	1				2	10	46				56	5	24				29
Sarratella			1			1			12			12			6			6
Segorbe			1	1		2			85	73		158			44	36		80
Suera/Sueras	1					1	18					18	9					9
Torreblanca	1					1	78					78	44					44

Oferta turística municipal y comarcal 2014

HOTELES																		
(31/12/2014)																		
Provincia Castellón (cont.)	NÚMERO						PLAZAS						HABITACIONES					
	Estrellas de Oro						Estrellas de Oro						Estrellas de Oro					
Municipio	Una	Dos	Tres	Cuatro	Cinco	Total	Una	Dos	Tres	Cuatro	Cinco	Total	Una	Dos	Tres	Cuatro	Cinco	Total
Vall d'Alba		2				2		52				52		26				26
Vila-Real/Villarreal		1		1		2		52		161		213		34		77		111
Vilafamés	1	1				2	14	24				38	6	11				17
Villafranca del Cid	1	1				2	60	38				98	30	19				49
Villahermosa del Río		1				1		16				16		7				7
Vinaròs		4	1	2		7		156	59	414		629		86	30	206		322
Zorita del Maestrazgo	1					1	21					21	10					10
Total provincia de Castellón	34	53	49	27	1	164	1.419	2.992	6.550	10.950	374	22.285	753	1.572	3.155	5.288	183	10.951

Fuente: Agència Valenciana del Turisme. Registro de Empresas, Establecimientos y Profesiones Turísticas de la Comunitat Valenciana

HOSTALES													
(31/12/2014)													
Provincia Castellón	NÚMERO				PLAZAS				HABITACIONES				
	Estrellas de Plata				Estrellas de Plata				Estrellas de Plata				
Municipio	Una	Dos	Tres	Total	Una	Dos	Tres	Total	Una	Dos	Tres	Total	
Alcalá de Xivert	2			2	46			46	23			23	
Alcudia de Veo	1			1	36			36	16			16	
Almassora/Almazora		1		1		21		21		12		12	
Altura		1		1		32		32		18		18	
Barracas	1			1	19			19	10			10	
Benasal	3			3	188			188	111			111	
Benicàssim/Benicassim	5	1		6	278	80		358	144	40		184	
Cabanes	1			1	20			20	11			11	
Catí	1			1	25			25	13			13	
Chilches/Xilxes	1			1	72			72	37			37	
Cirat	1			1	10			10	5			5	
Forcall		1		1		29		29		15		15	
La Llosa	1			1	22			22	11			11	
La Pobla Tornesa	1			1	13			13	10			10	
La Pobla de Benifassà		1		1		14		14		8		8	
Montanejos	1			1	16			16	8			8	
Montán	1			1	14			14	8			8	
Morella	1			1	37			37	19			19	
Olocau del Rey	1			1	24			24	11			11	
Orpesa/Oropesa del Mar	3			3	51			51	28			28	
Peñíscola	3	1		4	70	32		102	35	15		50	
Portell de Morella	1			1	10			10	5			5	
Santa Magdalena de Pulpis	1			1	26			26	13			13	
Segorbe	1	1		2	15	36		51	8	26		34	
Todolella		1		1		10		10		5		5	
Torreblanca	4			4	99			99	56			56	
Vallibona	1			1	13			13	7			7	
Vila-Real/Villarreal	3			3	71			71	37			37	
Vilafamés	1			1	18			18	9			9	
Villahermosa del Río	1	1		2	23	24		47	12	12		24	
Vinaròs		1		1		46		46		23		23	
Xodos/Chodos	1			1	20			20	8			8	
Zorita del Maestrazgo	1			1	36			36	14			14	
Total provincia Castellón	43	10		53	1.272	324		1.596	669	174		843	

Fuente: Agencia Valenciana del Turismo. Registro de Empresas, Establecimientos y Profesiones Turísticas de la Comunitat Valenciana

Oferta turística municipal y comarcal 2014

PENSIONES					
(31/12/2014)					
		NÚMERO	PLAZAS		HABITACIONES
Provincia Castellón					
Municipio	Única		Única		Única
Albocàsser	1		20		9
Alcalà de Xivert	2		49		25
Almassora/Almazora	1		15		8
Atzeneta del Maestrat	2		31		16
Bejis	1		25		13
Benicarló	3		56		32
Benicàssim/Benicasim	3		76		42
Burriana	3		46		24
Cabanes	1		25		13
Castelló de La Plana/Castellón	4		67		37
Castillo de Villamalefa	1		12		9
Cati	1		16		8
Herbés	1		16		8
Moncofa	1		11		6
Navajas	1		19		10
Nules	1		26		17
Peñíscola	6		103		54
Puebla de Arenoso	1		19		10
Sant Mateu	1		20		10
Vila-Real/Villarreal	1		11		8
Vilafamés	1		6		3
Vinaròs	3		45		25
Total provincia Castellón	40		714		387

Fuente: Agència Valenciana del Turisme. Registro de Empreseas, Establecimientos y Profesiones Turísticas de la Comunitat Valenciana

APARTAMENTOS

(03/02/2014)

Provincia Castellón	NÚMERO				PLAZAS			
	Superior	Primera	Estándar	Total	Superior	Primera	Estándar	Total
Municipio								
Albocàsser			1	1			5	5
Alcalà de Xivert	45	217	1.621	1.883	270	939	8.460	9.669
Almassora/Almazora			19	19			67	67
Almedijar			2	2			8	8
Almenara			50	50			306	306
Altura			1	1			7	7
Ares del Maestre		2	9	11		11	36	47
Artana			2	2			16	16
Bejís		2	4	6		10	11	21
Benafer			4	4			18	18
Benafiqos			1	1			6	6
Benasal			211	211			918	918
Benicarló			309	309			1.682	1.682
Benicàssim/Benicasim	1		381	382	12		2.049	2.061
Benlloch			3	3			13	13
Borriol			38	38			188	188
Burriana			35	35			163	163
Cabanes			12	12			35	35
Castellnovo			3	3			18	18
Castelló de La Plana/Castellón			170	170			727	727
Castillo de Villamalefa			1	1			6	6
Catí			9	9			40	40
Caudiel			15	15			72	72
Chilches/Xilxes			8	8			40	40
Cinctorres			4	4			29	29
Cirat			2	2			8	8
Cortes de Arenoso			6	6			24	24
Culla			7	7			32	32
Càlig			1	1			8	8
Eslida			6	6			23	23
Fanzara			9	9			44	44
Forcall			3	3			14	14
Fuentes de Ayódar		1	4	5		6	18	24
Jérica			5	5			22	22
L'Alcora			3	3			10	10
La Pobla Tornesa			2	2			15	15
La Pobla de Benifassà			3	3			14	14

Oferta turística municipal y comarcal 2014

APARTAMENTOS

(03/02/2014)

Provincia Castellón (cont.) Municipio	NÚMERO				PLAZAS			
	Superior	Primera	Estándar	Total	Superior	Primera	Estándar	Total
Les Coves de Vinromà			1	1			4	4
Les Useres/Useras			4	4			18	18
Lucena del Cid			1	1			6	6
Matet			6	6			24	24
Moncofa		5	26	31		30	116	146
Montanejos			44	44			202	202
Montán			1	1			3	3
Morella	3		44	47	10		184	194
Navajas			13	13			61	61
Nules			6	6			28	28
Olocau del Rey			2	2			6	6
Orpesa/Oropesa del Mar	1	30	2.781	2.812	7	179	13.748	13.934
Peñíscola	2	9	2.329	2.340	8	56	12.869	12.933
Pina de Montalgrao			9	9			41	41
Portell de Morella			2	2			8	8
Sant Jordi/San Jorge			181	181			709	709
Sant Mateu	3		18	21	11		72	83
Serratella			1	1			6	6
Segorbe			22	22			123	123
Sierra Engarcerán			1	1			6	6
Sot de Ferrer			1	1			10	10
Suera/Sueras			1	1			4	4
Todolella			6	6			24	24
Torralba del Pinar			2	2			6	6
Torreblanca			62	62			311	311
Vall d'Alba			2	2			12	12
Vall de Almonacid			13	13			60	60
Vallat			2	2			6	6
Vila-Real/Villarreal			3	3			12	12
Vilar de Canes			2	2			10	10
Villafranca del Cid			6	6			30	30
Villahermosa del Río			8	8			40	40
Villamalur			7	7			28	28
Villanueva de Viver			5	5			19	19
Vinaròs			372	372			2.048	2.048
Vistabella del Maestrazgo			3	3			17	17
Viver			4	4			18	18
Zorita del Maestrazgo			5	5			20	20
Total provincia Castellón	55	266	8.960	9.281	318	1.231	46.061	47.610

Fuente: Agencia Valenciana del Turismo. Registro de Empresas, Establecimientos y Profesiones Turísticas de la Comunitat Valenciana

Oferta turística municipal y comarcal 2014

CAMPINGS													
(31/12/2014)													
Provincia Castellón	NÚMERO				PLAZAS				PARCELAS				
	Categorías				Categorías				Categorías				
Municipio	Gran confort	Primera	Segunda	Total	Gran confort	Primera	Segunda	Total	Gran confort	Primera	Segunda	Total	
Alcalá de Xivert		2		2		1.861		1.861		451		451	
Altura			1	1			336	336			108	108	
Bejis			1	1			284	284			79	79	
Benicarló			1	1			233	233			26	26	
Benicàssim/Benicassim		2	3	5		1.958	1.044	3.002		522	264	786	
Cabanes		3	1	4		2.804	858	3.662		781	238	1.019	
Chilches/Xilxes			1	1			626	626			168	168	
Càlig			1	1			105	105			19	19	
La Pobla de Benifassà			1	1			188	188			36	36	
Moncofa		1	1	2		484	535	1.019		112	149	261	
Navajas		1		1		505		505		86		86	
Nules			1	1			528	528			82	82	
Orpesa/Oropesa del Mar		1	3	4		407	1.175	1.582		61	341	402	
Peñíscola		3	5	8		1.693	2.366	4.059		415	575	990	
Segorbe		1		1		253		253		79		79	
Torreblanca			1	1			939	939			305	305	
Tirig			1	1			141	141			47	47	
Villafranca del Cid			1	1			204	204			58	58	
Vinaròs			2	2			797	797			221	221	
Viver		1		1		213		213		62		62	
Total provincia Castellón		15	25	40		10.178	10.359	20.537		2.569	2.716	5.285	

Fuente: Agencia Valenciana del Turismo. Registro de Empresas, Establecimientos y Profesiones Turísticas de la Comunitat Valenciana

CASAS RURALES Y ALBERGUES

(31/12/2014)

Municipio	NÚMERO				Total	PLAZAS				Total
	Albergues		Casas rurales			Albergues		Casas rurales		
	Superior	Estándar	Superior	Estándar		Superior	Estándar	Superior	Estándar	
Albocàsser			1	27	28			8	233	241
Alcalà de Xivert				1	1				16	16
Alcudia de Veo				1	1				8	8
Alfondeguilla				1	1				8	8
Algimia de Almonacid				1	1				8	8
Almedijar			1	1	2			50	6	56
Altura				16	16				72	72
Arañuel				1	1				8	8
Ares del Maestre				15	15				106	106
Argelita			1		1			4		4
Artana				1	1				11	11
Atzeneta del Maestrat				5	5				40	40
Ayódar				2	2				11	11
Azuébar				1	1				6	6
Aín				1	1				9	9
Barracas				7	7				58	58
Benafer				1	1				6	6
Benasal				13	13				95	95
Benlloch				1	1				8	8
Borriol				1	1				4	4
Cabanes			1	4	5			8	29	37
Castell de Cabres				3	3				20	20
Castellfort				1	1				12	12
Castellnovo				6	6				40	40
Catí				17	17				137	137
Caudiel			1	1	2			60	3	63
Cervera del Maestre				4	4				26	26
Chóvar				1	1				8	8
Cinctorres			2	7	9			95	50	145
Cirat			1	2	3			30	14	44
Cortes de Arenoso				1	1				13	13
Culla				42	42				225	225
Càlig				2	2				14	14
Eslda				5	5				46	46
Espadilla				3	3				24	24
Figueroles			1	1	2			11	9	20

CASAS RURALES Y ALBERGUES

(31/12/2014)

Municipio	NÚMERO				Total	PLAZAS				Total
	Albergues		Casas rurales			Albergues		Casas rurales		
	Superior	Estándar	Superior	Estándar		Superior	Estándar	Superior	Estándar	
Forcall			1	5	6			5	43	48
Fuentes de Ayódar				1	1				6	6
Herbés				1	1				6	6
Jérica				7	7				70	70
L'Alcora				1	1				14	14
La Jana			2	4	6			16	34	50
La Pobla de Benifassà		2		13	15		86		91	177
La Salzadella				1	1				3	3
La Torre d'En Besora				14	14				121	121
Les Coves de Vinromà			2	8	10			13	55	68
Les Useres/Useras				7	7				64	64
Lucena del Cid		1		3	4		18		26	44
Matet				3	3				28	28
Montán				1	1				11	11
Montanejos		1			1		48			48
Morella		1	1	37	39		62	8	223	293
Olocau del Rey				4	4				34	34
Onda				1	1				2	2
Palanques				5	5				37	37
Pina de Montalgrao				6	6				58	58
Puebla de Arenoso				5	5				28	28
Rossell			1	1	2			6	11	17
San Rafael del Río			1		1			11		11
Sant Joan de Moró				1	1				16	16
Sant Jordi/San Jorge				15	15				86	86
Sant Mateu	1		2	6	9		23	20	52	95
Santa Magdalena de Pulpis				2	2				12	12
Sarratella				7	7				47	47
Segorbe				7	7				42	42
Sierra Engarcerán			2	16	18			13	133	146
Soneja				2	2				18	18
Sot de Ferrer				5	5				23	23
Todolella		1		11	12		46		68	114
Torre Endoménech				1	1				12	12
Traiguera			1	4	5			10	29	39
Tírig				3	3				26	26

Oferta turística municipal y comarcal 2014

CASAS RURALES Y ALBERGUES

(31/12/2014)

NÚMERO

PLAZAS

Provincia Castellón (cont.)

Municipio	Albergues		Casas rurales		Total	Albergues		Casas rurales		Total
	Superior	Estándar	Superior	Estándar		Superior	Estándar	Superior	Estándar	
Vall d'Alba		1	1		5			20	8	42
Vall de Almonacid					2					20
Vallat					1					4
Vilafamés				1	5				15	37
Vilanova d'Alcolea				1	1				12	4
Vilar de Canes					6					31
Villafranca del Cid		1	1		9		60	2		69
Villahermosa del Río		3			6		115			24
Villanueva de Viver					2					12
Villores					3					14
Vistabella del Maestrazgo					9					68
Viver					1					8
Xert/Chert				1	9			8		52
Xodos/Chodos					2					10
Total provincia Castellón		17	22	466	505		713	178	3.307	4.198

Fuente: Agencia Valenciana del Turismo. Registro de Empresas, Establecimientos y Profesiones Turísticas de la Comunitat Valenciana

Oferta turística municipal y comarcal 2014

RESTAURANTES									
(31/12/2014)									
Provincia Castellón	NÚMERO				PLAZAS				
	Categorías				Categorías				
Municipio	Primera	Segunda	Tercera	Total	Primera	Segunda	Tercera	Total	
Albocàsser			3	3			181	181	
Alcalá de Xivert	1	7	67	75	256	488	4.103	4.847	
Alcudia de Veo			1	1			60	60	
Alfondeguilla			2	2			215	215	
Algimia de Almonacid			1	1			40	40	
Almassora/Almazora			36	36			3.213	3.213	
Almedijar			2	2			96	96	
Almenara			13	13			705	705	
Alquerías del Niño Perdido			8	8			753	753	
Altura			10	10			567	567	
Arañuel			1	1			31	31	
Ares del Maestre			1	1			40	40	
Argelita			1	1			n.d.	n.d.	
Artana			9	9			427	427	
Atzeneta del Maestrat		1	5	6		352	258	610	
Ayódar			1	1			60	60	
Azuébar			3	3			172	172	
Ain			2	2			113	113	
Barracas			5	5			443	443	
Bejis			1	1			200	200	
Benasal			8	8			601	601	
Benicarló		1	95	96		80	3.976	4.056	
Benicàssim/Benicasim		2	73	75		34	5.323	5.357	
Benlloch			3	3			163	163	
Betxi			16	16			1.289	1.289	
Borriol			13	13			797	797	
Burriana		4	90	94		408	5.540	5.948	
Cabanes			19	19			1.988	1.988	
Canet lo Roig			2	2			85	85	
Castell de Cabres			1	1			40	40	
Castellfort			1	1			18	18	
Castellnovo		1	3	4		53	110	163	
Castelló de La Plana/Castellón		18	367	385		943	23.266	24.209	
Castillo de Villamalefa			2	2			110	110	
Catí			2	2			168	168	
Caudiel			5	5			134	134	

Oferta turística municipal y comarcal 2014

RESTAURANTES									
(31/12/2014)									
Provincia Castellón (cont.)	NÚMERO				PLAZAS				
	Categorías				Categorías				
Municipio	Primera	Segunda	Tercera	Total	Primera	Segunda	Tercera	Total	
Cervera del Maestre			2	2			112	112	
Chilches/Xilxes			11	11			551	551	
Chóvar			1	1			70	70	
Cinctorres			1	1			87	87	
Cirat			1	1			40	40	
Cortes de Arenoso			1	1			40	40	
Costur			2	2			40	40	
Culla		1	4	5		50	188	238	
Càlig			6	6			158	158	
El Toro			1	1			37	37	
Eslida			5	5			300	300	
Fanzara			1	1			170	170	
Figueroles			1	1			30	30	
Forcall			4	4			260	260	
Fuentes de Ayódar			2	2			64	64	
Gaibiel			4	4			191	191	
Geldo			1	1			23	23	
Herbés			1	1			40	40	
Jérica		1	6	7		n.d.	278	278	
L'Alcora			42	42			2.316	2.316	
La Jana			4	4			322	322	
La Llosa			3	3			194	194	
La Pobla Tornesa			4	4			376	376	
La Pobla de Benifassà		1	8	9		n.d.	367	367	
La Salzedella			5	5			290	290	
La Torre d'En Besora			1	1			70	70	
La Vall d'Uixó	2		48	51	25	380	3.634	4.039	
La Vilavella		1	4	5		320	304	624	
Les Coves de Vinromà			6	6			339	339	
Les Useres/Useras		1	4	5		82	165	247	
Lucena del Cid			2	2			118	118	
Ludiente			1	1			60	60	
Matet			2	2			101	101	
Moncofa	1		25	26	84		1.595	1.679	
Montanejos		2	5	7		139	333	472	
Montán			3	3			157	157	

RESTAURANTES													
(31/12/2014)													
Provincia Castellón (cont.)	NÚMERO				PLAZAS								
	Categorías				Categorías								
Municipio	Primera	Segunda	Tercera	Total	Primera	Segunda	Tercera	Total	Primera	Segunda	Tercera	Total	
Morella		3		18				21		130		1.147	1.277
Navajas				2				2				115	115
Nules		1		50				51		n.d.		2.377	2.377
Olocau del Rey				2				2				30	30
Onda		4		40				44		311		4.596	4.907
Orpesa/Oropesa Del Mar		7		111				118		4.837		7.092	11.929
Palanques				1				1				32	32
Peñíscola		4		133				137		197		5.599	5.796
Portell de Morella				1				1				n.d.	n.d.
Ribesalbes				2				2				55	55
Rossell				4				4				170	170
San Rafael del Río				1				1				42	42
Sant Joan de Moró				9				9				383	383
Sant Jordi/San Jorge			3	4				7		161		260	421
Sant Mateu	1			9				10		35		608	643
Santa Magdalena de Pulpis				1				1				200	200
Seqorbe		2		32				34		547		2.404	2.951
Sierra Engarcerán				9				9				640	640
Sot de Ferrer				1				1				20	20
Suera/Sueras				1				1				32	32
Tales				1				1				20	20
Todoella				2				2				257	257
Torralba del Pinar				2				2				45	45
Torreblanca		4		24				28		259		2.036	2.295
Torrechiva				4				4				179	179
Torás				1				1				n.d.	n.d.
Traiguera				4				4				384	384
Tirig				1				1				87	87
Vall d'Alba		1		12				13		100		1.321	1.421
Vall de Almonacid				1				1				150	150
Vallibona				1				1				25	25
Vila-Real/Villarreal		2		90				92		140		6.782	6.922
Vilafamés				8				8				384	384
Villafranca del Cid				7				7				613	613
Villahermosa del Río				3				3				256	256
Vinaròs	1	9		89				99		50	336	3.918	4.304

Oferta turística municipal y comarcal 2014

RESTAURANTES										
(31/12/2014)										
Provincia Castellón (cont.)	NÚMERO				PLAZAS					
	Categorías				Categorías					
Municipio	Primera	Segunda	Tercera	Total	Primera	Segunda	Tercera	Total		
Vistabella del Maestrazgo			6	6					332	332
Viver			9	9					483	483
Xert/Chert			8	8					644	644
Xodos/Chodos			2	2					70	70
Zorita del Maestrazgo			2	2					195	195
Total provincia Castellón	6	82	1.802	1.890	450	10.347	112.688	123.485		

Fuente: Agència Valenciana del Turisme. Registro de Empresas, Establecimientos y Profesiones Turísticas de la Comunitat Valenciana

AGENCIAS de VIAJES

(31/12/2014)

CASAS CENTRALES					SUCURSALES					TOTAL GENERAL
Provincia Castellón					Provincia Castellón					
Municipio	Categorías			Total	Municipio	Categorías			Total	Total
	Mayorista	Mayor/minor	Minorista			Mayorista	Mayor/minor	Minorista		
Alcalá de Xivert		1	2	3						3
Almassora/Almazora			1	1						1
Almenara			1	1						1
Altura			1	1						1
Benicarló			1	1			2		2	3
Benicàssim/Benicasim		1	3	4						4
Betxi							1		1	1
Burriana			2	2			1		1	3
Castelló de La Plana/Castellón		6	17	23			10	2	12	35
L'Alcora			1	1			1		1	2
La Vall D'Uixó			4	4			3		3	7
Moncofa			1	1						1
Morella			1	1						1
Onda			3	3			1		1	4
Orpesa/Oropesa Del Mar		1		1						1
Peñíscola		1	1	2			1	1	2	4
Sant Joan de Moró			1	1			1		1	2
Sant Mateu			1	1						1
Segorbe			2	2			1		1	3
Traiguera			1	1						1
Vila-Real/Villarreal		1	4	5			5		5	10
Vinaròs		1	1	2			4		4	6
Total provincia Castellón		12	49	61			31	3	34	95

Fuente: Agència Valenciana del Turisme. Registro de Empresas, Establecimientos y Profesiones Turísticas de la Comunitat Valenciana

Oferta turística municipal y comarcal 2014

EMPRESAS DE TURISMO ACTIVO

(31/12/2014)

NÚMERO

Provincia Castellón

Municipio	NÚMERO
Alcalá de Xivert	1
Benicarló	1
Benicàssim/Benicasim	2
Burriana	2
Castelló de La Plana/Castellón	11
Cati	1
Eslida	1
Figueroles	1
Jérica	1
La Pobla de Benifassà	2
Montán	1
Morella	2
Navajas	1
Olocau del Rey	1
Onda	1
Orpesa/Oropesa del Mar	1
Peñíscola	2
Rossell	1
Sant Joan de Moró	1
Sierra Engarcerán	1
Vistabella del Maestrazgo	1
Total provincia Castellón	36

Fuente: Agencia Valenciana del Turisme. Registro de Empresas, Establecimientos y Profesiones Turísticas de la Comunitat Valenciana

OFERTA TURÍSTICA MUNICIPAL DE LA PROVINCIA DE VALENCIA

Hoteles

Hostales

Pensiones

Apartamentos

Campings

Casas Rurales y Albergues

Restaurantes

Agencias de Viajes

Empresas de Turismo Activo

HOTELES

(31/12/2014)

Provincia Valencia	NÚMERO					Total	PLAZAS					Total	HABITACIONES					Total
	Estrellas de Oro						Estrellas de Oro						Estrellas de Oro					
	Una	Dos	Tres	Cuatro	Cinco		Una	Dos	Tres	Cuatro	Cinco		Una	Dos	Tres	Cuatro	Cinco	
Municipio																		
Aielo De Malferit		1				1		27				27		16				16
Alaquàs			2			2			177			177			93			93
Alberic	1	1				2	12	31				43	7	18				25
Alboraya				1		1				331		331				166		166
Aldaia		1	1			2		212	210			422		106	105			211
Alfafar	1			2		3	174			403		577	87			194		281
Almussafes	1	1	1	1		4	80	34	266	153		533	48	22	133	77		280
Alzira	1	2	2			5	26	62	159			247	14	36	97			147
Aras De Los Olmos		1				1		34				34		15				15
Benetússer			1			1			102			102			63			63
Benifaió	1					1	92					92	47					47
Benisanó		1				1		76				76		46				46
Benissoda		1				1		14				14		7				7
Bocairent			2		1	3			44		25	69			22		12	34
Burjassot	2		1			3	61		334			395	39		112			151
Buñol		1				1		26				26		14				14
Bétera			1	2		3			60	166		226			30	81		111
Canet D'En Berenguer		2		1		3		109		296		405		54		147		201
Carcaixent			1			1			78			78			39			39
Carlet		1				1		42				42		21				21
Catarroja			1			1			115			115			64			64
Chelva		1				1		36				36		20				20
Chiva	1		2			3	42		219			261	22		110			132
Chulilla		1				1		187				187		100				100
Cofrentes	1		1	1		3	19		462	88		569	10		234	43		287
Cullera	2	5	3	2		12	36	203	317	654		1.210	20	112	171	325		628
Domeño	1					1	57					57	29					29
Enguera			1			1			35			35			19			19
Favara			1			1			124			124			63			63
Gandia	2	2	15	4		23	167	96	3.380	1.605		5.248	87	51	1.745	803		2.686
Jalance			1			1			88			88			44			44
L'Alcúdia			1			1			56			56			28			28
L'Elia			2			2			208			208			106			106
L'Olleria		1	1			2		66	47			113		34	22			56
La Font D'En Carròs		1				1		34				34		17				17
La Pobla De Farnals			1			1			24			24			12			12
La Pobla De Vallbona			1			1			14			14			7			7

Oferta turística municipal y comarcal 2014

HOTELES																			
(31/12/2014)																			
Provincia Valencia (cont.)	NÚMERO						PLAZAS						HABITACIONES						
	Estrellas de Oro						Estrellas de Oro						Estrellas de Oro						
Municipio	Una	Dos	Tres	Cuatro	Cinco	Total	Una	Dos	Tres	Cuatro	Cinco	Total	Una	Dos	Tres	Cuatro	Cinco	Total	
Lliria			1			1				36		36			18				18
Manises	4			1		5	526			246		772	266			128			394
Massalfassar			1			1			272			272			136				136
Miramar			1			1			204			204			102				102
Moixent/Mogente	1					1	10					10	5						5
Museros				1		1				38		38				19			19
Oliva	1		1	1		3	28		18	438		484	15		9	208			232
Ontinyent				1		1				61		61				36			36
Otos	1					1	10					10	5						5
Paterna	3	2	1	3		9	209	208	164	677		1.258	109	104	82	341			636
Picanya			1			1			173			173			88				88
Puig	1	1	3			5	42	67	186			295	26	45	126				197
Puçol			2			2			88			88			49				49
Quart De Poblet				1		1				252		252				125			125
Quesa		1				1		20				20		10					10
Requena	2	5	1			8	71	147	35			253	38	77	22				137
Riba-Roja De Túria			2			2			100			100			50				50
Rótova	1					1	36					36	14						14
Sagunt/Sagunto	1	3	2	2		8	18	123	262	312		715	10	61	134	153			358
San Antonio De Benagéber			1			1			84			84			42				42
Silla		1				1		66				66		40					40
Sueca		1				1		35				35		23					23
Tavernes Blanques	1					1	26					26	14						14
Tavernes De La Vallidigna	2					2	28					28	19						19
Torrebaja		1				1		36				36		19					19
Torrent		1				1		104				104		52					52
Tuéjar		1				1		39				39		20					20
Utiel			1			1			55			55			35				35
Valencia	4	8	22	35	6	75	164	891	3.337	9.583	1.562	15.537	95	486	1.790	4.957	781		8.109
Vilamarxant				1		1				54		54			26				26
Villalonga	1		1			2	12		13			25	6		8				14
Villargordo Del Cabriel		1				1		18				18		9					9
Xàtiva		1		1		2		63		29		92		39		16			55
Total provincia Valencia	37	51	84	61	7	240	1.946	3.106	11.546	15.386	1.587	33.571	1.032	1.674	6.010	7.845	793	17.354	

Fuente: Agencia Valenciana del Turisme. Registro de Empresas, Establecimientos y Profesiones Turísticas de la Comunitat Valenciana

Oferta turística municipal y comarcal 2014

HOSTALES													
(31/12/2014)													
Provincia Valencia	NÚMERO				PLAZAS				HABITACIONES				
	Estrellas de Plata				Estrellas de Plata				Estrellas de Plata				
Municipio	Una	Dos	Tres	Total	Una	Dos	Tres	Total	Una	Dos	Tres	Total	
Ademuz		1		1		56		56		30		30	
Alberic	1			1	29			29	15			15	
Alcublas	1			1	9			9	5			5	
Almussafes	1			1	29			29	16			16	
Alpuente	2			2	20			20	10			10	
Anna	1			1	22			22	12			12	
Barx	1			1	18			18	8			8	
Beniparrell			1	1			64	64			34	34	
Carlet	1			1	20			20	13			13	
Chera	1			1	46			46	19			19	
Cheste		1		1		120		120		60		60	
Chulilla	1			1	11			11	5			5	
Cullera	2	1		3	49	24		73	26	12		38	
Dos Aguas	2			2	47			47	25			25	
Favara	1			1	60			60	27			27	
Gandia	3	2		5	50	140		190	25	71		96	
L'Alcúdia	1			1	19			19	11			11	
La Font De La Figuera	1			1	16			16	8			8	
La Pobla De Vallbona	1			1	8			8	5			5	
Llíria	1			1	24			24	14			14	
Oliva	1			1	54			54	26			26	
Olocau		1		1		10		10		6		6	
Paiporta	1			1	24			24	12			12	
Paterna	2			2	44			44	28			28	
Real De Gandía	1			1	36			36	19			19	
Requena	1			1	82			82	41			41	
Rugat	1			1	11			11	6			6	
Sagunt/Sagunto	1	1		2	11	44		55	11	23		34	
Siete Aguas	1			1	34			34	18			18	
Silla		1		1		52		52		30		30	
Tavernes Blanques	1			1	30			30	13			13	
Torrent	1			1	33			33	20			20	
Utiel		1		1		36		36		19		19	
Valencia	15	4		19	563	187		750	293	111		404	
Venta Del Moro		2		2		34		34		18		18	
Villanueva De Castellón	1			1	33			33	15			15	
Villar Del Arzobispo	1			1	21			21	14			14	
Total provincia Valencia	50	15	1	66	1.453	703	64	2.220	760	380	34	1.174	

Fuente: Agencia Valenciana del Turismo. Registro de Empresas, Establecimientos y Profesiones Turísticas de la Comunitat Valenciana

Oferta turística municipal y comarcal 2014

PENSIONES			
(31/12/2014)			
	NÚMERO	PLAZAS	HABITACIONES
Provincia Valencia			
Municipio	Única	Única	Única
Ademuz	1	23	12
Agullent	1	6	3
Albaida	2	29	16
Algemesí	1	10	8
Almussafes	1	7	7
Alzira	1	24	15
Ayora	1	8	4
Benetússer	1	4	3
Benigánim	1	22	15
Bocairent	1	10	5
Burjassot	1	15	11
Buñol	2	59	27
Bétera	1	22	13
Carrícola	1	14	7
Casinos	1	9	5
Castelló De Rugat	1	6	4
Cheste	2	36	22
Chiva	1	32	16
Cortes De Pallás	2	27	14
Cullera	2	23	11
Gandia	2	38	24
L'Alcúdia	3	79	52
La Font De La Figuera	2	47	29
Llíria	1	8	6
Manises	2	14	8
Moncada	1	25	14
Novetlè/Novelé	1	6	3
Oliva	2	17	9
Ontinyent	2	51	27
Paterna	2	53	32
Picanya	1	33	19
Picassent	1	16	9
Puig	1	28	19
Requena	3	38	22
Riba-Roja De Túria	2	31	19
Sagunt/Sagunto	2	47	30

Oferta turística municipal y comarcal 2014

PENSIONES					
(31/12/2014)					
Provincia Valencia		NÚMERO	PLAZAS	HABITACIONES	
Municipio	Única		Única		Única
Siete Aguas	1		9		5
Silla	2		89		50
Sinarcas	2		27		14
Sueca	1		14		8
Tavernes De La Valldigna	3		53		29
Titaguas	1		9		6
Torrent	1		10		5
Utiel	4		97		52
Valencia	41		1.122		580
Venta Del Moro	1		12		7
Villanueva De Castellón	1		9		8
Xirivella	1		6		4
Xàtiva	1		13		7
Total provincia Valencia	113		2.387		1.315

Fuente: Agencia Valenciana del Turisme. Registro de Empresas, Establecimientos y Profesiones Turísticas de la Comunitat Valenciana

Oferta turística municipal y comarcal 2014

APARTAMENTOS									
(31/12/2014)									
Provincia Valencia	NÚMERO				PLAZAS				
	Categorías				Categorías				
Municipio	Superior	Primera	Estándar	Total	Superior	Primera	Estándar	Total	
Ademuz			7	7			34	34	
Aielo De Malferit			1	1			7	7	
Alberic	1		1	2	10		12	22	
Alborache			3	3			27	27	
Alboraya			126	126			851	851	
Albuixech		1	4	5		8	25	33	
Algar De Palancia			2	2			10	10	
Almoines			1	1			8	8	
Alpuente			4	4			16	16	
Alzira			4	4			24	24	
Anna			3	3			13	13	
Ayora			3	3			23	23	
Barx			4	4			22	22	
Bellreguard			46	46			247	247	
Bocairent			6	6			30	30	
Burjassot			3	3			13	13	
Buñol			1	1			14	14	
Bétera			2	2			24	24	
Calles			3	3			10	10	
Camporrobles			4	4			26	26	
Canals			1	1			9	9	
Canet D'En Berenquer			245	245			995	995	
Casas Altas			4	4			24	24	
Casas Bajas			1	1			4	4	
Castielfabib			6	6			30	30	
Catarroja			1	1			6	6	
Caudete De Las Fuentes			5	5			18	18	
Chella			1	1			8	8	
Chelva			6	6			22	22	
Chera			10	10			30	30	
Chiva			21	21			91	91	
Chulilla			14	14			64	64	
Cofrentes			22	22			67	67	
Cortes De Pallás			9	9			59	59	
Cullera		40	804	844		148	4.159	4.307	
Daimús			264	264			1.336	1.336	

Oferta turística municipal y comarcal 2014

APARTAMENTOS									
(31/12/2014)									
Provincia Valencia (cont.)	NÚMERO				PLAZAS				
	Categorías				Categorías				
Municipio	Superior	Primera	Estándar	Total	Superior	Primera	Estándar	Total	
Faura			1	1			4	4	
Favara		1		1		8		8	
Foios			2	2			4	4	
Gandia	3		1.582	1.585	25		8.882	8.907	
Godella			7	7			48	48	
Godelleta			7	7			31	31	
Guardamar De La Safor			20	20			91	91	
Jalance			1	1			7	7	
L'Elia		1	8	9		8	57	65	
La Font D'En Carròs			3	3			12	12	
La Poble De Farnals			59	59			273	273	
La Poble Del Duc			4	4			16	16	
Llutxent			4	4			14	14	
Loriguilla			8	8			32	32	
Massalfassar			6	6			26	26	
Massamagrell			1	1			2	2	
Miramar			160	160			820	820	
Navarrés			2	2			20	20	
Náquera			1	1			8	8	
Oliva	24	27	578	629	136	154	2.922	3.212	
Ontinyent			5	5			42	42	
Paterna			4	4			33	33	
Picassent			2	2			12	12	
Piles			18	18			95	95	
Polinyà De Xúquer			1	1			6	6	
Puig			20	20			107	107	
Puçol			4	4			32	32	
Requena			25	25			126	126	
Riba-Roja De Túria			11	11			74	74	
Sagunt/Sagunto			77	77			384	384	
Salem			6	6			24	24	
San Antonio De Benagéber			1	1			17	17	
Segart			2	2			19	19	
Serra			4	4			21	21	
Siete Aguas			9	9			42	42	
Simat De La Valldigna			5	5			34	34	

Oferta turística municipal y comarcal 2014

APARTAMENTOS									
(03/02/2014)									
Provincia Valencia (cont.)	NÚMERO				PLAZAS				
	Categorías				Categorías				
Municipio	Superior	Primera	Estándar	Total	Superior	Primera	Estándar	Total	Total
Sot De Chera			10	10			40	40	
Sueca			54	54			284	284	
Tavernes De La Valldigna			201	201			1.089	1.089	
Torrent			4	4			30	30	
Torres Torres			12	12			39	39	
Turis			1	1			6	6	
Utiel			6	6			20	20	
Valencia	4	54	1.249	1.307	24	272	5.588	5.884	
Vallada			4	4			16	16	
Venta Del Moro			2	2			16	16	
Villalonga			2	2			14	14	
Xeraco			248	248			1.410	1.410	
Xirivella			2	2			7	7	
Xàtiva			2	2			4	4	
Yátova			1	1			4	4	
Total provincia Valencia	32	124	6.088	6.244	195	598	31.262	32.055	

Fuente: Agència Valenciana del Turisme. Registro de Empresas, Establecimientos y Profesiones Turísticas de la Comunitat Valenciana

Oferta turística municipal y comarcal 2014

CAMPINGS													
(31/12/2014)													
Provincia Valencia	NÚMERO				PLAZAS				PARCELAS				
	Municipio	Categorías			Total	Categorías			Total	Categorías			
	Gran confort	Primera	Segunda	Gran confort		Primera	Segunda	Gran confort		Primera	Segunda	Total	
Anna			1	1			255	255			85	85	
Barx			1	1			238	238			50	50	
Bocairent			1	1			737	737			170	170	
Bétera			1	1			120	120			40	40	
Cullera		1		1		500		500		147		147	
Daimús			1	1			419	419			137	137	
Enquera		1	3	4		203	527	730		61	99	160	
Estivella		1		1		384		384		99		99	
Gandia			2	2			1.703	1.703			286	286	
Jarafuel		1		1		357		357		79		79	
L'Alqueria De La Comtessa			1	1			54	54			18	18	
Miramar		1		1		478		478		108		108	
Oliva		2	5	7		1.758	2.688	4.446		502	659	1.161	
Puçol			2	2			1.810	1.810			396	396	
Rugat			1	1			350	350			58	58	
Sagunt/Sagunto			1	1			515	515			62	62	
Sueca			3	3			4.300	4.300			737	737	
Tavernes De La Valldigna			1	1			144	144			48	48	
Tuéjar			1	1			630	630			154	154	
Valencia			2	2			939	939			202	202	
Venta Del Moro			1	1			72	72			10	10	
Villargordo Del Cabriel		1		1		425		425		76		76	
Xeraco			1	1			195	195			42	42	
Total provincia Valencia		8	29	37			4.105	15.696	19.801		1.072	3.253	4.325

Fuente: Agencia Valenciana del Turismo. Registro de Empresas, Establecimientos y Profesiones Turísticas de la Comunitat Valenciana

CASAS RURALES Y ALBERGUES

(31/12/2014)

		NÚMERO				PLAZAS					
Provincia Valencia											
Municipio	Albergues		Casas rurales		Total	Albergues		Casas rurales		Total	
	Superior	Estándar	Superior	Estándar		Superior	Estándar	Superior	Estándar		
Ademuz					3					21	21
Ador					1					15	15
Agullent					1					10	10
Aielo De Malferit					1					8	8
Aielo De Rugat					1					6	6
Albaida					3					25	25
Alborache			1		2			110		19	129
Alcublas					1					10	10
Alfauir					1					10	10
Algar De Palancia					1					10	10
Algimia De Alfara					3					17	17
Alpuente					3					18	18
Andilla					2					16	16
Anna					5					32	32
Antella			1		1			66		8	74
Aras De Los Olmos					21					109	109
Ayora			1	1	11			70	13	79	162
Barx					2					18	18
Bellús					2					15	15
Benagéber			1		4			258		12	270
Beniatjar					3					33	33
Benicolet					5					10	10
Benicull De Xúquer					1					9	9
Benifairó De Les Valls					2					22	22
Benisuera					1					7	7
Bicorp					5					36	36
Bocairent			1		13			12		118	130
Bolbaite					4					35	35
Buñol					2					24	24
Buñol					1					10	10
Calles			1		1			32		8	40
Camporrobles			1		1			40		6	46
Carcaixent					1					12	12
Casas Bajas					3					27	27
Castelló De Rugat					2					15	15
Castielfabib			1		1			70		5	75
Cerdà					1					10	10

CASAS RURALES Y ALBERGUES

(31/12/2014)

Municipio	NÚMERO				Total	PLAZAS				Total
	Albergues		Casas rurales			Albergues		Casas rurales		
	Superior	Estándar	Superior	Estándar		Superior	Estándar	Superior	Estándar	
Chella				8	8				78	78
Chelva			1	7	8			4	49	53
Chera		1		3	4			38	25	63
Chiva		1		1	2			44	12	56
Chulilla		1		8	9			24	56	80
Cofrentes		1		3	4			62	28	90
Corbera				1	1				10	10
Cortes De Pallás				4	4				31	31
El Palomar				1	1				15	15
Enguera		1	2	12	15			75	26	193
Fontanars Dels Alforins			1	2	3				16	30
Gestalgar		1		1	2			88	10	98
Gilet				1	1				4	4
Godolleta				1	1				12	12
Guadasequies				1	1				8	8
Guadassuar			2		2				13	13
Gátova				12	12				46	46
Higueruelas				1	1				6	6
Jalance		1		2	3			48	11	59
Jarafuel				2	2				18	18
L'Alcúdia De Crespins				1	1				6	6
L'Alqueria De La Comtessa				1	1				6	6
La Font D'En Carròs				1	1				10	10
La Font De La Figuera				1	1				12	12
La Yesa				3	3				26	26
Llanera De Ranes			1		1				13	13
Llaurí				1	1				5	5
Losa Del Obispo				1	1				12	12
Macastre				2	2				15	15
Marines				2	2				12	12
Masalavés				1	1				6	6
Millares		1			1			68		68
Moixent/Mogente		1		3	4			56	28	84
Montichelvo				1	1				7	7
Navarrés				2	2				22	22
Náquera				6	6				30	30
Olocau				1	1				3	3

CASAS RURALES Y ALBERGUES

(31/12/2014)

NÚMERO

PLAZAS

Provincia Valencia (cont.)

Municipio	Albergues		Casas rurales		Total		Albergues		Casas rurales		Total
	Superior	Estándar	Superior	Estándar			Superior	Estándar	Superior	Estándar	
Ontinyent			1	3	4			14	37	51	
Polinyà De Xúquer				7	7				60	60	
Puebla De San Miguel				3	3				14	14	
Quartell				2	2				12	12	
Quatretonda		1		1	2		18		12	30	
Requena			1	12	13			9	113	122	
Salem				1	1				12	12	
Segart		1		1	2		32		11	43	
Serra				2	2				15	15	
Simat De La Valldigna				1	1				10	10	
Sinarcas		1		1	2		90		6	96	
Sot De Chera		1		4	5		94		17	111	
Sumacàrcer				3	3				34	34	
Teresa De Cofrentes				4	4				30	30	
Titaguas				1	1				15	15	
Torrebaja				1	1				9	9	
Torrent		2			2		106			106	
Torres Torres				1	1				8	8	
Tuéjar				12	12				47	47	
Utiel				6	6				56	56	
València		1			1		90			90	
Venta Del Moro		1		9	10		38		66	104	
Villar Del Arzobispo				2	2				24	24	
Villargordo Del Cabriel				4	4				48	48	
Xàtiva		1		7	8		40		53	93	
Yátova				10	10				94	94	
Zarra				2	2				15	15	
Total provincia Valencia		26	10	314	350		1.669	108	2.388	4.165	

Fuente: Agència Valenciana del Turisme. Registro de Empresas, Establecimientos y Profesiones Turísticas de la Comunitat Valenciana

Oferta turística municipal y comarcal 2014

RESTAURANTES									
(31/12/2014)									
Provincia Valencia	NÚMERO				PLAZAS				
	Municipio	Primera	Segunda	Tercera	Total	Primera	Segunda	Tercera	Total
Ador				2	2			200	200
Aquillent				7	7			282	282
Aielo De Malferit				2	2			216	216
Aielo De Ruqat				1	1			40	40
Alaquàs			2	40	42		48	3229	3.277
Albaida				13	13			1188	1.188
Albal			1	30	31		n.d.	1992	1.992
Albalat De La Ribera				3	3			100	100
Albalat Dels Sorells				5	5			161	161
Albalat Dels Tarongers				3	3			185	185
Alberic				11	11			762	762
Alborache				6	6			136	136
Alboraya			1	61	62		n.d.	4437	4.437
Albuixech				4	4			346	346
Alcublas			1	1	2		48	50	98
Alcàntera De Xúquer				3	3			174	174
Alcàsser		1	1	6	8	105	n.d.	630	735
Aldaia			3	64	67		157	4605	4.762
Alfajar				44	44			5029	5.029
Alfara Del Patriarca				7	7			264	264
Alfarp				2	2			105	105
Alfarrasí				2	2			152	152
Alfauir				1	1			n.d.	0
Algar De Palancia				1	1			100	100
Algemesí				30	30			1278	1.278
Algimia De Alfara				2	2			100	100
Alginet				29	29			1911	1.911
Almoines				3	3			107	107
Almussafes				20	20			1672	1.672
Almàssera			1	7	8		70	259	329
Alpuente				4	4			178	178
Alzira		1	3	77	81	n.d.	1113	4510	5.623
Andilla				1	1			25	25
Anna				4	4			198	198
Antella				5	5			154	154
Aras De Los Olmos				2	2			167	167

Oferta turística municipal y comarcal 2014

RESTAURANTES									
(31/12/2014)									
Provincia Valencia (cont.)	NÚMERO				PLAZAS				
	Municipio	Categorías			Total	Categorías			
	Primera	Segunda	Tercera		Primera	Segunda	Tercera	Total	
Atzeneta D'Albaida				2				75	75
Ayora			1	7			450	281	731
Barx			1	8			66	433	499
Barxeta				2				161	161
Bellreguard				17				770	770
Bellús				1				40	40
Benaguasil	1		1	10		n.d.	180	610	790
Benagéber				1				190	190
Beneixida				2				126	126
Benetússer				21				1205	1.205
Beniarjó				2				294	294
Benicolet				1				90	90
Benicull De Xúquer				1				n.d.	n.d.
Benifaió				18				1187	1.187
Beniflá				1				35	35
Benigánim				6				262	262
Beniparrell		1		21			210	2082	2.292
Benirredrà				2				60	60
Benisanó				6				1146	1.146
Benissoda				3				137	137
Bicorp				1				40	40
Bocairent	1		2	11		100	115	397	612
Bolbaite				4				200	200
Bonrepòs I Mirambell				5				204	204
Bugarra				1				127	127
Burjassot			1	51			n.d.	2018	2.018
Buñol			2	23			863	1254	2.117
Bèlgida				2				158	158
Bétera		1		36			n.d.	2037	2.037
Calles				2				138	138
Camporrobles				2				120	120
Canals				15				406	406
Canet D'En Berenguer			3	23			n.d.	1942	1.942
Carcaixent			2	33			n.d.	1224	1.224
Carlet			1	20			n.d.	938	938
Casas Bajas				2				100	100

Oferta turística municipal y comarcal 2014

RESTAURANTES										
(31/12/2014)										
Provincia Valencia (cont.)	NÚMERO				PLAZAS					
	Municipio	Categorías			Total	Categorías				Total
	Primera	Segunda	Tercera		Primera	Segunda	Tercera			
Casinos				9					198	198
Castellonet De La Conquesta				2					96	96
Castelló De Rugat				8					682	682
Castielfabib				2					124	124
Catadau				3					147	147
Catarroja		3		54			115		3430	3.545
Caudete De Las Fuentes		1		5			150		214	364
Chella				5					146	146
Chelva				5					340	340
Chera				3					140	140
Cheste		1		20			n.d.		1478	1.478
Chiva		1		22			313		2267	2.580
Chulilla				8					438	438
Cofrentes				2					200	200
Corbera				3					244	244
Cortes De Pallás				4					178	178
Cullera	3	5		164		102	401		10240	10.743
Daimús	1			30		n.d.			2029	2.029
Domeño				2					86	86
Dos Aguas				2					104	104
El Palomar				3					135	135
Enquera				16					1048	1.048
Estivella				4					432	432
Faura		1		5			40		674	714
Favara				6					419	419
Foios				7					583	583
Fontanars Dels Alforins				3					32	32
Fuenterrobles				1					50	50
Gandia	1	8		343		n.d.	409		19272	19.681
Gavarda				1					37	37
Genovés				1					20	20
Gestalgar				3					120	120
Gilet				2					173	173
Godella	1			19		240			975	1.215
Godelleta				7					348	348
Guadasequies				1					145	145

Oferta turística municipal y comarcal 2014

RESTAURANTES									
(31/12/2014)									
Provincia Valencia (cont.)	NÚMERO				PLAZAS				
	Municipio	Categorías			Total	Categorías			Total
	Primera	Segunda	Tercera		Primera	Segunda	Tercera		
Guadassuar				5				393	393
Guardamar De La Safor				2				78	78
Higueruelas				3				84	84
Jalance				3				72	72
Jarafuel				3				180	180
L'Alcúdia	1			12		n.d.		715	715
L'Alcúdia De Crespins				6				310	310
L'Alqueria De La Comtessa				3				96	96
L'Eliana		2		60		170		4244	4.414
L'Olleria				13				532	532
L'Ènova				2				88	88
La Font D'En Carròs				1				30	30
La Font De La Figuera				8				588	588
La Llosa De Ranes				5				352	352
La Pobla Llargà				9				948	948
La Pobla De Farnals		1		39		n.d.		3001	3.001
La Pobla De Vallbona	1			29		128		1381	1.509
La Pobla Del Duc				5				264	264
La Yesa				2				50	50
Llanera De Ranes				2				100	100
Llocnou D'En Fenollet				1				n.d.	n.d.
Llocnou De Sant Jeroni				1				60	60
Llombai		1		5		n.d.		316	316
Llíria		1		39		46		2155	2.201
Loriguilla				1				n.d.	n.d.
Losa Del Obispo				3				112	112
Macastre				5				376	376
Manises		1		58		40		3993	4.033
Manuel				5				50	50
Marines				2				265	265
Masalavés				8				351	351
Massalfassar				4				455	455
Massamagrell				18				732	732
Massanassa				19				2423	2.423
Meliana		1		14		100		633	733
Millares				1				28	28

Oferta turística municipal y comarcal 2014

RESTAURANTES									
(31/12/2014)									
Provincia Valencia (cont.)	NÚMERO				PLAZAS				
	Municipio	Categorías			Total	Categorías			
	Primera	Segunda	Tercera		Primera	Segunda	Tercera		
Miramar		1	20	21		n.d.	1440		1.440
Mislata			43	43			1953		1.953
Moixent/Mogente			11	11			385		385
Moncada	1	1	41	43	n.d.	54	2503		2.557
Montserrat			14	14			840		840
Montaverner			2	2			150		150
Montesa			6	6			168		168
Montichelvo			1	1			75		75
Montroy			3	3			107		107
Museros		2	11	13		700	1271		1.971
Navarrés			11	11			641		641
Novetlè/Novelé			3	3			113		113
Náquera	1	1	33	35	n.d.	120	3353		3.473
Oliva		6	97	103		222	4712		4.934
Olocau			3	3			185		185
Ontinyent		3	69	72		267	4114		4.381
Paiporta	1		27	28	80		2232		2.312
Palma De Gandía			3	3			292		292
Palmera			3	3			99		99
Paterna		5	127	132		240	11167		11.407
Pedralba	1		8	9	n.d.		350		350
Petrés			1	1			107		107
Picanya			16	16			1349		1.349
Picassent			24	24			1778		1.778
Piles	1		12	13	n.d.		501		501
Potrías			1	1			400		400
Puig		2	33	35		163	3533		3.696
Puçol	1		41	42	140		2041		2.181
Quart De Poblet		2	49	51		358	4594		4.952
Quart De Les Valls			2	2			140		140
Quartell			4	4			244		244
Rafelbunyol/Rafelbuñol	1		19	20	442		2123		2.565
Rafelcofer			2	2			76		76
Real De Gandía			2	2			60		60
Real De Montroi			4	4			167		167
Requena		3	45	48		20	2186		2.206

Oferta turística municipal y comarcal 2014

RESTAURANTES									
(31/12/2014)									
Provincia Valencia (cont.)	NÚMERO				PLAZAS				
	Municipio	Categorías			Total	Categorías			
	Primera	Segunda	Tercera		Primera	Segunda	Tercera		
Riba-Roja De Túria		3	51	54		157	4906		5.063
Riola			3	3			600		600
Rocafort		1	10	11		200	344		544
Rotglà I Corberà			3	3			185		185
Rugat			2	2			68		68
Ráfol De Salem			1	1			n.d.		n.d.
Rótova			2	2			164		164
Sagunt/Sagunto	4	5	169	178	66	365	8968		9.399
Salem			2	2			104		104
San Antonio De Benaquéber		1	7	8		52	498		550
Sedaví			25	25			1929		1.929
Segart			1	1			42		42
Sellent			1	1			40		40
Senyera			2	2			114		114
Serra			8	8			452		452
Siete Aguas			12	12			1089		1.089
Silla		1	58	59		81	4128		4.209
Simat De La Valldigna			2	2			60		60
Sinarcas			1	1			100		100
Sollana			12	12			711		711
Sot De Chera			3	3			170		170
Sueca		2	94	96		100	6432		6.532
Sumacàrcer			2	2			75		75
Tavernes Blanques		1	13	14		50	505		555
Tavernes De La Valldigna			38	38			2927		2.927
Terrateig			1	1			80		80
Titaquas			4	4			179		179
Torrebaja			1	1			130		130
Torrent			113	113			8405		8.405
Torres Torres			1	1			108		108
Tous			2	2			80		80
Turis			10	10			741		741
Tuéjar			6	6			666		666
Utiel		1	19	20			n.d.	958	958
Valencia	31	113	2.223	2.367	2199	6473	113.992		122.664
Vallada			3	3			135		135

Oferta turística municipal y comarcal 2014

RESTAURANTES									
(31/12/2014)									
Provincia Valencia (cont.)	NÚMERO				PLAZAS				
		Categorías				Categorías			
Municipio	Primera	Segunda	Tercera	Total	Primera	Segunda	Tercera	Total	
Vallanca			1	1			41	41	
Venta Del Moro			2	2			86	86	
Vilamarxant		1	9	10		350	890	1.240	
Villalonga			6	6			496	496	
Villanueva De Castellón		1	8	9		25	384	409	
Villar Del Arzobispo			6	6			488	488	
Villargordo Del Cabriel			5	5			431	431	
Vinalesa			1	1			40	40	
Xeraco		1	24	25		120	946	1.066	
Xeresa			2	2			142	142	
Xirivella			38	38			2158	2.158	
Xàtiva	1	8	80	89	100	374	4620	5.094	
Total provincia Valencia	55	221	5.915	6.191	3.702	15.595	354.384	373.681	

Fuente: Agencia Valenciana del Turisme. Registro de Empresas, Establecimientos y Profesiones Turísticas de la Comunitat Valenciana

Oferta turística municipal y comarcal 2014

AGENCIAS de VIAJE										
(31/12/2014)										
CASAS CENTRALES					SUCURSALES					TOTAL GENERAL
Provincia Valencia										
Municipio	Categorías			Total		Categorías			Total	Total
	Mayorista	Mayor/minor	Minorista			Mayorista	Mayor/minor	Minorista		
Alaquàs		1	4	5			1		1	6
Albaida			1	1				1	1	2
Albal			4	4				1	1	5
Albalat De La Ribera			1	1				1	1	2
Alberic		1	2	3						3
Alboraya			4	4						4
Albuixech			1	1						1
Alcàsser							1		1	1
Aldaia		2	6	8			2		2	10
Alfafar			3	3						3
Algemesí			4	4			1		1	5
Alginet		1	3	4			1	1	2	6
Almussafes			1	1						1
Alzira			7	7			4		4	11
Ayora		1		1						1
Bellreguard								1	1	1
Benaguasil			2	2						2
Benetússer			4	4						4
Benifaió			4	4			1	1	2	6
Benigánim			3	3						3
Beniparrell		1		1						1
Benisanó			1	1						1
Bocairent			2	2						2
Burjassot			6	6			1		1	7
Buñol			2	2						2
Bétera		1	4	5						5
Canals			3	3			1		1	4
Carcaixent		1	3	4			1		1	5
Carlet			2	2			1		1	3
Casinos			1	1						1
Catadau			1	1						1
Catarroja			5	5			1	1	2	7
Cheste			1	1						1
Chiva								1	1	1
Cofrentes		1		1						1
Cullera			4	4			1		1	5
Enquera								1	1	1
Faura			1	1						1
Foios			2	2						2
Gandia		3	16	19			4	2	6	25

Oferta turística municipal y comarcal 2014

AGENCIAS de VIAJES										
(31/12/2014)										
CASAS CENTRALES					SUCURSALES					TOTAL GENERAL
Provincia Valencia (cont.)	Categorías					Categorías				
Municipio	Mayorista	Mayor/minor	Minorista	Total		Mayorista	Mayor/minor	Minorista	Total	Total
Godella		1		1			1		1	2
Guadassuar			1	1			1	1	2	3
L'Alcúdia			2	2			1		1	3
L'Alcúdia De Crespins			1	1						1
L'Eliana		1	5	6			2		2	8
L'Olleria			3	3						3
La Pobla De Vallbona			2	2						2
Llanera De Ranes			1	1						1
Llombai			1	1						1
Lliria			2	2			1		1	3
Manises			3	3			2		2	5
Massalfassar			1	1						1
Massamagrell		1	3	4						4
Massanassa								1	1	1
Meliana			3	3				1	1	4
Mislata	1	1	7	9			1		1	10
Moixent/Mogente			1	1						1
Moncada			6	6						6
Monserrat			1	1						1
Museros			1	1						1
Navarrés			1	1						1
Oliva			3	3			1	1	2	5
Olocau			1	1						1
Ontinyent			10	10			5		5	15
Paiporta		1	2	3			2	1	3	6
Paterna		2	5	7			3	1	4	11
Picanya							1		1	1
Picassent		2	2	4			1		1	5
Piles			1	1						1
Puig		1	3	4						4
Puçol			1	1			1		1	2
Quart De Poblet			2	2			1		1	3
Rafelbunyo/Rafelbuñol			1	1						1
Requena		1	6	7			1		1	8
Riba-Roja De Túria			2	2			1		1	3
Riola			2	2						2

Oferta turística municipal y comarcal 2014

AGENCIAS de VIAJES										
										(31/12/2014)
CASAS CENTRALES					SUCURSALES					TOTAL GENERAL
Provincia Valencia (cont.)										
Municipio	Categorías				Total	Categorías				Total
	Mayorista	Mayor/minor	Minorista			Mayorista	Mayor/minor	Minorista		
Rocafort				1	1				1	2
Sagunt/Sagunto				12	12			6	1	19
San Antonio de Benagéber								1		1
Sedaví				2	2			1		3
Serra		1		1	2					2
Silla				1	1					1
Sueca				6	6			2		8
Tavernes Blanques		1	1	2	4			1		5
Tavernes De La Valldigna				3	3			1		4
Torrent			2	4	6			3	1	10
Tous				1	1					1
Turis				1	1					1
Tuéjar				1	1					1
Utiel				3	3				1	4
Valencia	2	41	164		207	5	82	33		327
Venta Del Moro				1	1					1
Vilamarxant				1	1					1
Villalonga				1	1					1
Villanueva De Castellón				1	1					1
Vinalesa				1	1					1
Xeraco				1	1				1	2
Xirivella				4	4		3		1	8
Xàtiva				3	3		5			8
Total provincia de Valencia	5	68	409	482	5	153	55	213	695	

Fuente: Agència Valenciana del Turisme. Registro de Empresas, Establecimientos y Profesionales Turísticas de la Comunitat Valenciana

Oferta turística municipal y comarcal 2014

EMPRESAS DE TURISMO ACTIVO

(31/12/2014)

NÚMERO**Provincia Valencia**

Municipio	
Albal	1
Alfara de la Baronia	1
Benagéber	1
Bétera	1
Bocairent	2
Buñol	1
Cofrentes	3
Cullera	3
Godella	1
Llutxent	1
Manises	1
Mislata	1
Moncada	1
Navarrés	1
Picassent	2
Requena	1
Sedaví	1
Sot De Chera	1
Sueca	2
Tavernes de la Valldigna	1
Torrent	1
Utiel	1
Valencia	8
Vallada	1
Venta Del Moro	1
Villamarxant	2
Villarqordo Del Cabriel	3
Xàtiva	1
Xirivella	1
Total provincia Valencia	46

Fuente: Agència Valenciana del Turisme. Registro de Empresas, Establecimientos y Profesiones Turísticas de la Comunitat Valenciana

OFERTA TURÍSTICA COMARCAL

Hoteles

Hostales

Pensiones

Apartamentos

Campings

Casas Rurales y Albergues

Restaurantes

Agencias de Viajes

Empresas de Turismo Activo

Oferta turística municipal y comarcal 2014

HOTELERÍA																			
(31/12/2014)																			
Comarca	NÚMERO						PLAZAS						HABITACIONES						
	Estrellas Oro						Estrellas Oro						Estrellas Oro						
	Una	Dos	Tres	Cuatro	Cinco	Total	Una	Dos	Tres	Cuatro	Cinco	Total	Una	Dos	Tres	Cuatro	Cinco	Total	
Provincia Alicante																			
El Baix Segura/El Bajo Segura	10	6	13	6	1	36	519	356	2.602	1.160	240	4.877	282	195	1.276	586	117	2.456	
El Baix Vinalopó	2	4	5	4		15	75	476	882	627		2.060	40	248	478	311		1.077	
El Comtat	1		2			3	41		150			191	26		87			113	
El Vinalopó Mitjà/El Vinalopó	3		2	1		6	91		58	140		289	57		31	89		177	
L'Alcantí	7	8	21	12	1	49	403	470	2.746	4.238	162	8.019	209	259	1.438	2.154	80	4.140	
L'Alcoià	3	4	3	3		13	57	98	351	236		742	32	62	179	117		390	
L'Alt Vinalopó/El Alto Vinalopó	3	1	1	1		6	103	16	44	80		243	61	9	23	39		132	
La Marina Alta	7	16	20	15	1	59	289	619	2.442	3.280	372	7.002	149	329	1.231	1.589	183	3.481	
La Marina Baixa	11	29	69	42	6	157	717	4.272	21.786	16.182	1.655	44.612	341	2.227	11.257	8.139	812	22.776	
Provincia de Castellón																			
El Alto Mijares	1	4	3			8	20	201	343			564	7	96	179			282	
El Alto Palancia	3		3	1		7	51		169	73		293	27		86	36		149	
El Baix Maestrat	13	17	16	13		59	366	929	2.983	6.800		11.078	187	477	1.306	3.207		5.177	
Els Ports	2	3	5			10	40	69	197			306	20	39	101			160	
L'Alcalaten	2					2	59					59	29					29	
L'Alt Maestrat	1	7	2			10	60	469	40			569	30	244	20			294	
La Plana Alta	10	17	14	10	1	52	772	1.035	2.231	3.826	374	8.238	423	560	1.141	1.925	183	4.232	
La Plana Baixa	2	5	6	3		16	51	289	587	251		1.178	30	156	322	120		628	
Provincia de Valencia																			
El Camp de Morvedre	1	5	2	3		11	18	232	262	608		1.120	10	115	134	300		559	
El Camp de Túria		1	7	3		11		76	418	220		714		46	211	107		364	
El Rincón de Ademuz		1				1		36				36		19				19	
El Valle de Cofrentes-Ayora	1		2	1		4	19		550	88		657	10		278	43		331	
L'Horta Nord	4	1	8	2		15	129	67	904	369		1.469	79	45	435	185		744	
L'Horta Oest	7	4	6	5		22	735	524	808	1.175		3.242	375	262	410	594		1.641	
L'Horta Sud	1	1	2	2		6	174	66	217	403		860	87	40	127	194		448	
La Canal de Navarrés		1	1			2		20	35			55		10	19			29	
La Costera	1	1		1		3	10	63		29		102	5	39		16		60	
La Hoya de Buñol	1	1	2			4	42	26	219			287	22	14	110			146	
La Plan de Utiel-Requena	2	6	2			10	71	165	90			326	38	86	57			181	
La Ribera Alta	3	4	4			11	130	135	293			558	68	75	164			307	
La Ribera Baixa	3	7	5	3		18	116	272	707	807		1.902	68	157	367	402		994	
La Safor	7	3	18	5		33	271	130	3.615	2.043		6.059	141	68	1.864	1.011		3.084	
La Vall d'Albaida	1	3	3	1	1	9	10	107	91	61	25	294	5	57	44	36	12	154	
Los Serranos	1	4				5	57	296				353	29	155				184	
Valencia	4	8	22	35	6	75	164	891	3.337	9.583	1.562	15.537	95	486	1.790	4.957	781	8.109	
Total Comunitat Valenciana	118	172	269	172	17	748	5.660	12.405	49.157	52.279	4.390	123.891	2.982	6.575	25.165	26.157	2.168	63.047	

Fuente: Agencia Valenciana del Turismo

Oferta turística municipal y comarcal 2014

HOSTALES													
(31/12/2014)													
Comarca	NÚMERO				PLAZAS				HABITACIONES				
	Estrellas plata				Estrellas plata				Estrellas plata				
	Una	Dos	Tres	Total	Una	Dos	Tres	Total	Una	Dos	Tres	Total	
Provincia Alicante													
El Baix Segura/El Bajo Segura	8	1		9	230	39		269	126	23		149	
El Baix Vinalopó	5	6		11	198	265		463	106	146		252	
El Comtat	3	1		4	83	12		95	49	6		55	
El Vinalopó Mitjà/El Vinalopó	4	2		6	58	54		112	33	37		70	
L'Alacantí	11	7		18	327	426		753	180	242		422	
L'Alcoià	2			2	77			77	39			39	
La Marina Alta	17	3		20	492	76		568	255	36		291	
La Marina Baixa	14	1		15	565	38		603	286	17		303	
Provincia de Castellón													
El Alto Mijares	4	1		5	63	24		87	33	12		45	
El Alto Palancia	2	2		4	34	68		102	18	44		62	
El Baix Maestrat	6	3		9	142	92		234	71	46		117	
Els Ports	5	2		7	120	39		159	56	20		76	
L'Alcalaten	1			1	20			20	8			8	
L'Alt Maestrat	4			4	213			213	124			124	
La Plana Alta	15	2		17	479	101		580	258	52		310	
La Plana Baixa	6			6	201			201	101			101	
Provincia de Valencia													
El Camp de Morvedre	1	1		2	11	44		55	11	23		34	
El Camp de Túria	2	1		3	32	10		42	19	6		25	
El Rincón de Ademuz		1		1		56		56		30		30	
L'Horta Nord	1			1	30			30	13			13	
L'Horta Oest	3			3	77			77	48			48	
L'Horta Sud	1	1	1	3	24	52	64	140	12	30	34	76	
La Canal de Navarrés	1			1	22			22	12			12	
La Costera	1			1	16			16	8			8	
La Hoya de Buñol	3	1		4	81	120		201	43	60		103	
La Plana de Utiel-Reguena	2	3		5	128	70		198	60	37		97	
La Ribera Alta	4			4	101			101	54			54	
La Ribera Baixa	4	1		5	138	24		162	69	12		81	
La Safor	6	2		8	158	140		298	78	71		149	
La Vall d'Albaida	1			1	11			11	6			6	
Los Serranos	5			5	61			61	34			34	
Valencia	15	4		19	563	187		750	293	111		404	
Total Comunitat Valenciana	157	46	1	204	4.755	1.937	64	6.756	2.503	1.061	34	3.598	

Fuente: Agència Valenciana del Turisme

Oferta turística municipal y comarcal 2014

PENSIONES			
(31-12-2014)			
Comarca	NÚMERO	PLAZAS	HABITACIONES
Única	Única	Única	Única
Provincia Alicante			
El Baix Segura/El Bajo Segura	8	210	119
El Baix Vinalopó	4	96	59
El Comtat	3	58	31
El Vinalopó Mitjà/El Vinalopó	2	19	11
L'Alacantí	30	893	478
L'Alt Vinalopó/Alto Vinalopó	2	17	8
La Marina Alta	20	326	172
La Marina Baixa	16	514	296
Provincia de Castellón			
El Alto Mijares	2	31	19
El Alto Palancia	2	44	23
El Baix Maestrat	15	273	146
Els Ports	1	16	8
L'Alcalaten	2	31	16
L'Alt Maestrat	2	36	17
La Plana Alta	10	189	103
La Plana Baixa	6	94	55
Provincia de Valencia			
El Camp de Morvedre	2	47	30
El Camp de Túria	5	70	43
El Rincón de Ademuz	1	23	12
El Valle de Cofrentes-Ayora	3	35	18
L'Horta Nord	3	68	44
L'Horta Oest	7	116	68
L'Horta Sud	4	109	62
La Costera	4	66	39
La Hoya de Buñol	6	136	70
La Plana de Utiel-Requena	10	174	95
La Ribera Alta	6	122	83
La Ribera Baixa	4	44	26
La Safor	7	108	62
La Vall d'Albaida	9	138	77
Los Serranos	1	9	6
Valencia	41	1.122	580
Total Comunitat Valenciana	238	5.234	2.876

Fuente: Agencia Valenciana del Turismo

Oferta turística municipal y comarcal 2014

APARTAMENTOS									
(31/12/2014)									
Comarca	NÚMERO				PLAZAS				
	Categorías				Categorías				
	Superior	Primera	Estándar	Total	Superior	Primera	Estándar	Total	
Provincia Alicante									
El Baix Segura/El Bajo Segura	13	20	1.828	1.861	80	90	8.270	8.440	
El Baix Vinalopó	6	144	639	789	43	360	3.255	3.658	
El Comtat			20	20			71	71	
El Vinalopó Mitjà/El Vinalopó		1	2	3		8	17	25	
L'Alacantí	125	341	908	1.374	600	1.400	3.870	5.870	
L'Alcoià		4	38	42		27	117	144	
L'Alt Vinalopó/El Alto Vinalopó			2	2			23	23	
La Marina Alta	128	360	9.330	9.818	622	1.903	50.764	53.289	
La Marina Baixa	21	1.083	8.150	9.254	112	4.208	30.332	34.652	
Provincia de Castellón									
El Alto Mijares		1	91	92		6	404	410	
El Alto Palancia		2	102	104		10	493	503	
El Baix Maestrat	50	226	4.834	5.110	289	995	25.862	27.146	
Els Ports	3		66	69	10		285	295	
L'Alcalaten			12	12			57	57	
L'Alt Maestrat		2	245	247		11	1.071	1.082	
La Plan Alta	2	30	3.473	3.505	19	179	17.181	17.379	
La Plana Baixa		5	137	142		30	708	738	
Provincia de Valencia									
El Camp de Morvedre			339	339			1.451	1.451	
El Camp de Túria		1	34	35		8	216	224	
El Rincón de Ademuz			18	18			92	92	
El Valle de Cofrentes-Ayora			35	35			156	156	
L'Horta Nord		1	232	233		8	1.381	1.389	
L'Horta Oest			11	11			87	87	
L'Horta Sud			3	3			18	18	
La Canal de Navarrés			6	6			41	41	
La Costera			7	7			29	29	
La Hoya de Buñol			42	42			209	209	
La Plana de Utiel-Requena			52	52			236	236	
La Ribera Alta	1		6	7	10		42	52	
La Ribera Baixa		41	859	900		156	4.449	4.605	
La Safor	27	27	3.132	3.186	161	154	16.982	17.297	
La Vall d'Albaida			26	26			133	133	
Los Serranos			37	37			152	152	
Valencia	4	54	1.249	1.307	24	272	5.588	5.884	
Total Comunitat Valenciana	380	2.343	35.965	38.688	1.970	9.825	174.042	185.837	

Fuente: Agencia Valenciana del Turismo

Oferta turística municipal y comarcal 2014

CAMPINGS													
(31/12/2014)													
Comarca	NÚMERO				PLAZAS				PARCELAS				
	Categorías				Categorías				Categorías				
	Gran confort	Primera	Segunda	Total	Gran confort	Primera	Segunda	Total	Gran confort	Primera	Segunda	Total	
Provincia de Alicante													
El Baix Segura/el Bajo Segura	1	1	5	7	698	393	1.633	2.724	164	121	479	764	
El Baix Vinalopó	1	2	1	4	1.215	4.684	1.365	7.264	345	1.483	455	2.283	
L'Alacantí			3	3			873	873			220	220	
La Marina Alta		3	8	11		1.196	2.936	4.132		348	790	1.138	
La Marina Baixa	1	1	13	15	666	1.430	11.221	13.317	166	156	3.356	3.678	
Provincia de Castellón													
El Alto Palancia		3	2	5		971	620	1.591		227	187	414	
El Baix Maestrat		5	10	15		3.554	3.689	7.243		866	877	1.743	
L'Alt Maestrat			2	2			345	345			105	105	
La Plana Alta		6	8	14		5.169	4.016	9.185		1.364	1.148	2.512	
La Plana Baixa		1	3	4		484	1.689	2.173		112	399	511	
Provincia de Valencia													
El Camp de Morvedre		1	1	2		384	515	899		99	62	161	
El Camp de Túria			1	1			120	120			40	40	
El Valle de Cofrentes-Ayora		1		1		357		357		79		79	
L'Horta Nord			2	2			1.810	1.810			396	396	
La Canal de Navarrés		1	4	5		203	782	985		61	184	245	
La Plana de Utiel-Requena		1	1	2		425	72	497		76	10	86	
La Ribera Baixa		1	3	4		500	4.300	4.800		147	737	884	
La Safor		3	12	15		2.236	5.441	7.677		610	1.240	1.850	
La Vall d'Albaida			2	2			1.087	1.087			228	228	
Los Serranos			1	1			630	630			154	154	
Valencia			2	2			939	939			202	202	
Total Comunitat Valenciana	3	30	84	117	2.579	21.986	44.083	68.648	675	5.749	11.269	17.693	

Fuente: Agència Valenciana del Turisme

Oferta turística municipal y comarcal 2014

CASAS RURALES Y ALBERGUES										
(31/12/2014)										
Comarca	NÚMERO				Total	PLAZAS				Total
	Albergues		Casas rurales			Albergues		Casas rurales		
	Superior	Estándar	Superior	Estándar		Superior	Estándar	Superior	Estándar	
Provincia Alicante										
El Baix Segura/El Bajo Segura	1		9		10		52		76	128
El Baix Vinalopó			1		1				10	10
El Comtat	5	4	32		41	266	53	255		574
El Vinalopó Mitjà/El Vinalopó	1	2	13		16	70	25	98		193
L'Alacantí	3	1	16		20	140	8	130		278
L'Alcoià	2		13		15	77		115		192
L'Alt Vinalopó/Alto Vinalopó	1	1	12		14	16	10	98		124
La Marina Alta	5	6	71		82	337	72	568		977
La Marina Baixa		2	55		57		23	435		458
Provincia de Castellón										
El Alto Mijares	5	1	25		31	193	4	155		352
El Alto Palancia	2		68		70	110		474		584
El Baix Maestrat	3	8	65		76	109	71	446		626
Els Ports	4	2	74		80	203	13	487		703
L'Alcalatén	1	1	28		30	18	11	231		260
L'Alt Maestrat	1	2	146		149	60	10	1.043		1.113
La Plana Alta	1	8	50		59	20	69	387		476
La Plana Baixa			10		10			84		84
Provincia de Valencia										
El Camp de Morvedre	1		11		12	32		84		116
El Camp de Túria			23		23			106		106
El Rincón de Ademuz	1		11		12	70		76		146
El Valle de Cofrentes-Ayora	3	1	28		32	180	13	212		405
L'Horta Oest	2				2	106				106
La Canal de Navarrés	2	2	36		40	143	26	295		464
La Costera	2	1	13		16	96	13	109		218
La Hoya de Buñol	2		17		19	154		162		316
La Plana de Utiel-Requena	4	1	36		41	206	9	320		535
La Ribera Alta	1	2	6		9	66	13	60		139
La Ribera Baixa			10		10			84		84
La Safor			7		7			69		69
La Vall d'Albaida	2	2	44		48	30	30	376		436
Los Serranos	5	1	72		78	496	4	435		935
Valencia	1				1	90				90
Total Comunitat Valenciana		61	48	1.002	1.111	3.340	477	7.480		11.297

Fuente: Agència Valenciana del Turisme

Los establecimientos abiertos al público en general, que se comercializan como "albergues juveniles" o "youth hostels" acogiendo en sus instalaciones a personas que no están en posesión del carnet de alberguista, a los efectos de su inscripción en el Registro General de Empresas, Establecimientos y Profesiones Turísticas, se clasifican como albergues turísticos (Disposición Adicional Única del Decreto 206/2010 por el que se modifican los decretos reguladores del alojamiento turístico de la Comunitat Valenciana). En 2014 hay registrados 8 "youth hostels" o albergues de ciudad, ubicados en municipios del litoral de Alicante y Valencia ciudad

Oferta turística municipal y comarcal 2014

RESTAURANTES									
(31-12-2014)									
Comarca	NÚMERO				PLAZAS				
	Categorías				Categorías				
	Primera	Segunda	Tercera	Total	Primera	Segunda	Tercera	Total	
Provincia Alicante									
El Baix Segura/El Bajo Segura	9	35	1.285	1.329	284	1.565	68.636	70.485	
El Baix Vinalopó	3	11	569	583	80	406	35.937	36.423	
El Comtat	1	5	49	55	50	161	3.316	3.527	
El Vinalopo Mitjà/El Vinalopó	2	3	202	207	0	150	12.321	12.471	
L'Alacantí	3	58	1.199	1.260	230	2.903	64.787	67.920	
L'Alcoià		9	136	145		265	10.474	10.739	
L'Alt Vinalopó/Alto Vinalopó	1	5	75	81	34	429	5.119	5.582	
La Marina Alta	14	157	1.359	1.530	130	4.200	53.928	58.258	
La Marina Baixa	10	54	1.228	1.292	416	3.758	52.973	57.147	
Provincia de Castellón									
El Alto Mijares		2	28	30		139	1.545	1.684	
Al Alto Palancia		4	91	95		600	5.634	6.234	
El Baix Maestrat	3	25	443	471	341	1.262	21.278	22.881	
Els Ports		3	34	37		130	2.091	2.221	
L'Alcalaten		2	64	66		434	3.329	3.763	
L'Alt Maestrat		1	27	28		50	1.948	1.998	
La Plana Alta		32	694	726		6.173	47.321	53.494	
La Plana Baixa	3	13	421	437	109	1.559	29.542	31.210	
Provincia de Valencia									
El Camp de Morvedre	4	9	218	231	66	405	13.215	13.686	
El Camp de Túria	3	10	296	309	128	1.023	21.822	22.973	
El Rincón de Ademuz			6	6			395	395	
El Valle de Cofrentes-Ayora		1	19	20		450	911	1.361	
L'Horta Nord	4	12	410	426	822	1.337	26.428	28.587	
L'Horta Oest		14	555	569		895	41.951	42.846	
L'Horta Sud	2	7	329	338	185	406	26.858	27.449	
La Canal de Navarrés			42	42			2.301	2.301	
La Costera	1	8	146	155	100	374	7.543	8.017	
La Hoya de Buñol		4	97	101		1.176	7.052	8.228	
La Plana de Utiel-Requena		5	83	88		170	4.285	4.455	
La Ribera Alta	2	8	326	336	0	1.138	17.962	19.100	
La Ribera Baixa	3	7	306	316	102	501	20.418	21.021	
La Safor	3	17	632	652	0	817	35.875	36.692	
La Vall d'Albaida	1	5	162	168	100	382	9.418	9.900	
Los Serranos	1	1	65	67	0	48	3.958	4.006	
Valencia	31	113	2.223	2.367	2.199	6.473	113.992	122.664	
Total Comunitat Valenciana	104	640	13.819	14.563	5.376	39.779	774.563	819.718	

Fuente: Agència Valenciana del Turisme

AGENCIAS DE VIAJES										
										(31-12-2014)
CASAS CENTRALES					SUCURSALES					TOTAL GENERAL
Comarca	Categorías				Categorías				Total	
	Mayorista	Mayor/minor	Minorista	Total	Mayorista	Mayor/minor	Minorista	Total		
Provincia Alicante										
El Baix Segura/El Bajo Segura		1	37	38		17	7	24		62
El Baix Vinalopó		3	26	29		17	4	21		50
El Comtat			8	8			1	1		9
El Vinalopó Mitjà/El Vinalopó			2	25		11	3	14		41
L'Alacantí	1	15	51	67		43	5	48		115
L'Alcoia		7	16	23		6	4	10		33
L'Alt Vinalopó/Alto Vinalopó		1	7	8		5		5		13
La Marina Alta		4	27	31		3	2	5		36
La Marina Baixa		15	47	62	2	20	7	29		91
Provincia de Castellón										
El Alto Palancia			3	3		1		1		4
El Baix Maestrat		3	7	10		7	1	8		18
Els Ports			1	1						1
L'Alcalaten			1	1		1		1		2
La Plana Alta		8	22	30		11	2	13		43
La Plana Baixa		1	15	16		11		11		27
Provincia de Valencia										
El Camp de Morvedre			13	13		6	1	7		20
El Camp de Túria		3	22	25		4		4		29
El Valle de Cofrentes-Ayora		2		2						2
L'Horta Nord	1	4	36	41		5	1	6		47
L'Horta Oest	1	8	35	44		18	3	21		65
L'Horta Sud		4	23	27		6	4	10		37
La Canal de Navarrés			1	1			1	1		2
La Costera			9	9		6		6		15
La Hoya de Buñol			3	3			1	1		4
La Plana de Utiel-Requena		1	10	11		1	1	2		13
La Ribera Alta	1	2	34	37		11	3	14		51
La Ribera Baixa			14	14		3	1	4		18
La Safor		3	25	28		6	5	11		39
La Vall d'Albaida			19	19		5	1	6		25
Los Serranos			1	1						1
Valencia	2	41	164	207	5	82	33	120		327
Total Comunidad Valenciana	6	128	702	836	7	306	91	404		1.240

Fuente: Agència Valenciana del Turisme

Oferta turística municipal y comarcal 2014

EMPRESAS DE TURISMO ACTIVO	
(31-12-2014)	
NÚMERO	
Comarca	Única
Provincia Alicante	
El Baix Segura	8
El Baix Vinalopó	8
El Comptat	2
El Vinalopó Mitja	1
La Marina Alta	27
La Marina Baixa	16
L'Alacantí	14
L'Alcoià	5
L'Alt Vinalopó	2
Provincia de Castellón	
Alto Mijares	1
Alto Palancia	2
El Baix Maestrat	7
Els Ports	3
La Plana Alta	16
La Plana Baixa	4
L'Alcalatén	2
L'Alt Maestrat	1
Provincia de Valencia	
Camp de Morvedre	1
El Camp de Túria	3
El Valle de Ayora Cofrentes	3
La Canal de Navarrés	1
La Costera	2
La Hoya de Buñol	1
La Plana de Utiel Requena	6
La Ribera Baixa	5
La Safor	1
La Vall d'Albaida	3
L'Horta Nord	2
L'Horta Oest	4
L'Horta Sud	4
Los Serranos	2
Valencia	8
Total Comunitat Valenciana	165

Fuente: Agència Valenciana del Turisme

EVOLUCIÓN DE LA OFERTA TURÍSTICA EN LA COMUNITAT VALENCIANA 1990-2014

Hoteles

Hostales

Pensiones

Apartamentos

Campings

Casas Rurales y Albergues

Restaurantes

Agencias de Viajes

Oferta turística municipal y comarcal 2014

HOTELES

Evolución de la oferta turística de la Comunitat Valenciana 1990-2014

Año	NÚMERO						PLAZAS					
	Estrellas de Oro						Estrellas de Oro					
	Una	Dos	Tres	Cuatro	Cinco	Total	Una	Dos	Tres	Cuatro	Cinco	Total
1990	109	115	96	23	4	347	10.174	15.260	27.408	6.850	1.179	60.871
1991	119	121	102	22	4	368	10.101	16.048	30.077	6.665	1.179	64.070
1992	115	126	103	23	4	371	10.242	16.758	30.653	6.786	1.179	65.618
1993	128	127	111	25	4	395	8.855	17.564	33.582	7.248	1.421	68.670
1994	120	138	131	25	4	418	6.547	17.313	38.633	6.952	1.415	70.860
1995	109	156	148	31	4	448	5.287	17.802	40.429	8.880	1.433	73.831
1996	113	154	153	32	5	457	5.168	18.359	40.966	9.862	1.532	75.887
1997	111	156	154	34	5	460	5.046	17.887	40.877	10.363	1.502	75.675
1998	113	159	157	37	6	472	5.501	17.962	40.179	11.769	1.602	77.013
1999	113	155	164	44	6	482	5.543	16.032	43.461	13.074	1.602	79.712
2000	117	154	173	50	6	500	5.729	15.644	43.043	14.584	1.708	80.708
2001	116	158	184	63	6	527	5.728	15.832	44.288	18.101	1.722	85.671
2002	120	165	192	74	7	558	6.031	15.852	44.846	23.977	2.042	92.748
2003	124	167	202	85	10	588	6.515	15.521	46.312	27.452	2.870	98.670
2004	123	174	214	97	11	619	6.389	15.149	48.022	31.228	3.090	103.878
2005	117	173	227	106	14	637	5.935	15.036	49.679	33.583	3.921	108.154
2006	118	174	234	116	16	658	5.959	15.205	49.817	36.725	4.983	112.689
2007	117	173	237	128	19	674	5.814	15.135	48.295	40.797	6.407	116.448
2008	117	176	241	138	20	692	5.898	15.154	49.619	44.161	6.328	121.160
2009	119	177	248	146	22	712	5.904	14.474	49.763	45.891	6.377	122.409
2010	118	184	259	158	20	739	5.837	14.271	49.751	48.309	6.049	124.217
2011	117	177	266	160	19	739	5.920	13.328	49.552	49.958	5.435	124.193
2012	120	175	267	169	17	748	5.977	12.983	49.223	51.340	4.553	124.076
2013	118	173	266	171	17	745	5.903	12.535	48.987	51.986	4.390	123.801
2014	118	172	269	172	17	748	5.660	12.405	49.157	52.279	4.390	123.891

Fuente: Agència Valenciana del Turisme

Oferta turística municipal y comarcal 2014

HOTELES

Evolución de la oferta turística de la Comunitat Valenciana 1990-2014. Tasa de variación interanual (%)

Año	NÚMERO						PLAZAS					
	Estrellas de Oro						Estrellas de Oro					
	Una	Dos	Tres	Cuatro	Cinco	Total	Una	Dos	Tres	Cuatro	Cinco	Total
1991	9,2	5,2	6,3	-4,3	--	6,1	-0,7	5,2	9,7	-2,7	--	5,3
1992	-3,4	4,1	1,0	4,5	0,0	0,8	1,4	4,4	1,9	1,8	0,0	2,4
1993	11,3	0,8	7,8	8,7	0,0	6,5	-13,5	4,8	9,6	6,8	20,5	4,7
1994	-6,3	8,7	18,0	0,0	0,0	5,8	-26,1	-1,4	15,0	-4,1	-0,4	3,2
1995	-9,2	13,0	13,0	24,0	0,0	7,2	-19,2	2,8	4,6	27,7	1,3	4,2
1996	3,7	-1,3	3,4	3,2	25,0	2,0	-2,3	3,1	1,3	11,1	6,9	2,8
1997	-1,8	1,3	0,7	6,3	0,0	0,7	-2,4	-2,6	-0,2	5,1	-2,0	-0,3
1998	1,8	1,9	1,9	8,8	20,0	2,6	9,0	0,4	-1,7	13,6	6,7	1,8
1999	0,0	-2,5	4,5	18,9	0,0	2,1	0,8	-10,7	8,2	11,1	0,0	3,5
2000	3,5	-0,6	5,5	13,6	0,0	3,7	3,4	-2,4	-1,0	11,5	6,6	1,2
2001	-0,9	2,6	6,4	26,0	0,0	5,4	0,0	1,2	2,9	24,1	0,8	6,1
2002	3,4	4,4	4,3	17,5	16,7	5,9	5,3	0,1	1,3	32,5	18,6	8,3
2003	3,3	1,2	5,2	14,9	42,9	5,4	8,0	-2,1	3,3	14,5	40,5	6,4
2004	-0,8	4,2	5,9	14,1	10,0	5,3	-1,9	-2,4	3,7	13,8	7,7	5,3
2005	-4,9	-0,6	6,1	9,3	27,3	2,9	-7,1	-0,7	3,5	7,5	26,9	4,1
2006	0,9	0,6	3,1	9,4	14,3	3,3	0,4	1,1	0,3	9,4	27,1	4,2
2007	-0,8	-0,6	1,3	10,3	18,8	2,4	-2,4	-0,5	-3,1	11,1	28,6	3,3
2008	0,0	1,7	1,7	7,8	5,3	2,7	1,4	0,1	2,7	8,2	-1,2	4,0
2009	1,7	0,6	2,9	5,8	10,0	2,9	0,1	-4,5	0,3	3,9	0,8	1,0
2010	-0,8	4,0	4,4	8,2	-9,1	3,8	-1,1	-1,4	0,0	5,3	-5,1	1,5
2011	-0,8	-3,8	2,7	1,3	-5,0	0,0	1,4	-6,6	-0,4	3,4	-10,2	0,0
2012	2,6	-1,1	0,4	5,6	-10,5	1,2	1,0	-2,6	-0,7	2,8	-16,2	-0,1
2013	-1,7	-1,1	-0,4	1,2	0,0	-0,4	-1,2	-3,5	-0,5	1,3	-3,6	-0,2
2014	0,0	-0,6	1,1	0,6	0,0	0,4	-4,1	-1,0	0,3	0,6	0,0	0,1

Fuente: Agència Valenciana del Turisme

Oferta turística municipal y comarcal 2014

HOSTALES

Evolución de la oferta turística de la Comunitat Valenciana 1990-2014

Año	NÚMERO				PLAZAS			
	Estrellas de Plata				Estrellas de Plata			
	Una	Dos	Tres	Total	Una	Dos	Tres	Total
1990	231	117	10	358	8.008	4.574	614	13.196
1991	207	95	9	311	7.253	3.656	601	11.510
1992	200	92	8	300	7.105	3.560	544	11.209
1993	175	89	7	271	6.359	3.393	422	10.174
1994	174	83	5	262	6.407	3.222	322	9.951
1995	161	62	4	227	5.832	2.464	247	8.543
1996	133	41	3	177	5.119	1.729	197	7.045
1997	127	41	3	171	4.907	1.671	197	6.775
1998	127	39	2	168	4.346	1.494	167	6.007
1999	140	42	2	184	4.759	1.564	167	6.490
2000	140	43	2	185	4.717	1.626	167	6.510
2001	136	46	2	184	4.623	1.736	167	6.526
2002	135	50	2	187	4.535	1.850	167	6.552
2003	139	49	2	190	4.584	1.813	173	6.570
2004	140	48	2	190	4.428	1.794	173	6.395
2005	150	49	2	201	4.746	1.925	173	6.844
2006	148	47	1	196	4.645	1.826	64	6.535
2007	149	46	1	196	4.667	1.778	64	6.509
2008	151	45	1	197	4.688	1.787	64	6.539
2009	151	44	1	196	4.731	1.797	64	6.592
2010	149	45	1	195	4.655	1.815	64	6.534
2011	155	43	1	199	4.812	1.780	64	6.656
2012	158	46	4	202	4.887	1.813	67	6.761
2013	157	45	1	203	4.908	1.852	64	6.824
2014	157	46	1	204	4.755	1.937	64	6.756

Fuente: Agència Valenciana del Turisme

Oferta turística municipal y comarcal 2014

HOSTALES

Evolución de la oferta turística de la Comunitat Valenciana 1990-2014. Tasa de variación interanual (%)

Año	NÚMERO				PLAZAS			
	Estrellas de Plata				Estrellas de Plata			
	Una	Dos	Tres	Total	Una	Dos	Tres	Total
1991	-10,4	-18,8	-10,0	-13,1	-9,4	-20,1	-2,1	-12,8
1992	-3,4	-3,2	-11,1	-3,5	-2,0	-2,6	-9,5	-2,6
1993	-12,5	-3,3	-12,5	-9,7	-10,5	-4,7	-22,4	-9,2
1994	-0,6	-6,7	-28,6	-3,3	0,8	-5,0	-23,7	-2,2
1995	-7,5	-25,3	-20,0	-13,4	-9,0	-23,5	-23,3	-14,1
1996	-17,4	-33,9	-25,0	-22,0	-12,2	-29,8	-20,2	-17,5
1997	-4,5	0,0	0,0	-3,4	-4,1	-3,4	0,0	-3,8
1998	0,0	-4,9	-33,3	-1,8	-11,4	-10,6	-15,2	-11,3
1999	10,2	7,7	0,0	9,5	9,5	4,7	0,0	8,0
2000	0,0	2,4	0,0	0,5	-0,9	4,0	0,0	0,3
2001	-2,9	7,0	0,0	-0,5	-2,0	6,8	0,0	0,2
2002	-0,7	8,7	0,0	1,6	-1,9	6,6	0,0	0,4
2003	3,0	-2,0	0,0	1,6	1,1	-2,0	3,6	0,3
2004	0,7	-2,0	0,0	0,0	-3,4	-1,0	0,0	-2,7
2005	7,1	2,1	0,0	5,8	7,2	7,3	0,0	7,0
2006	-1,3	-4,1	-50,0	-2,5	-2,1	-5,1	-63,0	-4,5
2007	0,7	-2,1	0,0	0,0	0,5	-2,6	0,0	-0,4
2008	1,3	-2,2	0,0	0,5	0,4	0,5	0,0	0,5
2009	0,0	-2,2	0,0	-0,5	0,9	0,6	0,0	0,8
2010	-1,3	2,3	0,0	-0,5	-1,6	1,0	0,0	-0,9
2011	4,0	-4,4	0,0	2,1	3,4	-1,9	0,0	1,9
2012	1,9	7,0	300,0	1,5	1,6	1,9	4,7	1,6
2013	-0,6	-2,2	-75,0	0,5	0,4	2,2	-4,5	0,9
2014	0,0	2,2	0,0	0,5	-3,1	4,6	0,0	-1,0

Fuente:Agència Valenciana del Turisme

Oferta turística municipal y comarcal 2014

PENSIONES

Evolución de la oferta turística de la Comunitat Valenciana 2010-2014

Año	NÚMERO	PLAZAS	HABITACIONES
	Única	Única	Única
2010	246	5.515	3.056
2011	242	5.431	3.016
2012	235	5.208	2.889
2013	234	5.200	2.876
2014	238	5.234	2.876

Evolución de la oferta turística de la Comunitat Valenciana 1990-2014. Tasa de variación interanual (%)

Año	NÚMERO	PLAZAS	HABITACIONES
	Única	Única	Única
2010	--	--	--
2011	-1,6	-1,5	-1,3
2012	-2,9	-4,1	-4,2
2013	-0,4	-0,2	-0,4
2014	1,7	0,7	0,0

Fuente: Agència Valenciana del Turisme

Oferta turística municipal y comarcal 2014

APARTAMENTOS

Evolución de la oferta turística de la Comunitat Valenciana 1995-2014

Año	NÚMERO				PLAZAS			
	Categorías			Total	Categorías			Total
	Superior	Primera	Estándar		Superior	Primera	Estándar	
1995		690	20.639	21.329		2.526	103.226	105.752
1996		1.127	23.095	24.222		4.368	113.052	117.420
1997		1.151	24.429	25.580		4.455	119.234	123.689
1998		1.156	26.679	27.835		4.495	121.385	125.880
1999		1.313	26.890	28.203		5.422	118.634	124.056
2000		1.417	28.288	29.705		5.800	124.391	130.191
2001		1.495	28.363	29.858		6.221	123.681	129.902
2002	1	1.691	28.950	30.642	10	7.530	125.355	132.895
2003	1	1.894	29.804	31.699	12	8.225	128.770	137.007
2004	1	1.892	30.079	31.972	12	8.223	129.885	138.120
2005	3	1.993	29.547	31.543	32	8.641	125.763	134.436
2006	3	2.004	29.406	31.413	32	9.037	125.252	134.321
2007	2	2.323	30.192	32.517	20	10.352	128.446	138.818
2008	2	2.271	31.157	33.430	20	9.930	132.095	142.045
2009	49	2.582	32.312	34.943	212	10.919	137.460	148.591
2010	250	3.203	32.040	35.493	1.073	13.046	136.673	150.792
2011	269	3.267	31.835	35.371	1.289	14.499	151.545	167.333
2012	302	3.392	32.486	36.180	1.481	14.797	155.368	171.646
2013	322	2.179	34.467	36.968	1.589	9.078	165.609	176.276
2014	380	2.343	35.965	38.688	1.970	9.825	174.042	185.837

Fuente : Agència Valenciana del Turisme

Oferta turística municipal y comarcal 2014

APARTAMENTOS

Evolución de la oferta turística de la Comunitat Valenciana 1995-2014. Tasa de variación interanual (%)

Año	NÚMERO				PLAZAS			
	Categorías			Total	Categorías			Total
	Superior	Primera	Estándar		Superior	Primera	Estándar	
1996	--	63,3	11,9	13,6	--	72,9	9,5	11,0
1997	--	2,1	5,8	5,6	--	2,0	5,5	5,3
1998	--	0,4	9,2	8,8	--	0,9	1,8	1,8
1999	--	13,6	0,8	1,3	--	20,6	-2,3	-1,4
2000	--	7,9	5,2	5,3	--	7,0	4,9	4,9
2001	--	5,5	0,3	0,5	--	7,3	-0,6	-0,2
2002	--	13,1	2,1	2,6	--	21,0	1,4	2,3
2003	0,0	12,0	2,9	3,4	20,0	9,2	2,7	3,1
2004	0,0	-0,1	0,9	0,9	0,0	0,0	0,9	0,8
2005	200,0	5,3	-1,8	-1,3	166,7	5,1	-3,2	-2,7
2006	0,0	0,6	-0,5	-0,4	0,0	4,6	-0,4	-0,1
2007	-33,3	15,9	2,7	3,5	-37,5	14,6	2,6	3,3
2008	0,0	-2,2	3,2	2,8	0,0	-4,1	2,8	2,3
2009	2.350,0	13,7	3,7	4,5	960,0	10,0	4,1	4,6
2010	410,2	24,1	-0,8	1,6	406,1	19,5	-0,6	1,5
2011	7,6	2,0	-0,6	-0,3	20,1	11,1	10,9	11,0
2012	12,3	3,8	2,0	2,3	14,9	2,1	2,5	2,6
2013	6,6	-35,8	6,1	2,2	7,3	-38,6	6,6	2,7
2014	18,0	7,5	4,3	4,7	24,0	8,2	5,1	5,4

Fuente: Agència Valenciana del Turisme

Oferta turística municipal y comarcal 2014

CAMPINGS

Evolución de la oferta turística de la Comunitat Valenciana 1990-2014

Año	NÚMERO				PLAZAS			
	Categorías			Total	Categorías			Total
	Gran confort	Primera	Segunda		Gran confort	Primera	Segunda	
1990		41	83	124		24.571	29.593	54.164
1991		40	88	128		24.853	34.028	58.881
1992		35	94	129		21.034	38.634	59.668
1993		32	99	131		19.923	41.277	61.200
1994		33	105	138		21.475	43.486	64.961
1995		32	108	140		21.394	45.485	66.879
1996		33	103	136		21.864	44.504	66.368
1997		35	105	140		23.247	44.706	67.953
1998		37	105	142		23.889	45.095	68.984
1999		36	98	134		22.457	43.461	65.918
2000		34	99	133		22.470	43.851	66.321
2001		32	99	131		21.012	45.027	66.039
2002		34	99	133		22.282	47.086	69.368
2003		34	99	133		22.193	49.469	71.662
2004		34	99	133		22.193	48.979	71.172
2005		33	98	131		21.554	48.569	70.123
2006		32	94	126		20.559	48.172	68.731
2007	1	32	84	117	666	20.253	42.695	63.614
2008	2	31	76	109	1.881	18.765	42.386	63.032
2009	2	26	79	107	1.881	15.543	44.195	61.619
2010	3	26	76	105	2.579	15.364	43.208	61.151
2011	3	28	76	107	2.579	20.093	43.413	66.085
2012	3	30	79	112	2.579	21.219	43.628	67.426
2013	3	30	79	112	2.579	21.986	43.384	67.949
2014	3	30	84	117	2.579	21.986	44.083	68.648

Fuente: Agència Valenciana del Turisme

Oferta turística municipal y comarcal 2014

CAMPINGS

Evolución de la oferta turística de la Comunitat Valenciana 1990-2014. Tasa de variación interanual (%)

Año	NÚMERO				PLAZAS			
	Categorías			Total	Categorías			Total
	Gran confort	Primera	Segunda		Gran confort	Primera	Segunda	
1991	--	-2,4	6,0	3,2	--	1,1	15,0	8,7
1992	--	-12,5	6,8	0,8	--	-15,4	13,5	1,3
1993	--	-8,6	5,3	1,6	--	-5,3	6,8	2,6
1994	--	3,1	6,1	5,3	--	7,8	5,4	6,1
1995	--	-3,0	2,9	1,4	--	-0,4	4,6	3,0
1996	--	3,1	-4,6	-2,9	--	2,2	-2,2	-0,8
1997	--	6,1	1,9	2,9	--	6,3	0,5	2,4
1998	--	5,7	0,0	1,4	--	2,8	0,9	1,5
1999	--	-2,7	-6,7	-5,6	--	-6,0	-3,6	-4,4
2000	--	-5,6	1,0	-0,7	--	0,1	0,9	0,6
2001	--	-5,9	0,0	-1,5	--	-6,5	2,7	-0,4
2002	--	6,3	0,0	1,5	--	6,0	4,6	5,0
2003	--	0,0	0,0	0,0	--	-0,4	5,1	3,3
2004	--	0,0	0,0	0,0	--	0,0	-1,0	-0,7
2005	--	-2,9	-1,0	-1,5	--	-2,9	-0,8	-1,5
2006	--	-3,0	-4,1	-3,8	--	-4,6	-0,8	-2,0
2007	--	0,0	-10,6	-7,1	--	-1,5	-11,4	-7,4
2008	100,0	-3,1	-9,5	-6,8	182,4	-7,3	-0,7	-0,9
2009	0,0	-16,1	3,9	-1,8	0,0	-17,2	4,3	-2,2
2010	50,0	0,0	-3,8	-1,9	37,1	-1,2	-2,2	-0,8
2011	0,0	7,7	0,0	1,9	0,0	30,8	0,5	8,1
2012	0,0	7,1	3,9	4,7	0,0	5,6	0,5	2,0
2013	0,0	0,0	0,0	0,0	0,0	3,6	-0,6	0,8
2014	0,0	0,0	6,3	4,5	0,0	0,0	1,6	1,0

Fuente: Agència Valenciana del Turisme

CASAS RURALES Y ALBERGUES

Evolución de la oferta turística de la Comunitat Valenciana 1996-2014

Año	NÚMERO					PLAZAS				
	Albergues		Casas rurales		Total	Albergues		Casas rurales		Total
	Superior	Estándar	Superior	Estándar		Superior	Estándar	Superior	Estándar	
1996		9		35	44		460		256	716
1997		12		60	72		567		453	1.020
1998		17		113	130		981		841	1.822
1999		24		170	194		1.381		1.242	2.623
2000		28		255	283		1.605		1.957	3.562
2001		33		344	377		1.839		2.625	4.464
2002		38		483	521		2.095		3.533	5.628
2003		47		584	631		2.464		4.279	6.743
2004		47		683	730		2.366		4.877	7.243
2005		47		813	860		2.357		5.847	8.204
2006		48		861	909		2.412		6.165	8.577
2007		47	11	920	978		2.324	132	6.675	9.131
2008		45	15	979	1.039		2.324	176	7.119	9.619
2009		45	22	1.007	1.074		2.308	243	7.337	9.888
2010		47	30	1.049	1.126		2.447	336	7.726	10.509
2011		51	41	1.052	1.144		2.781	410	7.782	10.973
2012	1	53	44	1.029	1.127	52	2.901	437	7.671	11.061
2013	1	55	45	988	1.089	50	3.030	468	7.425	10.973
2014		61	48	1.002	1.111		3.340	477	7.480	11.297

Fuente: Agència Valenciana del Turisme

CASAS RURALES Y ALBERGUES

Evolución de la oferta turística de la Comunitat Valenciana 1996-2014. Tasa de variación interanual (%)

Año	Albergues		Casas rurales		Total	Albergues		Casas rurales		Total
	Superior	Estándar	Superior	Estándar		Superior	Estándar	Superior	Estándar	
1997	--	33,3	--	71,4	63,6	--	23,3	--	77,0	42,5
1998	--	41,7	--	88,3	80,6	--	73,0	--	85,7	78,6
1999	--	41,2	--	50,4	49,2	--	40,8	--	47,7	44,0
2000	--	16,7	--	50,0	45,9	--	16,2	--	57,6	35,8
2001	--	17,9	--	34,9	33,2	--	14,6	--	34,1	25,3
2002	--	15,2	--	40,4	38,2	--	13,9	--	34,6	26,1
2003	--	23,7	--	20,9	21,1	--	17,6	--	21,1	19,8
2004	--	0,0	--	17,0	15,7	--	-4,0	--	14,0	7,4
2005	--	0,0	--	19,0	17,8	--	-0,4	--	19,9	13,3
2006	--	2,1	--	5,9	5,7	--	2,3	--	5,4	4,5
2007	--	-2,1	--	6,9	7,6	--	-3,6	--	8,3	6,5
2008	--	-4,3	36	6,4	6,2	--	0,0	33	6,7	5,3
2009	--	0,0	47	2,9	3,4	--	-0,7	38	3,1	2,8
2010	--	4,4	36	4,2	4,8	--	6,0	38	5,3	6,3
2011	--	8,5	36,7	0,3	1,6	--	13,6	22,0	0,7	4,4
2012	--	3,9	7,3	-2,2	-1,5	--	4,3	6,6	-1,4	0,8
2013	0,0	3,8	2,3	-4,0	-3,4	-3,8	4,4	7,1	-3,2	-0,8
2014	-100,0	10,9	6,7	1,4	2,0	-100,0	10,2	1,9	0,7	3,0

Fuente: Agència Valenciana del Turisme

Los establecimientos abiertos al público en general, que se comercializan como "albergues juveniles" o "youth hostels" acogiendo en sus instalaciones a personas que no están en posesión del carnet de alberguista, a los efectos de su inscripción en el Registro General de Empresas, Establecimientos y Profesiones Turísticas, se clasifican como albergues turísticos (Disposición Adicional Única del Decreto 206/2010 por el que se modifican los decretos reguladores del alojamiento turístico de la Comunitat Valenciana). En 2014 hay registrados 8 "youth hostels" o albergues de ciudad, ubicados en municipios del litoral de Alicante y Valencia ciudad.

RESTAURANTES

Evolución de la oferta turística de la Comunitat Valenciana 1990-2014

Año	NÚMERO						PLAZAS					
	Categorías						Categorías					
	Uno	Dos	Tres	Cuatro	Cinco	Total	Uno	Dos	Tres	Cuatro	Cinco	Total
1990	2.348	3.126	62	12	1	5.549	110.715	225.242	5.696	1.422	50	343.125
1991	2.520	3.221	62	12	1	5.816	119.893	230.267	5.673	1.422	50	357.305
1992	2.637	3.224	55	11	1	5.928	127.942	233.569	4.929	1.322	50	367.812
1993	3.086	3.362	47	15	1	6.511	157.033	246.698	4.176	1.058	50	409.015
1994	3.441	3.332	41	12		6.826	178.732	250.045	3.660	782		433.219
1995	3.818	3.371	41	7		7.237	201.062	256.336	3.660	592		461.650
1996	4.171	3.291	39	7		7.508	227.780	254.620	3.724	592		486.716
1997	4.509	3.291	41	9		7.850	249.886	255.476	3.892	832		510.086
1998	4.834	3.357	42	9	1	8.243	269.828	261.631	4.212	892	40	536.603
1999	5.108	3.388	42	9	1	8.548	286.046	266.214	4.155	892	40	557.347
2000	5.449	3.410	47	10	1	8.917	307.009	270.187	5.262	912	40	583.410
2001	5.706	3.402	48	11	1	9.168	327.974	272.845	5.522	944	40	607.325
2002	6.049	3.443	52	13	1	9.558	357.774	279.514	6.009	1.109	40	644.446
2003	6.412	3.492	58	15	1	9.978	386.086	284.740	6.591	1.250	40	678.707
2004	6.788	3.450	64	18	1	10.321	415.190	282.519	7.550	1.393	40	706.692
2005	7.179	3.490	66	20	2	10.757	442.899	286.571	8.060	1.523	122	739.175
2006	7.601	3.548	65	12	2	11.228	476.130	293.304	8.026	1.148	122	778.730
2007	8.011	3.585	71	12	2	11.681	505.738	297.356	9.727	1.148	122	814.091
2008	8.396	3.627	74	13	2	12.112	532.143	302.097	9.958	1.222	122	845.542
2009	8.346	3.748	75	13	2	12.184	528.647	303.256	10.209	1.222	122	843.456

Año	Primera	Segunda	Tercera	Total
2010	54	347	14.228	14.629
2011	92	472	14.092	14.656
2012	97	553	14.023	14.673
2013	105	598	13.932	14.635
2014	104	640	13.819	14.563

Fuente: Agència Valenciana del Turisme

Nota: El Decreto 7/2009, de 9 de enero, del Consell, regulador de los establecimientos de restauración de la Comunitat Valenciana y su modificación mediante el Decreto 54/2010, de 31 de marzo, del Consell, ha implicado una actualización sustancial sobre la anterior normativa, modificándose las categorías existentes. Al respecto hay que aclarar que los establecimientos que se recogen en la nueva tabla, correspondiente a los ejercicios 2010 y 2011, son los clasificados como grupo I (restaurantes). Esta categoría ha asimilado a parte de los establecimientos calificados como cafeterías en el anterior decreto, mientras que otra parte de las cafeterías han optado por registrarse dentro del grupo II (bares, con o sin comidas).

RESTAURANTES

Evolución de la oferta turística de la Comunitat Valenciana 1990-2014. Tasa de variación interanual (%)

Año	NÚMERO						PLAZAS					
	Categorías						Categorías					
	Uno	Dos	Tres	Cuatro	Cinco	Total	Uno	Dos	Tres	Cuatro	Cinco	Total
1991	7,3	3,0	0,0	0,0	0,0	4,8	8,3	2,2	-0,4	0,0	0,0	4,1
1992	4,6	0,1	-11,3	-8,3	0,0	1,9	6,7	1,4	-13,1	-7,0	0,0	2,9
1993	17,0	4,3	-14,5	36,4	0,0	9,8	22,7	5,6	-15,3	-20,0	0,0	11,2
1994	11,5	-0,9	-12,8	-20,0	--	4,8	13,8	1,4	-12,4	-26,1	--	5,9
1995	11,0	1,2	0,0	-41,7	--	6,0	12,5	2,5	0,0	-24,3	--	6,6
1996	9,2	-2,4	-4,9	0,0	--	3,7	13,3	-0,7	1,7	0,0	--	5,4
1997	8,1	0,0	5,1	28,6	--	4,6	9,7	0,3	4,5	40,5	--	4,8
1998	7,2	2,0	2,4	0,0	--	5,0	8,0	2,4	8,2	7,2	--	5,2
1999	5,7	0,9	0,0	0,0	0,0	3,7	6,0	1,8	-1,4	0,0	0,0	3,9
2000	6,7	0,6	11,9	11,1	0,0	4,3	7,3	1,5	26,6	2,2	0,0	4,7
2001	4,7	-0,2	2,1	10,0	0,0	2,8	6,8	1,0	4,9	3,5	0,0	4,1
2002	6,0	1,2	8,3	18,2	0,0	4,3	9,1	2,4	8,8	17,5	0,0	6,1
2003	6,0	1,4	11,5	15,4	0,0	4,4	7,9	1,9	9,7	12,7	0,0	5,3
2004	5,9	-1,2	10,3	20,0	0,0	3,4	7,5	-0,8	14,6	11,4	0,0	4,1
2005	5,8	1,2	3,1	11,1	100,0	4,2	6,7	1,4	6,8	9,3	205,0	4,6
2006	5,9	1,7	-1,5	-40,0	0,0	4,4	7,5	2,3	-0,4	-24,6	0,0	5,4
2007	5,4	1,0	9,2	0,0	0,0	4,0	6,2	1,4	21,2	0,0	0,0	4,5
2008	4,8	1,2	4,2	8,3	0,0	3,7	5,2	1,6	2,4	6,4	0,0	3,9
2009	-0,6	3,3	1,4	0,0	0,0	0,6	-0,7	0,4	2,5	0,0	0,0	-0,2

Año	Primera	Segunda	Tercera	Total
2010	--	--	--	--
2011	70,4	36,0	-1,0	0,2
2012	5,4	17,2	-0,5	0,1
2013	8,2	8,1	-0,6	-0,3
2014	-1,0	7,0	-0,8	-0,5

Fuente: Agència Valenciana del Turisme

Nota: El Decreto 7/2009, de 9 de enero, del Consell, regulador de los establecimientos de restauración de la Comunitat Valenciana y su modificación mediante el Decreto 54/2010, de 31 de marzo, del Consell, ha implicado una actualización sustancial sobre la anterior normativa, modificándose las categorías existentes. Al respecto hay que aclarar que los establecimientos que se recogen en la nueva tabla, correspondiente a los ejercicios 2010 y 2011, son los clasificados como grupo I (restaurantes). Esta categoría ha asimilado a parte de los establecimientos calificados como cafeterías en el anterior decreto, mientras que otra parte de las cafeterías han optado por registrarse dentro del grupo II (bares, con o sin comidas)

AGENCIAS DE VIAJES

Evolución de la oferta turística de la Comunitat Valenciana 1990-2014

Año	CASAS CENTRALES				Total Casas Centrales	SUCURSALES	TOTAL GENERAL
	Mayorista	Mayor/minor	Minorista	Categorías			
1990	2	23	158		183	238	421
1991	4	13	193		210	231	441
1992	3	12	182		197	220	614
1993	3	12	190		205	238	443
1994	4	13	206		223	274	497
1995	5	14	221		240	295	775
1996	5	19	225		249	331	829
1997	6	26	243		275	384	934
1998	6	34	274		314	412	1040
1999	7	46	287		340	441	1121
2000	7	54	302		363	468	1194
2001	9	63	316		388	522	1298
2002	8	71	337		416	540	956
2003	8	73	352		433	584	1.017
2004	7	77	388		472	608	1.080
2005	7	86	446		539	685	1.224
2006	7	87	517		611	739	1.350
2007	8	95	643		746	772	1.518
2008	9	106	728		843	742	1.585
2009	9	108	677		794	631	1.425
2010	4	111	705		820	620	1.440
2011	4	111	703		818	536	1.354
2012	4	116	708		828	488	1.316
2013	4	127	698		829	426	1.255
2014	6	128	702		836	404	1.240

Fuente: Agència Valenciana del Turisme

AGENCIAS DE VIAJES

Evolución de la oferta turística de la Comunitat Valenciana 1990-2014. Tasa de variación interanual (%)

Año	CASAS CENTRALES				Total Casas Centrales	SUCURSALES	TOTAL GENERAL
	Categorías						
	Mayorista	Mayor/minor	Minorista	Total Casas Centrales			
1991	100,0	-43,5	22,2	14,8	-2,9	4,8	
1992	-25,0	-7,7	-5,7	-6,2	-4,8	39,2	
1993	0,0	0,0	4,4	4,1	8,2	-27,9	
1994	33,3	8,3	8,4	8,8	15,1	12,2	
1995	25,0	7,7	7,3	7,6	7,7	55,9	
1996	0,0	35,7	1,8	3,8	12,2	7,0	
1997	20,0	36,8	8,0	10,4	16,0	12,7	
1998	0,0	30,8	12,8	14,2	7,3	11,3	
1999	16,7	35,3	4,7	8,3	7,0	7,8	
2000	0,0	17,4	5,2	6,8	6,1	6,5	
2001	28,6	16,7	4,6	6,9	11,5	8,7	
2002	-11,1	12,7	6,6	7,2	3,4	-26,3	
2003	0,0	2,8	4,5	4,1	8,1	6,4	
2004	-12,5	5,5	10,2	9,0	4,1	6,2	
2005	0,0	11,7	14,9	14,2	12,7	13,3	
2006	0,0	1,2	15,9	13,4	7,9	10,3	
2007	14,3	9,2	24,4	22,1	4,5	12,4	
2008	12,5	11,6	13,2	13,0	-3,9	4,4	
2009	0,0	1,9	-7,0	-5,8	-15,0	-10,1	
2010	-55,6	2,8	4,1	3,3	-1,7	1,1	
2011	0,0	0,0	-0,3	-0,2	-13,5	-6,0	
2012	0,0	4,5	0,7	1,2	-9,0	-2,8	
2013	0,0	9,5	-1,4	0,1	-12,7	-4,6	
2014	50,0	0,8	0,6	0,8	-5,2	-1,2	

Fuente: Agència Valenciana del Turisme

EVOLUCIÓN DE LA OFERTA TURÍSTICA EN LA PROVINCIA DE ALICANTE 1990-2014

Hoteles

Hostales

Pensiones

Apartamentos

Campings

Casas Rurales y Albergues

Restaurantes

Agencias de Viajes

Oferta turística municipal y comarcal 2014

HOTELES

Evolución de La oferta turística en la provincia de Alicante 1990-2014

Año	NÚMERO						PLAZAS					
	Estrellas de Oro						Estrellas de Oro					
	Una	Dos	Tres	Cuatro	Cinco	Total	Una	Dos	Tres	Cuatro	Cinco	Total
1990	67	74	62	12	2	217	7.665	12.083	19.701	3.990	495	43.934
1991	71	78	65	11	2	227	7.415	12.657	21.207	3.798	495	45.572
1992	68	77	66	11	2	224	7.598	12.526	21.879	3.823	495	46.321
1993	75	77	68	12	1	233	6.119	13.199	23.106	4.008	342	46.774
1994	62	78	79	11	1	231	3.749	12.770	26.606	3.504	342	46.971
1995	50	88	89	15	1	243	2.453	12.631	27.936	4.576	360	47.956
1996	53	85	94	14	2	248	2.506	12.650	28.415	4.482	459	48.512
1997	50	85	94	15	2	246	2.356	12.652	27.840	4.738	429	48.015
1998	50	82	93	18	3	246	2.397	12.480	26.743	6.145	529	48.294
1999	51	80	99	21	3	254	2.500	10.862	29.647	6.540	529	50.078
2000	52	75	102	24	3	256	2.576	10.392	28.407	7.646	635	49.656
2001	54	73	106	29	3	265	2.589	10.051	28.615	8.669	649	50.573
2002	55	75	110	35	4	279	2.616	9.914	28.908	12.062	969	54.469
2003	59	77	113	41	5	295	2.918	9.573	29.591	14.381	1.341	57.804
2004	58	77	114	46	6	301	2.713	9.462	29.829	16.465	1.461	59.930
2005	56	77	118	50	7	308	2.588	9.195	30.280	17.333	1.938	61.334
2006	53	77	123	56	8	317	2.525	9.377	30.529	18.982	2.490	63.903
2007	52	75	123	60	8	318	2.444	9.236	29.903	20.178	2.490	64.251
2008	52	74	126	65	9	326	2.568	9.032	30.321	22.094	2.962	66.977
2009	52	74	127	70	11	334	2.555	8.418	29.747	23.518	3.027	67.265
2010	51	77	131	76	10	345	2.566	8.080	30.262	24.396	2.919	68.223
2011	49	73	132	77	10	341	2.414	7.274	30.933	24.503	2.913	68.037
2012	48	70	132	84	9	343	2.334	6.875	30.375	25.775	2.583	67.942
2013	47	70	133	84	9	343	2.290	6.500	30.694	25.939	2.429	67.852
2014	47	68	136	84	9	344	2.295	6.307	31.061	25.943	2.429	68.035

Fuente: Agència Valenciana del Turisme

Oferta turística municipal y comarcal 2014

HOTELES

Evolución de la oferta turística en la provincia de Alicante 1990-2014. Tasa de variación interanual (%)

Año	NÚMERO						PLAZAS					
	Estrellas de Oro						Estrellas de Oro					
	Una	Dos	Tres	Cuatro	Cinco	Total	Una	Dos	Tres	Cuatro	Cinco	Total
1991	6,0	5,4	4,8	-8,3	0,0	4,6	-3,3	4,8	7,6	-4,8	0,0	3,7
1992	-4,2	-1,3	1,5	0,0	0,0	-1,3	2,5	-1,0	3,2	0,7	0,0	1,6
1993	10,3	0,0	3,0	9,1	-50,0	4,0	-19,5	5,4	5,6	4,8	-30,9	1,0
1994	-17,3	1,3	16,2	-8,3	0,0	-0,9	-38,7	-3,3	15,1	-12,6	0,0	0,4
1995	-19,4	12,8	12,7	36,4	0,0	5,2	-34,6	-1,1	5,0	30,6	5,3	2,1
1996	6,0	-3,4	5,6	-6,7	100,0	2,1	2,2	0,2	1,7	-2,1	27,5	1,2
1997	-5,7	0,0	0,0	7,1	0,0	-0,8	-6,0	0,0	-2,0	5,7	-6,5	-1,0
1998	0,0	-3,5	-1,1	20,0	50,0	0,0	1,7	-1,4	-3,9	29,7	23,3	0,6
1999	2,0	-2,4	6,5	16,7	0,0	3,3	4,3	-13,0	10,9	6,4	0,0	3,7
2000	2,0	-6,3	3,0	14,3	0,0	0,8	3,0	-4,3	-4,2	16,9	20,0	-0,8
2001	3,8	-2,7	3,9	20,8	0,0	3,5	0,5	-3,3	0,7	13,4	2,2	1,8
2002	1,9	2,7	3,8	20,7	33,3	5,3	1,0	-1,4	1,0	39,1	49,3	7,7
2003	7,3	2,7	2,7	17,1	25,0	5,7	11,5	-3,4	2,4	19,2	38,4	6,1
2004	-1,7	0,0	0,9	12,2	20,0	2,0	-7,0	-1,2	0,8	14,5	8,9	3,7
2005	-3,4	0,0	3,5	8,7	16,7	2,3	-4,6	-2,8	1,5	5,3	32,6	2,3
2006	-5,4	0,0	4,2	12,0	14,3	2,9	-2,4	2,0	0,8	9,5	28,5	4,2
2007	-1,9	-2,6	0,0	7,1	0,0	0,3	-3,2	-1,5	-2,1	6,3	0,0	0,5
2008	0,0	-1,3	2,4	8,3	12,5	2,5	5,1	-2,2	1,4	9,5	19,0	4,2
2009	0,0	0,0	0,8	7,7	22,2	2,5	-0,5	-6,8	-1,9	6,4	2,2	0,4
2010	-1,9	4,1	3,1	8,6	-9,1	3,3	0,4	-4,0	1,7	3,7	-3,6	1,4
2011	-3,9	-5,2	0,8	1,3	0,0	-1,2	-5,9	-10,0	2,2	0,4	-0,2	-0,3
2012	-2,0	-4,1	0,0	9,1	-10,0	0,6	-3,3	-5,5	-1,8	5,2	-11,3	-0,1
2013	-2,1	0,0	0,8	0,0	0,0	0,0	-1,9	-5,5	1,1	0,6	-6,0	-0,1
2014	0,0	-2,9	2,3	0,0	0,0	0,3	0,2	-3,0	1,2	0,0	0,0	0,3

Fuente: Agència Valenciana del Turisme

Oferta turística municipal y comarcal 2014

HOSTALES

Evolución de la oferta turística en la provincia de Alicante 1990-2014

Año	NÚMERO				PLAZAS				
	Estrellas de Plata				Estrellas de Plata				
	Una	Dos	Tres	Total	Una	Dos	Tres	Total	
1990	85	56	3	144	2.674	2.053	177	4.904	
1991	74	46	2	122	2.317	1.647	164	4.128	
1992	71	44	2	117	2.227	1.591	164	3.982	
1993	56	41	1	98	1.765	1.443	42	3.250	
1994	56	39		95	1.777	1.404		3.181	
1995	61	29		90	2.015	1.125		3.140	
1996	39	17		56	1.515	766		2.281	
1997	40	17		57	1.550	727		2.277	
1998	43	15		58	1.633	595		2.228	
1999	50	16		66	1.835	607		2.442	
2000	52	17		69	1.941	679		2.620	
2001	55	18		73	2.074	713		2.787	
2002	60	19		79	2.221	771		2.992	
2003	62	20		82	2.263	823		3.086	
2004	62	20		82	2.063	823		2.886	
2005	66	20		86	2.237	823		3.060	
2006	65	20		85	2.216	823		3.039	
2007	67	21		88	2.245	833		3.078	
2008	67	21		88	2.210	893		3.103	
2009	65	20		85	2.138	883		3.021	
2010	62	20		82	2.030	883		2.913	
2011	63	20		83	2.076	883		2.959	
2012	63	20		83	2083	883		2.966	
2013	62	21		83	1998	937		2.935	
2014	64	21		85	2030	910		2.940	

Fuente: Agència Valenciana del Turisme

Oferta turística municipal y comarcal 2014

HOSTALES

Evolución de la oferta turística en la provincia de Alicante 1990-2014. Tasa de variación interanual (%)

Año	NÚMERO				PLAZAS			
	Estrellas de Plata				Estrellas de Plata			
	Una	Dos	Tres	Total	Una	Dos	Tres	Total
1991	-12,9	-17,9	-33,3	-15,3	-13,4	-19,8	-7,3	-15,8
1992	-4,1	-4,3	0,0	-4,1	-3,9	-3,4	0,0	-3,5
1993	-21,1	-6,8	-50,0	-16,2	-20,7	-9,3	-74,4	-18,4
1994	0,0	-4,9	-100,0	-3,1	0,7	-2,7	-100,0	-2,1
1995	8,9	-25,6	--	-5,3	13,4	-19,9	--	-1,3
1996	-36,1	-41,4	--	-37,8	-24,8	-31,9	--	-27,4
1997	2,6	0,0	--	1,8	2,3	-5,1	--	-0,2
1998	7,5	-11,8	--	1,8	5,4	-18,2	--	-2,2
1999	16,3	6,7	--	13,8	12,4	2,0	--	9,6
2000	4,0	6,3	--	4,5	5,8	11,9	--	7,3
2001	5,8	5,9	--	5,8	6,9	5,0	--	6,4
2002	9,1	5,6	--	8,2	7,1	8,1	--	7,4
2003	3,3	5,3	--	3,8	1,9	6,7	--	3,1
2004	0,0	0,0	--	0,0	-8,8	0,0	--	-6,5
2005	6,5	0,0	--	4,9	8,4	0,0	--	6,0
2006	-1,5	0,0	--	-1,2	-0,9	0,0	--	-0,7
2007	3,1	1,0	--	3,5	1,3	1,2	--	1,3
2008	0,0	2,0	--	0,0	-1,6	7,2	--	0,8
2009	-3,0	3,0	--	-3,4	-3,3	-1,1	--	-2,6
2010	-4,6	4,0	--	-3,5	-5,1	0,0	--	-3,6
2011	1,6	0,0	--	1,2	2,3	0,0	--	1,6
2012	0,0	0,0	--	0,0	0,3	0,0	--	0,2
2013	-1,6	5,0	--	0,0	-4,1	6,1	--	-1,0
2014	3,2	0,0	--	2,4	1,6	-2,9	--	0,2

Fuete:Agència Valenciana del Turisme

Oferta turística municipal y comarcal 2014

PENSIONES

Evolución de la oferta turística en la provincia de Alicante 2010-2014

Any	NÚMERO	PLAZAS	HABITACIONES
	Única	Única	Única
2010	94	2.401	1.320
2011	92	2.339	1.302
2012	89	2.221	1.234
2013	87	2.175	1.202
2014	85	2.133	1.174

Evolución de la oferta turística en la provincia de Alicante 2010-2014. Tasa de variación interanual (%)

Any	NÚMERO	PLAZAS	HABITACIONES
	Única	Única	Única
2010	--	--	--
2011	-2,1	-2,6	-1,4
2012	-3,3	-5,0	-5,2
2013	-2,2	-2,1	-2,6
2014	-2,3	-1,9	-2,3

Fuente:Agència Valenciana del Turisme

Oferta turística municipal y comarcal 2014

APARTAMENTOS

Evolución de la oferta turística en la provincia de Alicante 1995-2014

Año	NÚMERO				PLAZAS			
	Categorías				Categorías			
	Superior	Primera	Estándar	Total	Superior	Primera	Estándar	Total
1995		618	12.051	12.669		2.197	52.635	54.832
1996		1.054	14.018	15.072		4.033	59.837	63.870
1997		1.057	14.474	15.531		4.039	61.071	65.110
1998		1.062	15.259	16.321		4.079	61.483	65.562
1999		1.088	15.968	17.056		4.215	62.065	66.280
2000		1.189	16.679	17.868		4.581	64.570	69.151
2001		1.254	16.471	17.725		4.889	62.585	67.474
2002	1	1.305	16.935	18.241	10	5.124	63.848	68.982
2003		1.486	17.648	19.134		5.651	66.458	72.109
2004		1.481	17.862	19.343		5.638	67.740	73.378
2005		1.566	17.763	19.329		5.987	67.116	73.103
2006		1.482	17.857	19.339		5.792	68.397	74.189
2007		1.484	18.058	19.542		5.765	69.372	75.137
2008		1.487	18.740	20.227		5.745	72.187	77.932
2009	2	1.775	19.307	21.084	12	6.616	75.259	81.887
2010	199	2.169	19.402	21.770	844	7.845	75.996	84.685
2011	205	2.220	19.013	21.438	887	9.075	85.531	95.493
2012	223	2.368	19.363	21.954	1.000	9.674	87.886	98.560
2013	238	1.792	20.314	22.344	1.095	7.220	93.022	101.337
2014	293	1.953	20.917	23.163	1.457	7.996	96.719	106.172

Fuente: Agència Valenciana del Turisme

APARTAMENTOS

Evolución de la oferta turística en la provincia de Alicante 1995-2014. Tasa de variación interanual (%)

Any	NÚMERO					PLAZAS			
	Categorías					Categorías			
	Superior	Primera	Estándar	Total		Superior	Primera	Estándar	Total
1996	--	70,6	16,3	19,0	--	83,6	13,7	16,5	
1997	--	0,3	3,3	3,0	--	0,1	2,1	1,9	
1998	--	0,5	5,4	5,1	--	1,0	0,7	0,7	
1999	--	2,4	4,6	4,5	--	3,3	0,9	1,1	
2000	--	9,3	4,5	4,8	--	8,7	4,0	4,3	
2001	--	5,5	-1,2	-0,8	--	6,7	-3,1	-2,4	
2002	--	4,1	2,8	2,9	--	4,8	2,0	2,2	
2003	-100,0	13,9	4,2	4,9	-100,0	10,3	4,1	4,5	
2004	--	-0,3	1,2	1,1	--	-0,2	1,9	1,8	
2005	--	5,7	-0,6	-0,1	--	6,2	-0,9	-0,4	
2006	--	-5,4	0,5	0,1	--	-3,3	1,9	1,5	
2007	--	0,1	1,1	1,0	--	-0,5	1,4	1,3	
2008	--	0,2	3,8	3,5	--	-0,3	4,1	3,7	
2009	--	19,4	3,0	4,2	--	15,2	4,3	5,1	
2010	9.850,0	22,2	0,5	3,3	6.933,3	18,6	1,0	3,4	
2011	3,0	2,4	-2,0	-1,5	5,1	15,7	12,5	12,8	
2012	8,8	6,7	1,8	2,4	12,7	6,6	2,8	3,2	
2013	6,7	-24,3	4,9	1,8	9,5	-25,4	5,8	2,8	
2014	23,1	9,0	3,0	3,7	33,1	10,7	4,0	4,8	

Fuente: Agència Valenciana del Turisme

Oferta turística municipal y comarcal 2014

CAMPINGS

Evolució de l'oferta turística a la província d'Alacant 1990-2014

Any	NÚMERO				PLAZAS				
	Categorías				Categorías				
	Gran confort	Primera	Segunda	Total	Gran confort	Primera	Segunda	Total	
1990		14	34	48		8.640	11.805	20.445	
1991		14	35	49		8.739	14.173	22.912	
1992		11	39	50		5.769	17.717	23.486	
1993		9	40	49		5.276	18.081	23.357	
1994		9	43	52		5.278	19.109	24.387	
1995		9	43	52		5.749	19.545	25.294	
1996		9	39	48		5.755	18.566	24.321	
1997		9	39	48		6.148	18.325	24.473	
1998		9	38	47		6.148	18.390	24.538	
1999		9	35	44		6.148	17.454	23.602	
2000		9	36	45		6.804	18.417	25.221	
2001		8	36	44		6.271	17.939	24.210	
2002		8	37	45		6.428	18.438	24.866	
2003		8	36	44		6.428	20.322	26.750	
2004		8	35	43		6.428	19.832	26.260	
2005		8	35	43		6.472	19.781	26.253	
2006		8	32	40		6.472	19.496	25.968	
2007	1	9	27	37	666	7.131	15.905	23.702	
2008	2	7	25	34	1.881	5.218	16.469	23.568	
2009	2	6	27	35	1.881	3.189	17.715	22.785	
2010	3	5	25	33	2.579	2.754	17.101	22.434	
2011	3	7	25	35	2.579	7.523	17.043	27.145	
2012	3	7	27	37	2.579	7.703	17.311	27.593	
2013	3	7	27	37	2.579	7.703	17.311	27.593	
2014	3	7	30	40	2.579	7.703	18.028	28.310	

Fuente: Agència Valenciana del Turisme

Oferta turística municipal y comarcal 2014

CAMPINGS

Evolución de la oferta turística en la provincia d'Alicante 1990-2014. Tasa de variación interanual (%)

Año	NÚMERO				PLAZAS			
	Categorías				Categorías			
	Gran confort	Primera	Segunda	Total	Gran confort	Primera	Segunda	Total
1991	--	0,0	2,9	2,1	--	1,1	20,1	12,1
1992	--	-21,4	11,4	2,0	--	-34,0	25,0	2,5
1993	--	-18,2	2,6	-2,0	--	-8,5	2,1	-0,5
1994	--	0,0	7,5	6,1	--	0,0	5,7	4,4
1995	--	0,0	0,0	0,0	--	8,9	2,3	3,7
1996	--	0,0	-9,3	-7,7	--	0,1	-5,0	-3,8
1997	--	0,0	0,0	0,0	--	6,8	-1,3	0,6
1998	--	0,0	-2,6	-2,1	--	0,0	0,4	0,3
1999	--	0,0	-7,9	-6,4	--	0,0	-5,1	-3,8
2000	--	0,0	2,9	2,3	--	10,7	5,5	6,9
2001	--	-11,1	0,0	-2,2	--	-7,8	-2,6	-4,0
2002	--	0,0	2,8	2,3	--	2,5	2,8	2,7
2003	--	0,0	-2,7	-2,2	--	0,0	10,2	7,6
2004	--	0,0	-2,8	-2,3	--	0,0	-2,4	-1,8
2005	--	0,0	0,0	0,0	--	0,7	-0,3	0,0
2006	--	0,0	-8,6	-7,0	--	0,0	-1,4	-1,1
2007	--	12,5	-15,6	-7,5	--	10,2	-18,4	-8,7
2008	100,0	-22,2	-7,4	-8,1	182,4	-26,8	3,5	-0,6
2009	0,0	-14,3	8,0	2,9	0,0	-38,9	7,6	-3,3
2010	50,0	-16,7	-7,4	-5,7	37,1	-13,6	-3,5	-1,5
2011	0,0	40,0	0,0	6,1	0,0	173,2	-0,3	21,0
2012	0,0	0,0	8,0	5,7	0,0	2,4	1,6	1,7
2013	0,0	0,0	0,0	0,0	0,0	0,0	0,0	0,0
2014	0,0	0,0	11,1	8,1	0,0	0,0	4,1	2,6

Fuente: Agència Valenciana del Turisme

CASAS RURALES Y ALBERGUES

Evolución de la oferta turística en la provincia de Alicante 1996-2014

Año	NÚMERO				Total	PLAZAS				Total
	Albergues		Casas Rurales			Albergues		Casas Rurales		
	Superior	Estándar	Superior	Estándar		Superior	Estándar	Superior	Estándar	
1996		2		12	14			110	83	193
1997		2		20	22			110	141	251
1998		3		30	33			152	218	370
1999		8		50	58			477	361	838
2000		10		62	72			620	469	1.089
2001		11		84	95			648	633	1.281
2002		11		109	120			648	817	1.465
2003		13		130	143			708	984	1.692
2004		11		153	164			581	1.160	1.741
2005		13		174	187			635	1.336	1.971
2006		13		184	197			635	1.377	2.012
2007		12	7	194	213			557	94	1.495
2008		11	10	198	219			533	122	1.547
2009		10	12	209	231			493	147	1.622
2010		10	15	217	242			493	182	1.702
2011		13	17	222	252			718	197	1.756
2012	1	13	17	227	258	52		738	192	1.816
2013	1	14	17	214	246	50		790	203	1.724
2014		18	16	222	256			958	191	1.785

Fuente: Agència Valenciana del Turisme

Los establecimientos abiertos al público en general, que se comercializan como "albergues juveniles" o "youth hostels" acogiendo en sus instalaciones a personas que no están en posesión del carnet de alberguista, a los efectos de su inscripción en el Registro General de Empresas, Establecimientos y Profesiones Turísticas, se clasifican como albergues turísticos (Disposición Adicional Única del Decreto 206/2010 por el que se modifican los decretos reguladores del alojamiento turístico de la Comunitat Valenciana). En 2013 hay registrados 8 "youth hostels" o albergues de ciudad, ubicados en municipios del litoral de Alicante y la ciudad de Valencia.

CASAS RURALES Y ALBERGUES

Evolución de la oferta turística en la provincia de Alicante 1996-2014. Tasa de variación interanual (%)

Año	Albergues		Casas Rurales		Total	Albergues		Casas Rurales		Total
	Superior	Estándar	Superior	Estándar		Superior	Estándar	Superior	Estándar	
1997	--	0,0	--	66,7	57,1	--	0,0	--	69,9	30,1
1998	--	50,0	--	50,0	50,0	--	38,2	--	54,6	47,4
1999	--	166,7	--	66,7	75,8	--	213,8	--	65,6	126,5
2000	--	25,0	--	24,0	24,1	--	30,0	--	29,9	30,0
2001	--	10,0	--	35,5	31,9	--	4,5	--	35,0	17,6
2002	--	0,0	--	29,8	26,3	--	0,0	--	29,1	14,4
2003	--	18,2	--	19,3	19,2	--	9,3	--	20,4	15,5
2004	--	-15,4	--	17,7	14,7	--	-17,9	--	17,9	2,9
2005	--	18,2	--	13,7	14,0	--	9,3	--	15,2	13,2
2006	--	0,0	--	5,7	5,3	--	0,0	--	3,1	2,1
2007	--	-7,7	--	5,4	8,1	--	-12,3	--	8,6	6,7
2008	--	-8,3	42,9	2,1	2,8	--	-4,3	29,8	3,5	2,6
2009	--	-9,1	20,0	5,6	5,5	--	-7,5	20,5	4,8	2,7
2010	--	0,0	25,0	3,8	4,8	--	0,0	23,8	4,9	5,1
2011	--	30,0	13,3	2,3	4,1	--	45,6	8,2	3,2	12,4
2012	--	0,0	0,0	2,3	2,4	--	2,8	-2,5	3,4	4,8
2013	0,0	7,7	0,0	-5,7	-4,7	-3,8	7,0	5,7	-5,1	-1,1
2014	-100,0	28,6	-5,9	3,7	4,1	-100,0	21,3	-5,9	3,5	6,0

Fuente: Agencia Valenciana del Turismo

Los establecimientos abiertos al público en general, que se comercializan como "albergues juveniles" o "youth hostels" acogiendo en sus instalaciones a personas que no están en posesión del carnet de alberguista, a los efectos de su inscripción en el Registro General de Empresas, Establecimientos y Profesiones Turísticas, se clasifican como albergues turísticos (Disposición Adicional Única del Decreto 206/2010 por el que se modifican los decretos reguladores del alojamiento turístico de la Comunitat Valenciana). En 2014 hay registrados 8 "youth hostels" o albergues de ciudad, ubicados en municipios del litoral de Alicante y la ciudad de Valencia.

RESTAURANTES

Evolución de la oferta turística en la provincia de Alicante 1990-2014

Año	NÚMERO						PLAZAS					
	Categorías						Categorías					
	Uno	Dos	Tres	Cuatro	Cinco	Total	Uno	Dos	Tres	Cuatro	Cinco	Total
1990	856	1.542	35	8		2.441	36.130	97.905	3.020	1.032		138.087
1991	919	1.594	35	8		2.556	39.139	100.915	2.997	1.032		144.083
1992	984	1.569	31	7		2.591	42.874	100.592	2.587	932		146.985
1993	1.205	1.632	23	6		2.866	58.151	100.976	1.866	428		161.421
1994	1.384	1.618	22	4		3.028	67.993	101.409	1.761	312		171.475
1995	1.548	1.636	22	4		3.210	76.884	103.347	1.761	312		182.304
1996	1.709	1.564	19	4		3.296	89.076	100.434	1.653	312		191.475
1997	1.860	1.562	21	5		3.448	97.340	99.859	1.821	502		199.522
1998	2.004	1.581	22	5	1	3.613	105.590	101.358	2.041	602	40	209.631
1999	2.096	1.598	22	5	1	3.722	111.122	103.101	1.984	602	40	216.849
2000	2.237	1.595	23	5	1	3.861	118.941	103.581	2.196	602	40	225.360
2001	2.338	1.587	23	6	1	3.955	128.241	104.789	2.196	634	40	235.900
2002	2.474	1.582	23	6	1	4.086	141.121	106.744	2.288	634	40	250.827
2003	2.658	1.604	24	6	1	4.293	153.757	109.509	2.384	634	40	266.324
2004	2.894	1.634	27	7	1	4.563	169.526	112.454	2.619	662	40	285.301
2005	3.071	1.652	27	7	1	4.758	182.431	114.022	2.925	662	40	300.080
2006	3.257	1.676	26	7	1	4.967	196.997	116.691	2.895	662	40	317.285
2007	3.460	1.689	26	7	1	5.183	212.964	118.221	2.895	662	40	334.782
2008	3.611	1.704	27	6	1	5.349	223.809	119.972	2.941	634	40	347.396
2009	3.622	1.703	26	6	1	5.358	224.473	119.952	2.925	634	40	348.024

Año	Primera	Segunda	Tercera	Total
2010	34	232	6.120	6.386
2011	38	266	6.149	6.453
2012	39	294	6.201	6.534
2013	42	307	6137	6.486
2014	43	337	6102	6.482

Fuente: Agència Valenciana del Turisme

Nota: El Decreto 7/2009, de 9 de enero, del Consell, regulador de los establecimientos de restauración de la Comunitat Valenciana y su modificación mediante el Decreto 54/2010, de 31 de marzo, del Consell, ha implicado una actualización sustancial sobre la anterior normativa, modificándose las categorías existentes. Al respecto hay que aclarar que los establecimientos que se recogen en la nueva tabla, correspondiente a los ejercicios 2010 y 2011, son los clasificados como grupo I (restaurantes). Esta categoría ha asimilado a parte de los establecimientos calificados como cafeterías en el anterior decreto, mientras que otra parte de las cafeterías han optado por registrarse dentro del grupo II (bares, con o sin comidas)

Oferta turística municipal y comarcal 2014

RESTAURANTES

Evolución de la oferta turística en la provincia de Alicante 1990-2014. Tasa de variación interanual (%)

Año	NÚMERO						PLAZAS					
	Categorías						Categorías					
	Uno	Dos	Tres	Cuatro	Cinco	Total	Uno	Dos	Tres	Cuatro	Cinco	Total
1991	7,4	3,4	0,0	0,0	--	4,7	8,3	3,1	-0,8	0,0	--	4,3
1992	7,1	-1,6	-11,4	-12,5	--	1,4	9,5	-0,3	-13,7	-9,7	--	2,0
1993	22,5	4,0	-25,8	-14,3	--	10,6	35,6	0,4	-27,9	-54,1	--	9,8
1994	14,9	-0,9	-4,3	-33,3	--	5,7	16,9	0,4	-5,6	-27,1	--	6,2
1995	11,8	1,1	0,0	0,0	--	6,0	13,1	1,9	0,0	0,0	--	6,3
1996	10,4	-4,4	-13,6	0,0	--	2,7	15,9	-2,8	-6,1	0,0	--	5,0
1997	8,8	-0,1	10,5	25,0	--	4,6	9,3	-0,6	10,2	60,9	--	4,2
1998	7,7	1,2	4,8	0,0	--	4,8	8,5	1,5	12,1	19,9	--	5,1
1999	4,6	1,1	0,0	0,0	0,0	3,0	5,2	1,7	-2,8	0,0	0,0	3,4
2000	6,7	-0,2	4,5	0,0	0,0	3,7	7,0	0,5	10,7	0,0	0,0	3,9
2001	4,5	-0,5	0,0	20,0	0,0	2,4	7,8	1,2	0,0	5,3	0,0	4,7
2002	5,8	-0,3	0,0	0,0	0,0	3,3	10,0	1,9	4,2	0,0	0,0	6,3
2003	7,4	1,4	4,3	0,0	0,0	5,1	9,0	2,6	4,2	0,0	0,0	6,2
2004	8,9	1,9	12,5	16,7	0,0	6,3	10,3	2,7	9,9	4,4	0,0	7,1
2005	6,1	1,1	0,0	0,0	0,0	4,3	7,6	1,4	11,7	0,0	0,0	5,2
2006	6,1	1,5	-3,7	0,0	0,0	4,4	8,0	2,3	-1,0	0,0	0,0	5,7
2007	6,2	0,8	0,0	0,0	0,0	4,3	8,1	1,3	0,0	0,0	0,0	5,5
2008	4,4	0,9	3,8	-14,3	0,0	3,2	5,1	1,5	1,6	-4,2	0,0	3,8
2009	0,3	-0,1	-3,7	0,0	0,0	0,2	0,3	0,0	-0,5	0,0	0,0	0,2

Año	Primera	Segunda	Tercera	Total
2010	--	--	--	--
2011	11,8	14,7	0,5	1,0
2012	2,6	10,5	0,8	1,3
2013	7,7	4,4	-1,0	-0,7
2014	2,4	9,8	-0,6	-0,1

Fuente: Agència Valenciana del Turisme

Nota: El Decreto 7/2009, de 9 de enero, del Consell, regulador de los establecimientos de restauración de la Comunitat Valenciana y su modificación mediante el Decreto 54/2010, de 31 de marzo, del Consell, ha implicado una actualización sustancial sobre la anterior normativa, modificándose las categorías existentes. Al respecto hay que aclarar que los establecimientos que se recogen en la nueva tabla, correspondiente a los ejercicios 2010 y 2011, son los clasificados como grupo I (restaurantes). Esta categoría ha asimilado a parte de los establecimientos calificados como cafeterías en el anterior decreto, mientras que otra parte de las cafeterías han optado por registrarse dentro del grupo II (bares, con o sin comidas)

Oferta turística municipal y comarcal 2014

AGÈNCIES DE VIATGES

Evolució de l'oferta turística a la província d'Alacant 1990-2014

Año	CASAS CENTRALES				Total Casas Centrales	SUCURSALES	TOTAL GENERAL
	Categorías			Total Sucursales			
	Mayorista	Mayor/minor	Minorista				
1990		18	71	89	134	223	
1991		8	93	101	124	225	
1992		7	84	91	103	194	
1993		7	85	92	108	200	
1994	1	8	93	102	125	227	
1995	1	8	101	110	131	241	
1996	1	8	104	113	135	248	
1997	2	11	110	123	164	287	
1998	3	16	120	139	166	305	
1999	3	19	122	144	167	311	
2000	2	27	125	154	174	328	
2001	2	28	138	168	187	355	
2002	3	31	147	181	203	384	
2003	3	32	149	184	220	404	
2004	3	34	159	196	240	436	
2005	3	36	184	223	262	485	
2006	3	36	207	246	274	520	
2007	4	38	255	297	281	578	
2008	4	38	290	332	267	599	
2009	3	41	255	299	235	534	
2010	2	44	258	304	234	538	
2011	2	44	248	294	210	504	
2012	2	48	256	306	200	506	
2013	2	51	248	300	171	471	
2014	1	48	244	293	157	450	

Fuente: Agència Valenciana del Turisme

AGENCIAS DE VIAJES

Evolución de la oferta turística en la provincia de Alicante 1990-2014. Tasa de variación interanual (%)

Any	CASAS CENTRALES				Total sucursales	TOTAL GENERAL
	Mayorista	Mayor/minor	Minorista	Total Casas Centrales		
1991	--	-55,6	31,0	13,5	-7,5	0,9
1992	--	-12,5	-9,7	-9,9	-16,9	-13,8
1993	--	0,0	1,2	1,1	4,9	3,1
1994	--	14,3	9,4	10,9	15,7	13,5
1995	0,0	0,0	8,6	7,8	4,8	6,2
1996	0,0	0,0	3,0	2,7	3,1	2,9
1997	100,0	37,5	5,8	8,8	21,5	15,7
1998	50,0	45,5	9,1	13,0	1,2	6,3
1999	0,0	18,8	1,7	3,6	0,6	2,0
2000	-33,3	42,1	2,5	6,9	4,2	5,5
2001	0,0	3,7	10,4	9,1	7,5	8,2
2002	50,0	10,7	6,5	7,7	8,6	8,2
2003	0,0	3,2	1,4	1,7	8,4	5,2
2004	0,0	6,3	6,7	6,5	9,1	7,9
2005	0,0	5,9	15,7	13,8	9,2	11,2
2006	0,0	0,0	12,5	10,3	4,6	7,2
2007	33,3	5,6	23,2	20,7	2,6	11,2
2008	0,0	0,0	13,7	11,8	-5,0	3,6
2009	-25,0	7,9	-12,1	-9,9	-12,0	-10,9
2010	-33,3	7,3	1,2	1,7	-0,4	0,7
2011	0,0	0,0	-3,9	-3,3	-10,3	-6,3
2012	0,0	9,1	3,2	4,1	-4,8	0,4
2013	0,0	6,3	-3,1	-2,0	-14,5	-6,9
2014	-50,0	-5,9	-1,6	-2,3	-8,2	-4,5

Fuente: Agència Valenciana del Turisme

EVOLUCIÓN DE LA OFERTA TURÍSTICA EN LA PROVINCIA DE CASTELLÓN 1990-2014

Hoteles

Hostales

Pensiones

Apartamentos

Campings

Casas Rurales y Albergues

Restaurantes

Agencias de Viajes

Oferta turística municipal y comarcal 2014

HOTELES

Evolución de la oferta turística en la provincia de Castellón 1990-2014

Año	NÚMERO						PLAZAS					
	Estrellas de Oro						Estrellas de Oro					
	Una	Dos	Tres	Cuatro	Cinco	Total	Una	Dos	Tres	Cuatro	Cinco	Total
1990	24	24	12	4		64	1.350	2.035	2.863	893		7.141
1991	26	25	13	4		68	1.478	2.163	3.558	893		8.092
1992	26	27	13	4		70	1.478	2.831	3.562	919		8.790
1993	29	28	17	4		78	1.509	2.905	4.840	1.050		10.304
1994	34	31	22	4		91	1.673	3.033	6.015	1.054		11.775
1995	36	33	27	4		100	1.731	3.340	6.303	1.063		12.437
1996	35	33	27	4		99	1.475	3.916	6.318	1.063		12.772
1997	35	34	29	4		102	1.475	3.420	7.031	1.063		12.989
1998	39	37	33	4		113	2.008	3.538	7.427	1.063		14.036
1999	39	37	33	5		114	2.008	3.279	7.678	1.219		14.184
2000	40	40	34	7		121	2.129	3.292	7.708	1.530		14.659
2001	39	43	36	9		127	2.133	3.553	7.799	2.718		16.203
2002	41	46	36	11		134	2.249	3.633	7.799	4.148		17.829
2003	40	47	37	12	1	137	2.220	3.704	7.810	4.164	372	18.270
2004	39	49	39	16	1	144	2.279	3.354	8.013	5.502	374	19.522
2005	34	48	41	17	1	141	1.993	3.017	8.570	5.790	374	19.744
2006	36	49	41	18	1	145	2.026	2.993	8.078	6.595	374	20.066
2007	34	51	39	20	1	145	1.837	3.077	6.647	7.929	374	19.864
2008	33	52	39	22	1	147	1.837	3.044	7.614	8.780	374	21.649
2009	32	54	43	23	1	153	1.691	3.011	8.224	8.854	374	22.154
2010	32	56	43	25	1	157	1.613	3.067	7.462	9.723	374	22.239
2011	33	55	47	26	1	162	1.662	3.000	6.593	10.796	374	22.425
2012	35	55	47	27	1	165	1.687	3.040	6.670	10.865	374	22.636
2013	34	54	47	27	1	163	1.667	3.007	6.519	10.925	374	22.492
2014	34	53	49	27	1	164	1.419	2.992	6.550	10.950	374	22.285

Fuente: Agència Valenciana del Turisme

Oferta turística municipal y comarcal 2014

HOTELES

Evolución de la oferta turística en la provincia de Castellón 1990-2014. Tasa de variación interanual (%)

Año	NÚMERO						PLAZAS					
	Estrellas de Oro						Estrellas de Oro					
	Una	Dos	Tres	Cuatro	Cinco	Total	Una	Dos	Tres	Cuatro	Cinco	Total
1991	8,3	4,2	8,3	0,0	--	6,3	9,5	6,3	24,3	0,0	--	13,3
1992	0,0	8,0	0,0	0,0	--	2,9	0,0	30,9	0,1	2,9	--	8,6
1993	11,5	3,7	30,8	0,0	--	11,4	2,1	2,6	35,9	14,3	--	17,2
1994	17,2	10,7	29,4	0,0	--	16,7	10,9	4,4	24,3	0,4	--	14,3
1995	5,9	6,5	22,7	0,0	--	9,9	3,5	10,1	4,8	0,9	--	5,6
1996	-2,8	0,0	0,0	0,0	--	-1,0	-14,8	17,2	0,2	0,0	--	2,7
1997	0,0	3,0	7,4	0,0	--	3,0	0,0	-12,7	11,3	0,0	--	1,7
1998	11,4	8,8	13,8	0,0	--	10,8	36,1	3,5	5,6	0,0	--	8,1
1999	0,0	0,0	0,0	25,0	--	0,9	0,0	-7,3	3,4	14,7	--	1,1
2000	2,6	8,1	3,0	40,0	--	6,1	6,0	0,4	0,4	25,5	--	3,3
2001	-2,5	7,5	5,9	28,6	--	5,0	0,2	7,9	1,2	77,6	--	10,5
2002	5,1	7,0	0,0	22,2	--	5,5	5,4	2,3	0,0	52,6	--	10,0
2003	-2,4	2,2	2,8	9,1	--	2,2	-1,3	2,0	0,1	0,4	--	2,5
2004	-2,5	4,3	5,4	33,3	0,0	5,1	2,7	-9,4	2,6	32,1	0,5	6,9
2005	-12,8	-2,0	5,1	6,3	0,0	-2,1	-12,5	-10,0	7,0	5,2	0,0	1,1
2006	5,9	2,1	0,0	5,9	0,0	2,8	1,7	-0,8	-5,7	13,9	0,0	1,6
2007	-5,6	4,1	-4,9	11,1	0,0	0,0	-9,3	2,8	-17,7	20,2	0,0	-1,0
2008	-2,9	2,0	0,0	10,0	0,0	1,4	0,0	-1,1	14,5	10,7	0,0	9,0
2009	-3,0	3,8	10,3	4,5	0,0	4,1	-7,9	-1,1	8,0	0,8	0,0	2,3
2010	0,0	3,7	0,0	8,7	0,0	2,6	-4,6	1,9	-9,3	9,8	0,0	0,4
2011	3,1	-1,8	9,3	4,0	0,0	3,2	3,0	-2,2	-11,6	11,0	0,0	0,8
2012	6,1	0,0	0,0	3,8	0,0	1,9	1,5	1,3	1,2	0,6	0,0	0,9
2013	-2,9	-1,8	0,0	0,0	0,0	-1,2	-1,2	-1,1	-2,3	0,6	0,0	-0,6
2014	0,0	-1,9	4,3	0,0	0,0	0,6	-14,9	-0,5	0,5	0,2	0,0	-0,9

Fuente: Agència Valenciana del Turisme

Oferta turística municipal y comarcal 2014

HOSTALES

Evolución de la oferta turística en la provincia de Castellón 1990-2014

Año	NÚMERO				PLAZAS			
	Estrellas de Plata				Estrellas de Plata			
	Una	Dos	Tres	Total	Una	Dos	Tres	Total
1990	73	24	2	99	3.300	952	88	4.340
1991	65	20	2	87	3.072	702	88	3.862
1992	64	20	2	86	3.055	702	88	3.845
1993	62	20	2	84	2.946	692	88	3.726
1994	62	17	1	80	3.000	595	30	3.625
1995	55	12	1	68	2.525	426	30	2.981
1996	55	5	1	61	2.549	196	30	2.775
1997	54	5	1	60	2.482	187	30	2.699
1998	50	5		55	1.833	203		2.036
1999	52	7		59	1.903	261		2.164
2000	48	7		55	1.697	258		1.955
2001	45	8		53	1.552	312		1.864
2002	41	9		50	1.392	326		1.718
2003	40	10		50	1.298	362		1.660
2004	40	10		50	1.291	362		1.653
2005	44	10		54	1.407	373		1.780
2006	44	9		53	1.336	308		1.644
2007	44	9		53	1.351	288		1.639
2008	43	9		52	1.292	288		1.580
2009	43	9		52	1.305	288		1.593
2010	42	9		51	1.275	288		1.563
2011	45	9		54	1.350	286		1.636
2012	45	10		55	1.358	317		1.675
2013	45	10		55	1.337	318		1.655
2014	43	10		53	1.272	324		1.596

Fuente: Agència Valenciana del Turisme

Oferta turística municipal y comarcal 2014

HOSTALES

Evolución de la oferta turística en la provincia de Castellón 1990-2014. Tasa de variación interanual (%)

Año	NÚMERO				PLAZAS			
	Estrellas de Plata				Estrellas de Plata			
	Una	Dos	Tres	Total	Una	Dos	Tres	Total
1991	-11,0	-16,7	0,0	-12,1	-6,9	-26,3	0,0	-11,0
1992	-1,5	0,0	0,0	-1,1	-0,6	0,0	0,0	-0,4
1993	-3,1	0,0	0,0	-2,3	-3,6	-1,4	0,0	-3,1
1994	0,0	-15,0	-50,0	-4,8	1,8	-14,0	-65,9	-2,7
1995	-11,3	-29,4	0,0	-15,0	-15,8	-28,4	0,0	-17,8
1996	0,0	-58,3	0,0	-10,3	1,0	-54,0	0,0	-6,9
1997	-1,8	0,0	0,0	-1,6	-2,6	-4,6	0,0	-2,7
1998	-7,4	0,0	-100,0	-8,3	-26,1	8,6	-100,0	-24,6
1999	4,0	40,0	--	7,3	3,8	28,6	--	6,3
2000	-7,7	0,0	--	-6,8	-10,8	-1,1	--	-9,7
2001	-6,3	14,3	--	-3,6	-8,5	20,9	--	-4,7
2002	-8,9	12,5	--	-5,7	-10,3	4,5	--	-7,8
2003	-2,4	11,1	--	0,0	-6,8	11,0	--	-3,4
2004	0,0	0,0	--	0,0	-0,5	0,0	--	-0,4
2005	10,0	0,0	--	8,0	9,0	3,0	--	7,7
2006	0,0	-10,0	--	-1,9	-5,0	-17,4	--	-7,6
2007	0,0	0,0	--	0,0	1,1	-6,5	--	-0,3
2008	-2,3	0,0	--	-1,9	-4,4	0,0	--	-3,6
2009	0,0	0,0	--	0,0	1,0	0,0	--	0,8
2010	-2,3	0,0	--	-1,9	-2,3	0,0	--	-1,9
2011	7,1	0,0	--	5,9	5,9	-0,7	--	4,7
2012	0,0	11,1	--	1,9	0,6	10,8	--	2,4
2013	0,0	0,0	--	0,0	-1,5	0,3	--	-1,2
2014	-4,4	0,0	--	-3,6	-4,9	1,9	--	-3,6

Fuente: Agència Valenciana del Turisme

Oferta turística municipal y comarcal 2014

PENSIONES

Evolución de la oferta turística en la provincia de Castellón 2010-2014

Año	NÚMERO	PLAZAS	HABITACIONES
	Única	Única	Única
2010	44	835	461
2011	45	845	463
2012	42	767	425
2013	41	751	416
2014	40	714	387

Evolución de la oferta turística en la provincia de Castellón 2010-2014. Tasa de variación interanual (%)

Año	NÚMERO	PLAZAS	HABITACIONES
	Única	Única	Única
2010	--	--	--
2011	2,3	1,2	0,4
2012	-6,7	-9,2	-8,2
2013	-2,4	-2,1	-2,1
2014	-2,4	-4,9	-7,0

Fuente:Agència Valenciana del Turisme

Oferta turística municipal y comarcal 2014

APARTAMENTOS

Evolución de la oferta turística en la provincia de Castellón 1995-2014

Año	NÚMERO				PLAZAS			
	Categorías				Categorías			
	Superior	Primera	Estándar	Total	Superior	Primera	Estándar	Total
1995		71	4.998	5.069		327	31.401	31.728
1996		72	5.247	5.319		333	32.627	32.960
1997		78	5.748	5.826		357	35.412	35.769
1998		78	6.623	6.701		357	34.276	34.633
1999		78	6.928	7.006		357	35.626	35.983
2000		76	7.296	7.372		349	37.383	37.732
2001		69	7.659	7.728		310	38.960	39.270
2002		68	7.684	7.752		306	39.086	39.392
2003		68	7.715	7.783		306	39.455	39.761
2004		69	7.769	7.838		310	39.425	39.735
2005		71	7.441	7.512		322	36.811	37.133
2006		150	7.232	7.382		857	35.480	36.337
2007		464	7.704	8.168		2.173	37.239	39.412
2008		407	7.838	8.245		1.758	37.535	39.293
2009	45	399	8.238	8.682	180	1.758	39.223	41.161
2010	47	590	7.777	8.414	197	2.524	37.135	39.856
2011	50	600	7.952	8.602	301	2.674	41.086	44.061
2012	53	636	8.028	8.717	312	2.852	41.546	44.710
2013	56	290	8.530	8.876	322	1.390	43.701	45.413
2014	55	266	8.960	9.281	318	1.231	46.061	47.610

Fuente: Agència Valenciana del Turisme

Oferta turística municipal y comarcal 2014

APARTAMENTOS

Evolución de la oferta turística en la provincia de Castellón 1995-2014. Tasa de variación interanual (%)

Año	NÚMERO				PLAZAS			
	Categorías				Categorías			
	Superior	Primera	Estándar	Total	Superior	Primera	Estándar	Total
1996	--	1,4	5,0	4,9	--	1,8	3,9	3,9
1997	--	8,3	9,5	9,5	--	7,2	8,5	8,5
1998	--	0,0	15,2	15,0	--	0,0	-3,2	-3,2
1999	--	0,0	4,6	4,6	--	0,0	3,9	3,9
2000	--	-2,6	5,3	5,2	--	-2,2	4,9	4,9
2001	--	-9,2	5,0	4,8	--	-11,2	4,2	4,1
2002	--	-1,4	0,3	0,3	--	-1,3	0,3	0,3
2003	--	0,0	0,4	0,4	--	0,0	0,9	0,9
2004	--	1,5	0,7	0,7	--	1,3	-0,1	-0,1
2005	--	2,9	-4,2	-4,2	--	3,9	-6,6	-6,5
2006	--	111,3	-2,8	-1,7	--	166,1	-3,6	-2,1
2007	--	209,3	6,5	10,6	--	153,6	5,0	8,5
2008	--	-12,3	1,7	0,9	--	-19,1	0,8	-0,3
2009	--	-2,0	5,1	5,3	--	0,0	4,5	4,8
2010	4,4	47,9	-5,6	-3,1	9,4	43,6	-5,3	-3,2
2011	6,4	1,7	2,3	2,2	52,8	5,9	10,6	10,6
2012	6,0	6,0	1,0	1,3	3,7	6,7	1,1	1,5
2013	5,7	-54,4	6,3	1,8	3,2	-51,3	5,2	1,6
2014	-1,8	-8,3	5,0	4,6	-1,2	-11,4	5,4	4,8

Fuente: Agència Valenciana del Turisme

Oferta turística municipal y comarcal 2014

CAMPINGS

Evolución de la oferta turística en la provincia de Castellón 1990-2014

Año	NÚMERO				PLAZAS			
	Categorías			Total	Categorías			Total
	Gran Confort	Primera	Segunda		Gran Confort	Primera	Segunda	
1990		21	22	43		10.317	6.209	16.526
1991		20	26	46		11.048	7.852	18.900
1992		18	28	46		10.199	8.659	18.858
1993		17	33	50		9.581	11.576	21.157
1994		17	35	52		10.993	12.372	23.365
1995		17	36	53		10.993	12.421	23.414
1996		18	35	53		11.457	11.926	23.383
1997		19	38	57		11.758	13.075	24.833
1998		20	38	58		12.202	13.201	25.403
1999		20	37	57		12.211	12.962	25.173
2000		18	38	56		11.568	13.036	24.604
2001		18	36	54		11.700	12.421	24.121
2002		19	34	53		12.419	13.113	25.532
2003		18	34	52		11.981	12.868	24.849
2004		18	35	53		11.981	12.868	24.849
2005		17	34	51		11.298	11.986	23.284
2006		16	34	50		10.303	12.527	22.830
2007		15	29	44		9.338	11.320	20.658
2008		16	23	39		9.802	9.612	19.414
2009		12	25	37		8.209	10.797	19.006
2010		13	24	37		8.465	10.629	19.094
2011		13	25	38		8.465	10.758	19.223
2012		15	26	41		9.411	11.056	20.467
2013		15	25	40		10.178	10.572	20.750
2014		15	25	40		10.178	10.359	20.537

Fuente: Agència Valenciana del Turisme

Oferta turística municipal y comarcal 2014

CAMPINGS

Evolución de la oferta turística en la provincia de Castellón 1990-2014. Tasa de variación interanual (%)

Año	NÚMERO				PLAZAS			
	Categorías			Total	Categorías			Total
	Gran Confort	Primera	Segunda		Gran Confort	Primera	Segunda	
1991		-4,8	18,2	7,0		7,1	26,5	14,4
1992		-10,0	7,7	0,0		-7,7	10,3	-0,2
1993		-5,6	17,9	8,7		-6,1	33,7	12,2
1994		0,0	6,1	4,0		14,7	6,9	10,4
1995		0,0	2,9	1,9		0,0	0,4	0,2
1996		5,9	-2,8	0,0		4,2	-4,0	-0,1
1997		5,6	8,6	7,5		2,6	9,6	6,2
1998		5,3	0,0	1,8		3,8	1,0	2,3
1999		0,0	-2,6	-1,7		0,1	-1,8	-0,9
2000		-10,0	2,7	-1,8		-5,3	0,6	-2,3
2001		0,0	-5,3	-3,6		1,1	-4,7	-2,0
2002		5,6	-5,6	-1,9		6,1	5,6	5,8
2003		-5,3	0,0	-1,9		-3,5	-1,9	-2,7
2004		0,0	2,9	1,9		0,0	0,0	0,0
2005		-5,6	-2,9	-3,8		-5,7	-6,9	-6,3
2006		-5,9	0,0	-2,0		-8,8	4,5	-1,9
2007		-6,3	-14,7	-12,0		-9,4	-9,6	-9,5
2008		6,7	-20,7	-11,4		5,0	-15,1	-6,0
2009		-25,0	8,7	-5,1		-16,3	12,3	-2,1
2010		8,3	-4,0	0,0		3,1	-1,6	0,5
2011		0,0	4,2	2,7		0,0	1,2	0,7
2012		15,4	4,0	7,9		11,2	2,8	6,5
2013		0,0	-3,8	-2,4		8,2	-4,4	1,4
2014		0,0	0,0	0,0		0,0	-2,0	-1,0

Fuente: Agència Valenciana del Turisme

CASAS RURALES Y ALBERGUES

Evolución de la oferta turística en la provincia de Castellón 1996-2014

Año	NÚMERO			Total	PLAZAS			Total
	Albergues	Casas Rurales			Albergues	Casas Rurales		
		Superior	Estándar			Superior	Estándar	
1996	6		20	26	318		156	474
1997	8		33	41	413		247	660
1998	10		65	75	467		481	948
1999	12		89	101	506		633	1.139
2000	11		140	151	464		1.045	1.509
2001	12		172	184	502		1.294	1.796
2002	14		243	257	602		1.724	2.326
2003	15		291	306	632		2.037	2.669
2004	17		332	349	661		2.294	2.955
2005	14		399	413	550		2.798	3.348
2006	15		426	441	579		2.983	3.562
2007	16	3	452	471	599	25	3.159	3.783
2008	16	3	483	502	599	25	3.391	4.015
2009	16	8	491	515	599	67	3.482	4.148
2010	16	11	515	542	619	97	3.667	4.383
2011	15	18	513	546	591	140	3.652	4.383
2012	16	20	490	526	660	155	3.514	4.329
2013	17	20	462	499	717	166	3.333	4.216
2014	17	22	466	505	713	178	3.307	4.198

Fuente: Agència Valenciana del Turisme

CASAS RURALES Y ALBERGUES

Evolución de la oferta turística en la provincia de Castellón 1996-2014. Tasa de variación interanual (%)

Año	Albergues	Casas Rurales		Total		Albergues	Casas Rurales		Total
		Superior	Estándar				Superior	Estándar	
1997	33,3		65,0	57,7		29,9		58,3	39,2
1998	25,0		97,0	82,9		13,1		94,7	43,6
1999	20,0		36,9	34,7		8,4		31,6	20,1
2000	-8,3		57,3	49,5		-8,3		65,1	32,5
2001	9,1		22,9	21,9		8,2		23,8	19,0
2002	16,7		41,3	39,7		19,9		33,2	29,5
2003	7,1		19,8	19,1		5,0		18,2	14,7
2004	13,3		14,1	14,1		4,6		12,6	10,7
2005	-17,6		20,2	18,3		-16,8		22,0	13,3
2006	7,1		6,8	6,8		5,3		6,6	6,4
2007	6,7		6,1	6,8		3,5		5,9	6,2
2008	0,0	0,0	6,9	6,6		0,0	0,0	7,3	6,1
2009	0,0	166,7	1,7	2,6		0,0	168,0	2,7	3,3
2010	0,0	37,5	4,9	5,2		3,3	44,8	5,3	5,7
2011	-6,3	63,6	-0,4	0,7		-4,5	44,3	-0,4	0,0
2012	6,7	11,1	-4,5	-3,7		11,7	10,7	-3,8	-1,2
2013	6,3	0,0	-5,7	-5,1		8,6	7,1	-5,2	-2,6
2014	0,0	10,0	0,9	1,2		-0,6	7,2	-0,8	-0,4

Fuente: Agència Valenciana del Turisme

Oferta turística municipal y comarcal 2014

RESTAURANTES

Evolución de la oferta turística en la provincia de Castellón 1990-2014

Año	NÚMERO						PLAZAS					
	Categorías						Categorías					
	Uno	Dos	Tres	Cuatro	Cinco	Total	Uno	Dos	Tres	Cuatro	Cinco	Total
1990	399	425	16	1	1	842	21.017	31.858	1.625	100	50	54.650
1991	435	442	16	1	1	895	23.281	33.211	1.625	100	50	58.267
1992	456	444	13	1	1	915	24.940	33.291	1.489	100	50	59.870
1993	552	450	16	8	1	1.027	30.670	34.221	1.711	520	50	67.172
1994	628	422	10	7		1.067	35.073	33.645	1.060	360		70.138
1995	688	411	10	2		1.111	38.853	33.618	1.060	170		73.701
1996	747	404	11	2		1.164	44.085	33.014	1.160	170		78.429
1997	782	412	11	2		1.207	46.407	34.012	1.160	170		81.749
1998	835	414	10	3		1.262	50.016	34.229	1.100	180		85.525
1999	892	419	10	3		1.324	53.119	34.935	1.100	180		89.334
2000	953	422	12	4		1.391	56.725	35.712	1.805	200		94.442
2001	978	400	12	4		1.394	58.623	35.063	1.863	200		95.749
2002	1.054	404	12	5		1.475	65.471	35.223	1.863	275		102.832
2003	1.125	410	12	6		1.553	72.236	35.568	1.863	296		109.963
2004	1.228	408	11	7		1.654	80.408	35.463	1.823	345		118.039
2005	1.296	411	11	8		1.726	85.759	36.540	1.823	401		124.523
2006	1.389	417	11	1		1.818	93.153	37.433	1.819	100		132.505
2007	1.465	411	11	1		1.888	98.351	37.277	1.819	100		137.547
2008	1.522	413	11	3		1.949	102.793	37.304	1.819	202		142.118
2009	1.480	415	12	3		1.910	99.610	37.608	2.086	202		139.506

Año	Primera	Segunda	Tercera	Total
2010	1	37	2.146	2.184
2011	6	51	2.018	2.075
2012	7	71	1.850	1.928
2013	9	80	1.829	1.918
2014	6	82	1.802	1.890

Fuente: Agència Valenciana del Turisme

Nota: El Decreto 7/2009, de 9 de enero, del Consell, regulador de los establecimientos de restauración de la Comunitat Valenciana y su modificación mediante el Decreto 54/2010, de 31 de marzo, del Consell, ha implicado una actualización sustancial sobre la anterior normativa, modificándose las categorías existentes. Al respecto hay que aclarar que los establecimientos que se recogen en la nueva tabla, correspondiente a los ejercicios 2010 y 2011, son los clasificados como grupo I (restaurantes). Esta categoría ha asimilado a parte de los establecimientos calificados como cafeterías en el anterior decreto, mientras que otra parte de las cafeterías han optado por registrarse dentro del grupo II (bares, con o sin comidas)

Oferta turística municipal y comarcal 2014

RESTAURANTES

Evolución de la oferta turística en la provincia de Castellón 1990-2014. Tasa de variación interanual (%)

Año	NÚMERO						PLAZAS					
	Categorías						Categorías					
	Uno	Dos	Tres	Cuatro	Cinco	Total	Uno	Dos	Tres	Cuatro	Cinco	Total
1991	9,0	4,0	0,0	0,0	0,0	6,3	11	4	0	0	0	6,6
1992	4,8	0,5	-18,8	0,0	0,0	2,2	7	0	-8	0	0	2,8
1993	21,1	1,4	23,1	700,0	0,0	12,2	23	3	15	420	0	12,2
1994	13,8	-6,2	-37,5	-12,5	-100,0	3,9	14	-2	-38	-31	-100	4,4
1995	9,6	-2,6	0,0	-71,4	--	4,1	11	0	0	-53	--	5,1
1996	8,6	-1,7	10,0	0,0	--	4,8	13	-2	9	0	--	6,4
1997	4,7	2,0	0,0	0,0	--	3,7	5	3	0	0	--	4,2
1998	6,8	0,5	-9,1	50,0	--	4,6	8	1	-5	6	--	4,6
1999	6,8	1,2	0,0	0,0	--	4,9	6	2	0	0	--	4,5
2000	6,8	0,7	20,0	33,3	--	5,1	7	2	64	11	--	5,7
2001	2,6	-5,2	0,0	0,0	--	0,2	3	-2	3	0	--	1,4
2002	7,8	1,0	0,0	25,0	--	5,8	12	0	0	38	--	7,4
2003	6,7	1,5	0,0	20,0	--	5,3	10	1	0	8	--	6,9
2004	9,2	-0,5	-8,3	16,7	--	6,5	11	0	-2	17	--	7,3
2005	5,5	0,7	0,0	14,3	--	4,4	7	3	0	16	--	5,5
2006	7,2	1,5	0,0	-87,5	--	5,3	9	2	0	-75	--	6,4
2007	5,5	-1,4	0,0	0,0	--	3,9	6	0	0	0	--	3,8
2008	3,9	0,5	0,0	200,0	--	3,2	5	0	0	102	--	3,3
2009	-2,8	0,5	9,1	0,0	--	-2,0	-3	1	15	0	--	-1,8

Año	Primera	Segunda	Tercera	Total
2010	--	--	--	--
2011	500,0	37,8	-6,0	-5,0
2012	16,7	39,2	-8,3	-7,1
2013	28,6	12,7	-1,1	-0,5
2014	-33,3	2,5	-1,5	-1,5

Fuente: Agència Valenciana del Turisme

Nota: El Decreto 7/2009, de 9 de enero, del Consell, regulador de los establecimientos de restauración de la Comunitat Valenciana y su modificación mediante el Decreto 54/2010, de 31 de marzo, del Consell, ha implicado una actualización sustancial sobre la anterior normativa, modificándose las categorías existentes. Al respecto hay que aclarar que los establecimientos que se recogen en la nueva tabla, correspondiente a los ejercicios 2010 y 2011, son los clasificados como grupo I (restaurantes). Esta categoría ha asimilado a parte de los establecimientos calificados como cafeterías en el anterior decreto, mientras que otra parte de las cafeterías han optado por registrarse dentro del grupo II (bares, con o sin comidas)

Oferta turística municipal y comarcal 2014

AGENCIAS DE VIAJES

Evolución de la oferta turística en la provincia de Castellón 1990-2014

Año	CASAS CENTRALES				Total sucursales	TOTAL GENERAL
	Mayorista	Mayor/minor	Minorista	Total Casas Centrales		
	Categorías					
						Total
1990				14	14	18
1991				16	16	17
1992				14	14	18
1993				12	12	22
1994				14	14	21
1995				17	17	22
1996		1		19	20	26
1997		2		17	19	30
1998		3		21	24	32
1999		4		19	23	37
2000		5		19	24	41
2001		4		23	27	50
2002		4		24	28	52
2003		3		26	29	62
2004		4		30	34	52
2005		6		36	42	64
2006		6		41	47	69
2007		6		47	53	73
2008		9		46	55	76
2009	1	9		40	50	68
2010	1	10		49	60	60
2011	1	10		51	62	52
2012		10		52	62	45
2013		10		49	59	38
2014		12		49	61	34

Fuente: Agència Valenciana del Turisme

Oferta turística municipal y comarcal 2014

AGENCIAS DE VIAJES

Evolución de la oferta turística en la provincia de Castellón 1990-2014. Tasa de variación interanual (%)

Año	CASAS CENTRALES				Total sucursales	TOTAL GENERAL
	Mayorista	Mayor/minor	Minorista	Total Casas Centrales		
	Categorías					
					Total sucursales	Total
1991	--	--	14,3	14,3	-5,6	3,1
1992	--	--	-12,5	-12,5	5,9	-3,0
1993	--	--	-14,3	-14,3	22,2	6,3
1994	--	--	16,7	16,7	-4,5	2,9
1995	--	--	21,4	21,4	4,8	11,4
1996	--	--	11,8	17,6	18,2	17,9
1997	--	100,0	-10,5	-5,0	15,4	6,5
1998	--	50,0	23,5	26,3	6,7	14,3
1999	--	33,3	-9,5	-4,2	15,6	7,1
2000	--	25,0	0,0	4,3	10,8	8,3
2001	--	-20,0	21,1	12,5	22,0	18,5
2002	--	0,0	4,3	3,7	4,0	3,9
2003	--	-25,0	8,3	3,6	19,2	13,8
2004	--	33,3	15,4	17,2	-16,1	-5,5
2005	--	50,0	20,0	23,5	23,1	23,3
2006	--	0,0	13,9	11,9	7,8	9,4
2007	--	0,0	14,6	12,8	5,8	8,6
2008	--	50,0	-2,1	3,8	4,1	4,8
2009	--	0,0	-13,0	-9,1	-10,5	-10,6
2010	0,0	11,1	22,5	20,0	-11,8	1,7
2011	0,0	0,0	4,1	3,3	-13,3	-5,0
2012	-100,0	0,0	2,0	0,0	-13,5	-6,1
2013	--	0,0	-5,8	-4,8	-15,6	-9,3
2014	--	20,0	0,0	3,4	-10,5	-2,1

Fuente: Agència Valenciana del Turisme

EVOLUCIÓN DE LA OFERTA TURÍSTICA EN LA PROVINCIA DE VALENCIA 1990-2014

Hoteles

Hostales

Pensiones

Apartamentos

Campings

Casas Rurales y Albergues

Restaurantes

Agencias de Viajes

Oferta turística municipal y comarcal 2014

HOTELES

Evolución de la oferta turística en la provincia de Valencia 1990-2014

Año	NÚMERO						PLAZAS					
	Estrellas de Oro						Estrellas de Oro					
	Una	Dos	Tres	Cuatro	Cinco	Total	Una	Dos	Tres	Cuatro	Cinco	Total
1990	18	17	22	7	2	66	1.159	1.142	4.844	1.967	684	9.796
1991	22	18	24	7	2	73	1.208	1.228	5.312	1.974	684	10.406
1992	21	22	24	8	2	77	1.166	1.401	5.212	2.044	684	10.507
1993	24	22	26	9	3	84	1.227	1.460	5.636	2.190	1.079	11.592
1994	24	29	30	10	3	96	1.125	1.510	6.012	2.394	1.073	12.114
1995	23	35	32	12	3	105	1.103	1.831	6.190	3.241	1.073	13.438
1996	25	36	32	14	3	110	1.187	1.793	6.233	4.317	1.073	14.603
1997	26	37	31	15	3	112	1.215	1.815	6.006	4.562	1.073	14.671
1998	24	40	31	15	3	113	1.096	1.944	6.009	4.561	1.073	14.683
1999	23	38	32	18	3	114	1.035	1.891	6.136	5.315	1.073	15.450
2000	25	39	37	19	3	123	1.024	1.960	6.928	5.408	1.073	16.393
2001	23	42	42	25	3	135	1.006	2.228	7.874	6.714	1.073	18.895
2002	24	44	46	28	3	145	1.166	2.305	8.139	7.767	1.073	20.450
2003	25	43	52	32	4	156	1.377	2.244	8.911	8.907	1.157	22.596
2004	26	48	61	35	4	174	1.397	2.333	10.180	9.261	1.255	24.426
2005	27	48	68	39	6	188	1.354	2.824	10.829	10.460	1.609	27.076
2006	29	48	70	42	7	196	1.408	2.835	11.210	11.148	2.119	28.720
2007	31	47	75	48	10	211	1.533	2.822	11.745	12.690	3.543	32.333
2008	32	50	76	51	10	219	1.493	3.078	11.684	13.287	2.992	32.534
2009	35	49	78	53	10	225	1.658	3.045	11.792	13.519	2.976	32.990
2010	35	51	85	57	9	237	1.658	3.124	12.027	14.190	2.756	33.755
2011	35	49	87	57	8	236	1.844	3.054	12.026	14.659	2.148	33.731
2012	37	50	88	58	7	240	1.956	3.068	12.178	14.700	1.596	33.498
2013	37	49	86	60	7	239	1.946	3.028	11.774	15.122	1.587	33.457
2014	37	51	84	61	7	240	1.946	3.106	11.546	15.386	1.587	33.571

Fuente: Agència Valenciana del Turisme

Oferta turística municipal y comarcal 2014

HOTELES

Evolución de la oferta turística en la provincia de Valencia 1990-2014. Tasa de variación interanual (%)

Año	NÚMERO						PLAZAS					
	Estrellas de Oro						Estrellas de Oro					
	Una	Dos	Tres	Cuatro	Cinco	Total	Una	Dos	Tres	Cuatro	Cinco	Total
1991	22,2	5,9	9,1	0,0	0,0	10,6	4,2	7,5	9,7	0,4	0,0	6,2
1992	-4,5	22,2	0,0	14,3	0,0	5,5	-3,5	14,1	-1,9	3,5	0,0	1,0
1993	14,3	0,0	8,3	12,5	50,0	9,1	5,2	4,2	8,1	7,1	57,7	10,3
1994	0,0	31,8	15,4	11,1	0,0	14,3	-8,3	3,4	6,7	9,3	-0,6	4,5
1995	-4,2	20,7	6,7	20,0	0,0	9,4	-2,0	21,3	3,0	35,4	0,0	10,9
1996	8,7	2,9	0,0	16,7	0,0	4,8	7,6	-2,1	0,7	33,2	0,0	8,7
1997	4,0	2,8	-3,1	7,1	0,0	1,8	2,4	1,2	-3,6	5,7	0,0	0,5
1998	-7,7	8,1	0,0	0,0	0,0	0,9	-9,8	7,1	0,0	0,0	0,0	0,1
1999	-4,2	-5,0	3,2	20,0	0,0	0,9	-5,6	-2,7	2,1	16,5	0,0	5,2
2000	8,7	2,6	15,6	5,6	0,0	7,9	-1,1	3,6	12,9	1,7	0,0	6,1
2001	-8,0	7,7	13,5	31,6	0,0	9,8	-1,8	13,7	13,7	24,1	0,0	15,3
2002	4,3	4,8	9,5	12,0	0,0	7,4	15,9	3,5	3,4	15,7	0,0	8,2
2003	4,2	-2,3	13,0	14,3	33,3	7,6	18,1	-2,6	9,5	14,7	7,8	10,5
2004	4,0	11,6	17,3	9,4	0,0	11,5	1,5	4,0	14,2	4,0	8,5	8,1
2005	3,8	0,0	11,5	11,4	50,0	8,0	-3,1	21,0	6,4	12,9	28,2	10,8
2006	7,4	0,0	2,9	7,7	16,7	4,3	4,0	0,4	3,5	6,6	31,7	6,1
2007	6,9	-2,1	7,1	14,3	42,9	7,7	8,9	-0,5	4,8	13,8	67,2	12,6
2008	3,2	6,4	1,3	6,3	0,0	3,8	-2,6	9,1	-0,5	4,7	-15,6	0,6
2009	9,4	-2,0	2,6	3,9	0,0	2,7	11,1	-1,1	0,9	1,7	-0,5	1,4
2010	0,0	4,1	9,0	7,5	-10,0	5,3	0,0	2,6	2,0	5,0	-7,4	2,3
2011	0,0	-3,9	2,4	0,0	-11,1	-0,4	11,2	-2,2	0,0	3,3	-22,1	-0,1
2012	5,7	2,0	1,1	1,8	-12,5	1,7	6,1	0,5	1,3	0,3	-25,7	-0,7
2013	0,0	-2,0	-2,3	3,4	0,0	-0,4	-0,5	-1,3	-3,3	2,9	-0,6	-0,1
2014	0,0	4,1	-2,3	1,7	0,0	0,4	0,0	2,6	-1,9	1,7	0,0	0,3

Fuente: Agència Valenciana del Turisme

Oferta turística municipal y comarcal 2014

HOSTALES

Evolución de la oferta turística en la provincia de Valencia 1990-2013

Año	NÚMERO				PLAZAS			
	Estrellas de Plata				Estrellas de Plata			
	Una	Dos	Tres	Total	Una	Dos	Tres	Total
1990	73	37	5	115	2.034	1.569	349	3.952
1991	68	29	5	102	1.864	1.307	349	3.520
1992	65	28	4	97	1.823	1.267	292	3.382
1993	57	28	4	89	1.648	1.258	292	3.198
1994	56	27	4	87	1.630	1.223	292	3.145
1995	45	21	3	69	1.292	913	217	2.422
1996	39	19	2	60	1.055	767	167	1.989
1997	33	19	2	54	875	757	167	1.799
1998	34	19	2	55	880	696	167	1.743
1999	38	19	2	59	1.021	696	167	1.884
2000	40	19	2	61	1.079	689	167	1.935
2001	36	20	2	58	997	711	167	1.875
2002	34	22	2	58	922	753	167	1.842
2003	37	19	2	58	1.023	628	173	1.824
2004	38	18	2	58	1.074	609	173	1.856
2005	40	19	2	61	1.102	729	173	2.004
2006	39	18	1	58	1.093	695	64	1.852
2007	38	16	1	55	1.071	657	64	1.792
2008	41	15	1	57	1.186	606	64	1.856
2009	43	15	1	59	1.288	626	64	1.978
2010	45	16	1	62	1.350	644	64	2.058
2011	47	14	1	62	1.386	611	64	2.061
2012	49	14	1	64	1.445	611	64	2.120
2013	50	14	1	65	1.573	597	64	2.234
2014	50	15	1	66	1.453	703	64	2.220

Fuente: Agencia Valenciana del Turisme

Oferta turística municipal y comarcal 2014

HOSTALES

Evolución de la oferta turística en la provincia de Valencia 1990-2014. Tasa de variación interanual (%)

Año	NÚMERO				PLAZAS			
	Estrellas de Plata				Estrellas de Plata			
	Una	Dos	Tres	Total	Una	Dos	Tres	Total
1991	-6,8	-21,6	0,0	-11,3	-8,4	-16,7	0,0	-10,9
1992	-4,4	-3,4	-20,0	-4,9	-2,2	-3,1	-16,3	-3,9
1993	-12,3	0,0	0,0	-8,2	-9,6	-0,7	0,0	-5,4
1994	-1,8	-3,6	0,0	-2,2	-1,1	-2,8	0,0	-1,7
1995	-19,6	-22,2	-25,0	-20,7	-20,7	-25,3	-25,7	-23,0
1996	-13,3	-9,5	-33,3	-13,0	-18,3	-16,0	-23,0	-17,9
1997	-15,4	0,0	0,0	-10,0	-17,1	-1,3	0,0	-9,6
1998	3,0	0,0	0,0	1,9	0,6	-8,1	0,0	-3,1
1999	11,8	0,0	0,0	7,3	16,0	0,0	0,0	8,1
2000	5,3	0,0	0,0	3,4	5,7	-1,0	0,0	2,7
2001	-10,0	5,3	0,0	-4,9	-7,6	3,2	0,0	-3,1
2002	-5,6	10,0	0,0	0,0	-7,5	5,9	0,0	-1,8
2003	8,8	-13,6	0,0	0,0	11,0	-16,6	3,6	-1,0
2004	2,7	-5,3	0,0	0,0	5,0	-3,0	0,0	1,8
2005	5,3	5,6	0,0	5,2	2,6	19,7	0,0	8,0
2006	-2,5	-5,3	-50,0	-4,9	-0,8	-4,7	-63,0	-7,6
2007	-2,6	-11,1	0,0	-5,2	-2,0	-5,5	0,0	-3,2
2008	7,9	-6,3	0,0	3,6	10,7	-7,8	0,0	3,6
2009	4,9	0,0	0,0	3,5	8,6	3,3	0,0	6,6
2010	4,7	6,7	0,0	5,1	4,8	2,9	0,0	4,0
2011	4,4	-12,5	0,0	0,0	2,7	-5,1	0,0	0,1
2012	4,3	0,0	0,0	3,2	4,3	0,0	0,0	2,9
2013	2,0	0,0	0,0	1,6	8,9	-2,3	0,0	5,4
2014	0,0	7,1	0,0	1,5	-7,6	17,8	0,0	-0,6

Fuente:Agència Valenciana del Turisme

Oferta turística municipal y comarcal 2014

PENSIONES

Evolución de la oferta turística en la provincia de Valencia 2010-2014

Año	NÚMERO	PLAZAS	HABITACIONES
	Única	Única	Única
2010	108	2.279	1.275
2011	105	2.247	1.251
2012	104	2.220	1.230
2013	106	2.274	1.258
2014	113	2.387	1.315

Evolución de la oferta turística en la provincia de Valencia 2010-2014. Taxa de variació interanual (%)

Año	NÚMERO	PLAZAS	HABITACIONES
	Única	Única	Única
2010	--	--	--
2011	-2,8	-1,4	-1,9
2012	-1,0	-1,2	-1,7
2013	1,9	2,4	2,3
2014	6,6	5,0	4,5

Fuente:Agència Valenciana del Turisme

Oferta turística municipal y comarcal 2014

APARTAMENTOS

Evolución de la oferta turística en la provincia de Valencia 1995-2014

Año	NÚMERO				PLAZAS			
	Categorías				Categorías			
	Superior	Primera	Estandar	Total	Superior	Primera	Estandar	Total
1995		1	3.590	3.591		2	19.190	19.192
1996		1	3.830	3.831		2	20.588	20.590
1997		16	4.207	4.223		59	22.751	22.810
1998		16	4.797	4.813		59	25.626	25.685
1999		147	3.994	4.141		850	20.943	21.793
2000		152	4.313	4.465		870	22.438	23.308
2001		172	4.233	4.405		1.022	22.136	23.158
2002		318	4.331	4.649		2.100	22.421	24.521
2003	1	340	4.441	4.782	12	2.268	22.857	25.137
2004	1	342	4.448	4.791	12	2.275	22.720	25.007
2005	3	356	4.343	4.702	32	2.332	21.836	24.200
2006	3	372	4.317	4.692	32	2.388	21.375	23.795
2007	2	375	4.430	4.807	20	2.414	21.835	24.269
2008	2	377	4.578	4.957	20	2.427	22.373	24.820
2009	2	408	4.767	5.177	20	2.545	22.978	25.543
2010	4	444	4.861	5.309	32	2.677	23.542	26.251
2011	14	447	4.870	5.331	101	2.750	24.928	27.779
2012	26	388	5.095	5.509	169	2.271	25.936	28.376
2013	28	97	5.623	5.748	172	468	28.886	29.526
2014	32	124	6.088	6.244	195	598	31.262	32.055

Fuente: Agència Valenciana del Turisme

Oferta turística municipal y comarcal 2014

APARTAMENTOS

Evolución de la oferta turística en la provincia de Valencia 1995-2014. Tasa de variación interanual (%)

Año	NÚMERO				PLAZAS			
	Categorías				Categorías			
	Superior	Primera	Estandar	Total	Superior	Primera	Estandar	Total
1996	--	0,0	6,7	6,7	--	0,0	7,3	7,3
1997	--	1.500,0	9,8	10,2	--	2.850,0	10,5	10,8
1998	--	0,0	14,0	14,0	--	0,0	12,6	12,6
1999	--	818,8	-16,7	-14,0	--	1.340,7	-18,3	-15,2
2000	--	3,4	8,0	7,8	--	2,4	7,1	7,0
2001	--	13,2	-1,9	-1,3	--	17,5	-1,3	-0,6
2002	--	84,9	2,3	5,5	--	105,5	1,3	5,9
2003	--	6,9	2,5	2,9	--	8,0	1,9	2,5
2004	0,0	0,6	0,2	0,2	0,0	0,3	-0,6	-0,5
2005	200,0	4,1	-2,4	-1,9	166,7	2,5	-3,9	-3,2
2006	0,0	4,5	-0,6	-0,2	0,0	2,4	-2,1	-1,7
2007	-33,3	0,8	2,6	2,5	-37,5	1,1	2,2	2,0
2008	0,0	0,5	3,3	3,1	0,0	0,5	2,5	2,3
2009	0,0	8,2	4,1	4,4	0,0	4,9	2,7	2,9
2010	100,0	8,8	2,0	2,5	60,0	5,2	2,5	2,8
2011	250,0	0,7	0,2	0,4	215,6	2,7	5,9	5,8
2012	85,7	-13,2	4,6	3,3	67,3	-17,4	4,0	2,1
2013	7,7	-75,0	10,4	4,3	1,8	-79,4	11,4	4,1
2014	14,3	27,8	8,3	8,6	13,4	27,8	8,2	8,6

Fuente: Agència Valenciana del Turisme

Oferta turística municipal y comarcal 2014

CAMPINGS

Evolución de la oferta turística en la provincia de Valencia 1990-2014

Año	NÚMERO				PLAZAS			
	Categorías			Total	Categorías			Total
	Gran confort	Primera	Segunda		Gran confort	Primera	Segunda	
1990		6	27	33		5.614	11.579	17.193
1991		6	27	33		5.066	12.003	17.069
1992		6	27	33		5.066	12.258	17.324
1993		6	26	32		5.066	11.620	16.686
1994		7	27	34		5.204	12.005	17.209
1995		6	29	35		4.652	13.519	18.171
1996		6	29	35		4.652	14.012	18.664
1997		7	28	35		5.341	13.306	18.647
1998		8	29	37		5.539	13.504	19.043
1999		7	26	33		4.098	13.045	17.143
2000		7	25	32		4.098	12.398	16.496
2001		6	27	33		3.041	14.667	17.708
2002		7	28	35		3.435	15.535	18.970
2003		8	29	37		3.784	16.279	20.063
2004		8	29	37		3.784	16.279	20.063
2005		8	29	37		3.784	16.802	20.586
2006		8	28	36		3.784	16.149	19.933
2007		8	28	36		3.784	15.470	19.254
2008		8	28	36		3.745	16.305	20.050
2009		8	27	35		4.145	15.683	19.828
2010		8	27	35		4.145	15.478	19.623
2011		8	26	34		4.105	15.612	19.717
2012		8	26	34		4.105	15.261	19.366
2013		8	27	35		4.105	15.501	19.606
2014		8	29	37		4.105	15.696	19.801

Fuente: Agència Valenciana del Turisme

Oferta turística municipal y comarcal 2014

CAMPINGS

Evolución de la oferta turística en la provincia de Valencia 1990-2014. Tasa de variación interanual (%)

Año	NÚMERO				PLAZAS			
	Categorías			Total	Categorías			Total
	Gran confort	Primera	Segunda		Gran confort	Primera	Segunda	
1991		0,0	0,0	0,0		-9,8	3,7	-0,7
1992		0,0	0,0	0,0		0,0	2,1	1,5
1993		0,0	-3,7	-3,0		0,0	-5,2	-3,7
1994		16,7	3,8	6,3		2,7	3,3	3,1
1995		-14,3	7,4	2,9		-10,6	12,6	5,6
1996		0,0	0,0	0,0		0,0	3,6	2,7
1997		16,7	-3,4	0,0		14,8	-5,0	-0,1
1998		14,3	3,6	5,7		3,7	1,5	2,1
1999		-12,5	-10,3	-10,8		-26,0	-3,4	-10,0
2000		0,0	-3,8	-3,0		0,0	-5,0	-3,8
2001		-14,3	8,0	3,1		-25,8	18,3	7,3
2002		16,7	3,7	6,1		13,0	5,9	7,1
2003		14,3	3,6	5,7		10,2	4,8	5,8
2004		0,0	0,0	0,0		0,0	0,0	0,0
2005		0,0	0,0	0,0		0,0	3,2	2,6
2006		0,0	-3,4	-2,7		0,0	-3,9	-3,2
2007		0,0	0,0	0,0		0,0	-4,2	-3,4
2008		0,0	0,0	0,0		-1,0	5,4	4,1
2009		0,0	-3,6	-2,8		10,7	-3,8	-1,1
2010		0,0	0,0	0,0		0,0	-1,3	-1,0
2011		0,0	-3,7	-2,9		-1,0	0,9	0,5
2012		0,0	0,0	0,0		0,0	-2,2	-1,8
2013		0,0	3,8	2,9		0,0	1,6	1,2
2014		0,0	7,4	5,7		0,0	1,3	1,0

Fuente: Agència Valenciana del Turisme

CASAS RURALES Y ALBERGUES

Evolución de la oferta turística en la provincia de Valencia 1996-2014

Año	NÚMERO				PLAZAS			
	Albergues	Casas rurales		Total	Albergues	Casas rurales		Total
		Superior	Estandar			Superior	Estandar	
1996	1		3	4	32		17	49
1997	2		7	9	44		65	109
1998	4		18	22	362		142	504
1999	4		31	35	398		248	646
2000	7		53	60	521		443	964
2001	10		88	98	689		698	1.387
2002	13		131	144	845		992	1.837
2003	19		163	182	1.124		1.258	2.382
2004	19		198	217	1.124		1.423	2.547
2005	20		240	260	1.172		1.713	2.885
2006	20		251	271	1.198		1.805	3.003
2007	19	1	274	294	1.168	13	2.021	3.202
2008	18	2	298	318	1.192	29	2.181	3.402
2009	19	2	307	328	1.216	29	2.233	3.478
2010	21	4	317	342	1.335	57	2.357	3.749
2011	23	6	317	346	1.472	73	2.374	3.919
2012	24	7	312	343	1.503	90	2.341	3.934
2013	24	8	312	344	1.523	99	2.368	3.990
2014	26	10	314	350	1.669	108	2.388	4.165

Fuente: Agència Valenciana del Turisme

Los establecimientos abiertos al público en general, que se comercializan como "albergues juveniles" o "youth hostels" acogiendo en sus instalaciones a personas que no están en posesión del carnet de alberguista, a los efectos de su inscripción en el Registro General de Empresas, Establecimientos y Profesiones Turísticas, se clasifican como albergues turísticos (Disposición Adicional Única del Decreto 206/2010 por el que se modifican los decretos reguladores del alojamiento turístico de la Comunitat Valenciana). En 2014 hay registrados 8 "youth hostels" o albergues de ciudad, ubicados en municipios del litoral de Alicante y la ciudad de Valencia.

CASAS RURALES Y ALBERGUES

Evolución de la oferta turística en la provincia de Valencia 1996-2014. Tasa de variación interanual (%)

Año	NÚMERO				PLAZAS			
	Albergues	Casas rurales		Total	Albergues	Casas rurales		Total
		Superior	Estandar			Superior	Estandar	
1997	100,0	--	133,3	125,0	37,5	--	282,4	122,4
1998	100,0	--	157,1	144,4	722,7	--	118,5	362,4
1999	0,0	--	72,2	59,1	9,9	--	74,6	28,2
2000	75,0	--	71,0	71,4	30,9	--	78,6	49,2
2001	42,9	--	66,0	63,3	32,2	--	57,6	43,9
2002	30,0	--	48,9	46,9	22,6	--	42,1	32,4
2003	46,2	--	24,4	26,4	33,0	--	26,8	29,7
2004	0,0	--	21,5	19,2	0,0	--	13,1	6,9
2005	5,3	--	21,2	19,8	4,3	--	20,4	13,3
2006	0,0	--	4,6	4,2	2,2	--	5,4	4,1
2007	-5,0	--	9,2	8,5	-2,5	--	12,0	6,6
2008	-5,3	100,0	8,8	8,2	2,1	123,1	7,9	6,2
2009	5,6	0,0	3,0	3,1	2,0	0,0	2,4	2,2
2010	10,5	100,0	3,3	4,3	9,8	96,6	5,6	7,8
2011	9,5	50,0	0,0	1,2	10,3	28,1	0,7	4,5
2012	4,3	16,7	-1,6	-0,9	2,1	23,3	-1,4	0,4
2013	0,0	14,3	0,0	0,3	1,3	10,0	1,2	1,4
2014	8,3	25,0	0,6	1,7	9,6	9,1	0,8	4,4

Fuente: Agència Valenciana del Turisme

Los establecimientos abiertos al público en general, que se comercializan como "albergues juveniles" o "youth hostels" acogiendo en sus instalaciones a personas que no están en posesión del carnet de alberguista, a los efectos de su inscripción en el Registro General de Empresas, Establecimientos y Profesiones Turísticas, se clasifican como albergues turísticos (Disposición Adicional Única del Decreto 206/2010 por el que se modifican los decretos reguladores del alojamiento turístico de la Comunitat Valenciana). En 2014 hay registrados 8 "youth hostels" o albergues de ciudad, ubicados en municipios del litoral de Alicante y la ciudad de Valencia.

RESTAURANTES

Evolución de la oferta turística en la provincia de Valencia 1990-2014

Año	NÚMERO						PLAZAS					
	Categorías						Categorías					
	Uno	Dos	Tres	Cuatro	Cinco	Total	Uno	Dos	Tres	Cuatro	Cinco	Total
1990	1.093	1.159	11	3		2.266	53.568	95.479	1.051	290		150.388
1991	1.166	1.185	11	3		2.365	57.473	96.141	1.051	290		154.955
1992	1.197	1.211	11	3		2.422	60.128	99.686	853	290		160.957
1993	1.329	1.280	8	1		2.618	68.212	111.501	599	110		180.422
1994	1.429	1.292	9	1		2.731	75.666	114.991	839	110		191.606
1995	1.582	1.324	9	1		2.916	85.325	119.371	839	110		205.645
1996	1.715	1.323	9	1		3.048	94.619	121.172	911	110		216.812
1997	1.867	1.317	9	2		3.195	106.139	121.605	911	160		228.815
1998	1.995	1.362	10	1		3.368	114.222	126.044	1.071	110		241.447
1999	2.120	1.371	10	1		3.502	121.805	128.178	1.071	110		251.164
2000	2.259	1.393	12	1		3.665	131.343	130.894	1.261	110		263.608
2001	2.390	1.415	13	1		3.819	141.110	132.993	1.463	110		275.676
2002	2.521	1.457	17	2		3.997	151.182	137.547	1.858	200		290.787
2003	2.629	1.478	22	3		4.132	160.093	139.663	2.344	320		302.420
2004	2.666	1.408	26	4		4.104	165.256	134.602	3.108	386		303.352
2005	2.812	1.427	28	5	1	4.273	174.709	136.009	3.312	460	82	314.572
2006	2.955	1.455	28	4	1	4.443	185.980	139.180	3.312	386	82	328.940
2007	3.086	1.485	34	4	1	4.610	194.423	141.858	5.013	386	82	341.762
2008	3.263	1.510	36	4	1	4.814	205.541	144.821	5.198	386	82	356.028
2009	3.244	1.630	37	4	1	4.916	204.564	145.696	5.198	386	82	355.926

Año	Primera	Segunda	Tercera	Total
2010	19	78	5.962	6.059
2011	48	155	5.925	6.128
2012	51	188	5.972	6.211
2013	54	211	5.966	6.231
2014	55	221	5.915	6.191

Fuente: Agencia Valenciana del Turismo

Nota: El Decreto 7/2009, de 9 de enero, del Consell, regulador de los establecimientos de restauración de la Comunitat Valenciana y su modificación mediante el Decreto 54/2010, de 31 de marzo, del Consell, ha implicado una actualización sustancial sobre la anterior normativa, modificándose las categorías existentes. Al respecto hay que aclarar que los establecimientos que se recogen en la nueva tabla, correspondiente a los ejercicios 2010 y 2011, son los clasificados como grupo I (restaurantes). Esta categoría ha asimilado a parte de los establecimientos calificados como cafeterías en el anterior decreto, mientras que otra parte de las cafeterías han optado por registrarse dentro del grupo II (bares, con o sin comidas)

RESTAURANTES

Evolución de la oferta turística en la provincia de Valencia 1990-2014. Tasa de variación interanual (%)

Año	NÚMERO							PLAZAS						
	Categorías							Categorías						
	Uno	Dos	Tres	Cuatro	Cinco	--	Total	Uno	Dos	Tres	Cuatro	Cinco	--	Total
1991	6,7	2,2	0,0	0,0	--		4,4	7,3	0,7	0,0	0,0	--		3,0
1992	2,7	2,2	0,0	0,0	--		2,4	4,6	3,7	-18,8	0,0	--		3,9
1993	11,0	5,7	-27,3	-66,7	--		8,1	13,4	11,9	-29,8	-62,1	--		12,1
1994	7,5	0,9	12,5	0,0	--		4,3	10,9	3,1	40,1	0,0	--		6,2
1995	10,7	2,5	0,0	0,0	--		6,8	12,8	3,8	0,0	0,0	--		7,3
1996	8,4	-0,1	0,0	0,0	--		4,5	10,9	1,5	8,6	0,0	--		5,4
1997	8,9	-0,5	0,0	100,0	--		4,8	12,2	0,4	0,0	45,5	--		5,5
1998	6,9	3,4	11,1	-50,0	--		5,4	7,6	3,7	17,6	-31,3	--		5,5
1999	6,3	0,7	0,0	0,0	--		4,0	6,6	1,7	0,0	0,0	--		4,0
2000	6,6	1,6	20,0	0,0	--		4,7	7,8	2,1	17,7	0,0	--		5,0
2001	5,8	1,6	8,3	0,0	--		4,2	7,4	1,6	16,0	0,0	--		4,6
2002	5,5	3,0	30,8	100,0	--		4,7	7,1	3,4	27,0	81,8	--		5,5
2003	4,3	1,4	29,4	50,0	--		3,4	5,9	1,5	26,2	60,0	--		4,0
2004	1,4	-4,7	18,2	33,3	--		-0,7	3,2	-3,6	32,6	20,6	--		0,3
2005	5,5	1,3	7,7	25,0	--		4,1	5,7	1,0	6,6	19,2	--		3,7
2006	5,1	2,0	0,0	-20,0	0,0		4,0	6,5	2,3	0,0	-16,1	0,0		4,6
2007	4,4	2,1	21,4	0,0	0,0		3,8	4,5	1,9	51,4	0,0	0,0		3,9
2008	5,7	1,7	5,9	0,0	0,0		4,4	5,7	2,1	3,7	0,0	0,0		4,2
2009	-0,6	7,9	2,8	0,0	0,0		2,1	-0,5	0,6	0,0	0,0	0,0		0,0

Año	Primera	Segunda	Tercera	Total
2010	--	--	--	--
2011	152,6	98,7	-0,6	1,1
2012	6,3	21,3	0,8	1,4
2013	5,9	12,2	-0,1	0,3
2014	1,9	4,7	-0,9	-0,6

Fuente: Agència Valenciana del Turisme

Nota: El Decreto 7/2009, de 9 de enero, del Consell, regulador de los establecimientos de restauración de la Comunitat Valenciana y su modificación mediante el Decreto 54/2010, de 31 de marzo, del Consell, ha implicado una actualización sustancial sobre la anterior normativa, modificándose las categorías existentes. Al respecto hay que aclarar que los establecimientos que se recogen en la nueva tabla, correspondiente a los ejercicios 2010 y 2011, son los clasificados como grupo I (restaurantes). Esta categoría ha asimilado a parte de los establecimientos calificados como cafeterías en el anterior decreto, mientras que otra parte de las cafeterías han optado por registrarse dentro del grupo II (bares, con o sin comidas)

Oferta turística municipal y comarcal 2014

AGENCIAS DE VIAJES

Evolución de la oferta turística en la provincia de Valencia 1990-2014

Año	CASAS CENTRALES				Total Casas Centrales	SUCURSALES	TOTAL GENERAL
	Mayorista	Mayor/minor	Minorista	Total sucursales		Total	
1990	2	5	73	80	86	166	
1991	4	5	84	93	90	183	
1992	3	5	84	92	99	191	
1993	3	5	93	101	108	209	
1994	3	5	99	107	128	235	
1995	4	6	103	113	142	255	
1996	4	10	102	116	170	286	
1997	4	13	116	133	190	323	
1998	3	15	133	151	214	365	
1999	4	23	146	173	237	410	
2000	5	22	158	185	253	438	
2001	7	31	155	193	285	478	
2002	5	36	166	207	285	492	
2003	5	38	177	220	302	522	
2004	4	39	199	242	316	558	
2005	4	44	226	274	359	633	
2006	4	45	269	318	396	714	
2007	4	51	341	396	418	814	
2008	4	59	392	455	399	854	
2009	5	58	382	445	328	773	
2010	1	57	398	456	326	782	
2011	1	57	404	462	274	736	
2012	2	58	400	460	243	703	
2013	3	66	401	470	217	687	
2014	5	68	409	482	213	695	

Fuente: Agència Valenciana del Turisme

Oferta turística municipal y comarcal 2014

AGENCIAS DE VIAJES

Evolución de la oferta turística en la provincia de Valencia 1990-2014. Tasa de variación interanual (%)

Año	CASAS CENTRALES				Total CasAs Centrales	SUCURSALES	TOTAL GENERAL
	Mayorista	Mayor/minor	Minorista	Total sucursales		Total	
1991	100,0	0,0	15,1	16,3	4,7	10,2	
1992	-25,0	0,0	0,0	-1,1	10,0	4,4	
1993	0,0	0,0	10,7	9,8	9,1	9,4	
1994	0,0	0,0	6,5	5,9	18,5	12,4	
1995	33,3	20,0	4,0	5,6	10,9	8,5	
1996	0,0	66,7	-1,0	2,7	19,7	12,2	
1997	0,0	30,0	13,7	14,7	11,8	12,9	
1998	-25,0	15,4	14,7	13,5	12,6	13,0	
1999	33,3	53,3	9,8	14,6	10,7	12,3	
2000	25,0	-4,3	8,2	6,9	6,8	6,8	
2001	40,0	40,9	-1,9	4,3	12,6	9,1	
2002	-28,6	16,1	7,1	7,3	0,0	2,9	
2003	0,0	5,6	6,6	6,3	6,0	6,1	
2004	-20,0	2,6	12,4	10,0	4,6	6,9	
2005	0,0	12,8	13,6	13,2	13,6	13,4	
2006	0,0	2,3	19,0	16,1	10,3	12,8	
2007	0,0	13,3	26,8	24,5	5,6	14,0	
2008	0,0	15,7	15,0	14,9	-4,5	4,9	
2009	25,0	-1,7	-2,6	-2,2	-17,8	-9,5	
2010	-80,0	-1,7	4,2	2,5	-0,6	1,2	
2011	0,0	0,0	1,5	1,3	-16,0	-5,9	
2012	100,0	1,8	-1,0	-0,4	-11,3	-4,5	
2013	50,0	13,8	0,3	2,2	-10,7	-2,3	
2014	66,7	3,0	2,0	2,6	-1,8	1,2	

Fuente: Agència Valenciana del Turisme