

ENCUESTA DE OCUPACIÓN EXTRAHOTELERA Resultados marzo 2020

Fuente: elaborado por el Área de Competitividad Turística (Turisme Comunitat Valenciana) a partir de la encuesta EOAT del INE.

Evolución alojamiento extrahotelero marzo

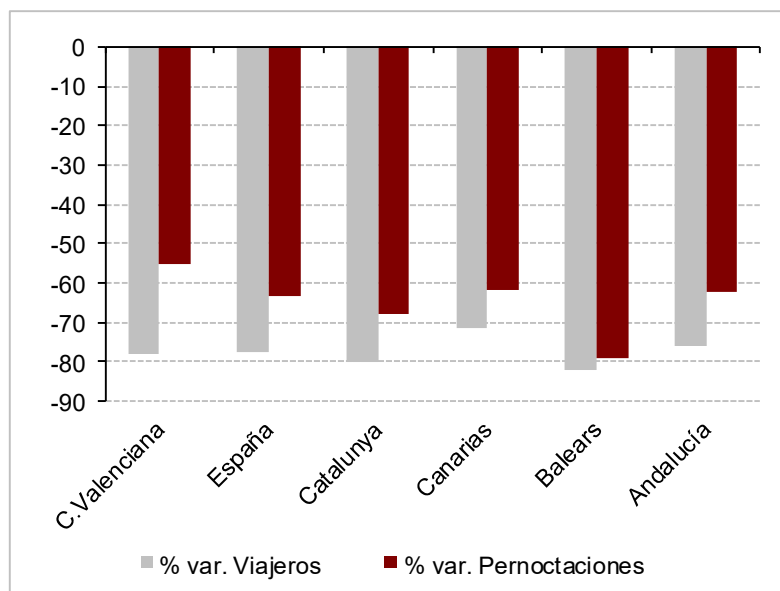

Evolución alojamiento extrahotelero.
Acumulado enero - marzo

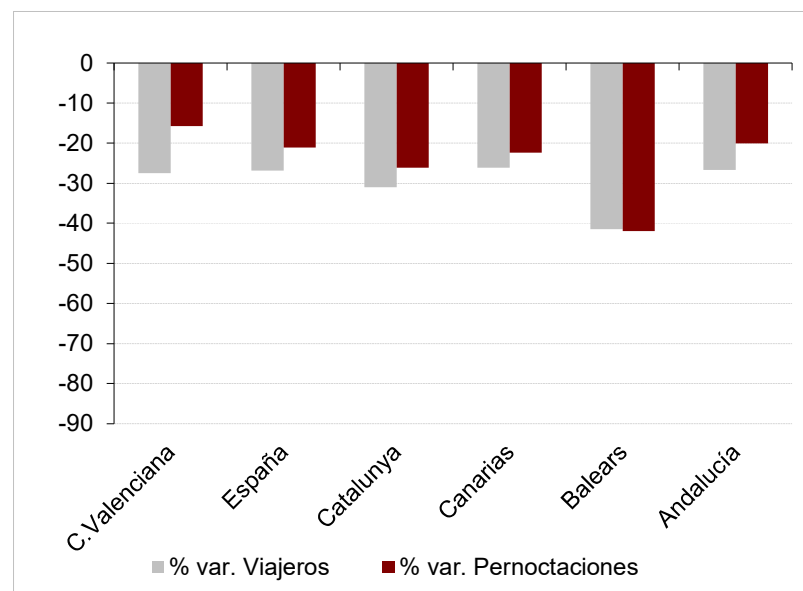

Evolución **total alojamiento extrahotelero** (campings + apartamentos + rural)

	VIAJEROS TOTALES				PERNOCTACIONES TOTALES			
	Marzo 2020	Variación 2020/2019	Acumulado	Evolución acumulado	Marzo 2020	Variación 2020/2019	Acumulado	Evolución acumulado
Comunitat Valenciana	34.619	-78,0	261.592	-27,5	536.972	-55,2	2.723.468	-15,8
España	312.841	-77,2	2.328.551	-26,9	2.412.412	-63,2	13.648.172	-21,1
Catalunya	39.400	-80,2	268.795	-31,0	182.424	-67,8	894.052	-26,2
Canarias	93.479	-71,5	660.822	-26,1	1.005.232	-61,8	5.940.097	-22,4
Balears	4.426	-81,9	25.974	-41,5	22.510	-78,8	114.890	-42,0
Andalucía	59.816	-76,1	461.455	-26,7	360.801	-62,4	2.015.699	-20,1

COMUNITAT VALENCIANA. PRINCIPALES RESULTADOS

	Marzo	Acumulado enero-marzo
Total extrahotelera	<p>El mes de marzo se ha visto afectado por la Orden SND/257/2020, de 19 de marzo, de suspensión de apertura al público de establecimientos de alojamientos turísticos, hasta que el 26 de marzo, queda totalmente suspendida la actividad.</p> <p>El impacto en la Comunitat Valenciana ha sido un descenso del 78% en el número de viajeros y del 55,2% en el número de pernoctaciones, el descenso de pernoctaciones ha sido mayor en el caso de la demanda nacional (-77%) que extranjera (-49,8%); hay que tener en cuenta que los campings han mantenido clientes de larga duración que llegaron antes del confinamiento.</p>	<p>El impacto de la suspensión de la actividad coloca en negativo el acumulado enero-marzo 2020 en viajeros (-27,5%) y en pernoctaciones (-15,8%).</p> <p>Descenso de las pernoctaciones de la demanda extranjera (-13,2%) y de la demanda nacional (-28,7%).</p>
Apartamentos	<p>Descenso de viajeros (-85,2%) y de pernoctaciones (-80,1%). Decrece el número de pernoctaciones de la demanda extranjera (-79,5%) y nacional (-81,9%). La oferta de plazas ha sido un 59,7% inferior y el grado de ocupación se ha cifrado en el 7,75%.</p>	<p>Descenso de viajeros (-28,8%) y de pernoctaciones (-29,3%). Decrece el número de pernoctaciones de la demanda extranjera (-28,8%) y nacional (-31%).</p>
Campings	<p>Descenso de viajeros (-66,9%) y de pernoctaciones (-34,7%). Decrece el número de pernoctaciones de la demanda extranjera (-28,7%) y nacional (-70,9%). La oferta de parcelas ha sido un 38% inferior y el grado de ocupación se ha cifrado en el 13,8%.</p>	<p>Descenso de viajeros (-26,7%) y de pernoctaciones (-6,3%). Decrece el número de pernoctaciones de la demanda extranjera (-3,7%) y nacional (-27%).</p>
Rural	<p>Descenso de viajeros (-77,1%) y de pernoctaciones (-70,6%). La oferta de plazas ha sido un 58,2% inferior y el grado de ocupación se ha cifrado en el 5,52%.</p>	<p>Descenso de viajeros (-29,4%) y de pernoctaciones (-25,7%).</p>

Evolución pernoctaciones extrahoteleras

COMUNITAT VALENCIANA	Marzo 2020	Variación 2020/2019	Evolución España	Acumulado	Variación 2020/2019	Evolución España
Residentes en España	54.529	-77,0	-72,6	387.283	-28,7	-24,3
Residentes en el extranjero	482.443	-49,8	-59,5	2.336.184	-13,2	-20,1
Totales	536.972	-55,2	-63,2	2.723.468	-15,8	-21,1

Evolución viajeros en alojamiento extrahotelero

COMUNITAT VALENCIANA	Marzo 2020	Variación 2020/2019	Evolución España	Acumulado	Variación 2020/2019	Evolución España
Residentes en España	10.374	-85,5	-80,4	102.813	-33,3	-27,40
Residentes en el extranjero	24.245	-71,7	-73,8	158.779	-23,1	-26,32
Totales	34.619	-78,0	-77,2	261.592	-27,5	-26,85

Evolución apartamentos

COMUNITAT VALENCIANA	Marzo 2020	Variación 2020/2019	Acumulado	Evolución acumulado	Evolución acumulado España
Viajeros	13.190	-85,2	143.730	-28,8	-26,3
Pernoctaciones	103.865	-80,1	927.089	-29,3	-23,3
Grado ocupación por plazas	7,75	-50,6	10,88	-22,8	-13,5
Plazas estimadas	43.213	-59,7	88.019	-14,6	-15,1

Evolución de pernoctaciones en apartamentos

COMUNITAT VALENCIANA	Cuota* Marzo	% Variación pernoctaciones Marzo 2020/19	Cuota* acum.	Variación % pernoctaciones Acumulado 2020/19	COMUNITAT VALENCIANA	Cuota* Marzo	Variación % pernoctaciones Marzo 2020/19	Cuota* acum.	Variación % pernoctaciones Acumulado 2020/19
Extranjeros	78,4	-79,5	78,8	-28,8	Espanoles	21,6	-81,9	21,2	-31,0
Reino Unido					C. Valenciana				
Francia					C. Madrid				
Países Bajos					Murcia				
Alemania					Catalunya				
Países Nórdicos					Andalucía				
					C. La Mancha				

* Cuota países sobre total extranjeros/españoles

Evolución campings

COMUNITAT VALENCIANA	Marzo 2020	Variación 2020/2019	Acumulado	Evolución acumulado	Evolución acumulado España
Viajeros	18.649	-66,9	96.179	-26,7	-26,0
Pernoctaciones	425.890	-34,7	1.749.283	-6,3	-12,4
Grado ocupación por parcelas	67,53	13,8	65,70	6,4	8,7
Parcelas estimadas	14.162	-38,0	19.284	-11,5	-21,8

Evolución de pernoctaciones en campings

COMUNITAT VALENCIANA	Cuota* Marzo	Variación 2020/2019	Cuota* acumulada	Variación 2020/2019
Espanoles	6,3	-70,9	8,8	-27,0
Extranjeros	93,7	-28,7	91,2	-3,7
Reino Unido				
Alemania				
Países Bajos				
Francia				

* Cuota países sobre total extranjeros

Evolución alojamiento rural

COMUNITAT VALENCIANA	Marzo 2020	Variación 2020/2019	Acumulado	Evolución acumulado	Evolución acumulado España
Viajeros	2.780	-77,1	21.683	-21,6	-29,4
Pernoctaciones	7.217	-70,6	47.096	-16,2	-25,7
Grado ocupación por plazas	5,52	-29,7	6,71	3,0	-13,0
Plazas estimadas	4.214	-58,2	7.482	-21,1	-17,9

RESULTADOS POR PROVINCIAS

La suspensión de la actividad a consecuencia de la crisis de la COVID-19 ha repercutido en una reducción de la tasa de respuesta, y el INE considera que la información para el ámbito inferior a CCAA no cumple el estándar mínimo de calidad para la difusión.