

**Oferta turística  
municipal i comarcal  
de la Comunitat Valenciana  
2015**





## ÍNDEX

Presentació	7
Principals resultats	9

### Oferta turística municipal de la província d'Alacant

Hotels	37
Hostals	39
Pensions	40
Apartaments	41
Càmpings	44
Cases Rurals	45
Albergs	48
Restaurants	49
Agències de Viatges	53
Empreses de Turisme Actiu	55

### Oferta turística municipal de la província de Castelló

Hotels	59
Hostals	61
Pensions	62
Apartaments	63
Càmpings	66
Cases Rurals	67
Albergs	70
Restaurants	71
Agències de Viatges	75
Empreses de Turisme Actiu	76

**Oferta turística municipal de la província de València**

Hotels	79
Hostals	81
Pensions	82
Apartaments	84
Càmpings	87
Cases Rurals	88
Albergs	91
Restaurants	92
Agències de Viatges	99
Empreses de Turisme Actiu	102

**Oferta turística comarcal**

Hotels	105
Hostals	106
Pensions	107
Apartaments	108
Càmpings	109
Cases Rurals	110
Albergs	111
Restaurants	112
Agències de Viatges	113
Empreses de Turisme Actiu	114

**Evolució de l'oferta turística a la Comunitat Valenciana 1990-2015**

Hotels	117
Hostals	119
Pensions	121
Apartaments	122
Càmpings	124
Cases Rurals	126
Albergs	128
Restaurants	130
Agències de Viatges	132
Empreses de Turisme Actiu	134

**Evolució de l'oferta turística a la província d'Alacant 1990-2015**

Hotels	137
Hostals	139
Pensions	141
Apartaments	142
Càmpings	144
Cases Rurals	146
Albergs	148
Restaurants	150
Agències de Viatges	152
Empreses de Turisme Actiu	154

**Evolució de l'oferta turística a la província de Castelló 1990-2015**

Hotels	157
Hostals	159
Pensiones	161
Apartaments	162
Càmpings	164
Cases Rurals	166
Albergs	168
Restaurants	170
Agències de Viatges	172
Empreses de Turisme Actiu	174

**Evolució de l'oferta turística a la província de València 1990-2015**

Hotels	177
Hostals	179
Pensions	181
Apartaments	182
Càmpings	184
Cases Rurals	186
Albergs	188
Restaurants	190
Agències de Viatges	192
Empreses de Turisme Actiu	194



## PRESENTACIÓ

L'Agència Valenciana del Turisme posa a la disposició del sector turístic l'anuari L'Oferta Turística Municipal i Comarcal de la Comunitat Valenciana 2015 com a resultat de l'explotació estadística del Registre d'Empreses, Establiments i Professions Turístiques de la Generalitat.

Així, a 31 de desembre de 2015, la Comunitat Valenciana comptava amb una oferta d'allotjament turístic col·lectiu de 417.032 places, un 5% més que l'any anterior; destaca l'evolució dels apartaments (9,9%) i els càmpings (3,4%). Per províncies, Alacant creix un 6,3%, Castelló un 4,2% i València un 3,8%.

L'oferta de places en establiments hotelers decreix lleugerament (-0,3%), no obstant açò, l'oferta de 4 i 5 estels, amb una quota del 46%, creix un 1%.

Al gener de 2015 va entrar en vigor el nou Decret 6/2015, de 23 de gener, regulador dels càmpings i de les àrees de pernocta en trànsit per a autocaravanes de la Comunitat Valenciana, on es contempla una nova classificació per estels, en el transcurs d'un any es completarà la classificació definitiva en les noves categories.

En 2015 s'ha materialitzat el canvi a la classificació en estels en la modalitat d'allotjament rural, establida en el Decret 184/2014, de 31 d'octubre; un 91,2% de l'oferta de places en cases rurals correspon a 2 estels.

En 2015 creix (2,3%) el nombre d'agències de viatge a la Comunitat Valenciana després de 4 anys de descens, açò es deu a l'evolució de les cases centrals (5,1%), mentre el nombre de sucursals segueix descendint (-3,7%).

El nombre de restaurants, estimat en 14.477, ha decrescut lleugerament (-0,6%), a causa de l'evolució de la província de Castelló.

El nombre d'empreses de turisme actiu registrades, 219, representa un increment del 32,7%, destacant l'evolució d'Alacant.

Finalment, cal destacar que l'anuari L'Oferta Turística Municipal i Comarcal de la Comunitat Valenciana 2015 inclou, en el seu apartat de principals resultats, l'explotació per zones turístiques.

València, febrer de 2016  
Àrea de Coneixement i Intel·ligència Turística  
Agència Valenciana del Turisme





## PRINCIPALS RESULTATS

Font: Agència Valenciana del Turisme. Registre d'Empreses, Establiments i Professions Turístiques de la Comunitat Valenciana

En 2014 la Comunitat Valenciana compta amb un total de **40.493 unitats d'allotjament turístic** que sumen una oferta total de **417.032 places**. Del total de places, un 49% correspon a la modalitat d'apartaments, un 31% a establiments hotelers, un 17% a càmpings i el 3% restant a allotjament rural.

La província d'Alacant concentra el 53,1% de l'oferta, seguida per **Castelló** (24,0%) i **València** (22,8%)

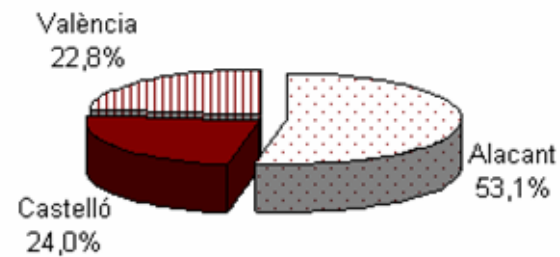
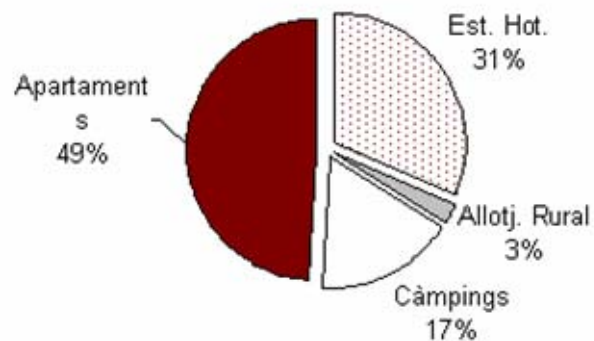

## Oferta turística municipal i comarcal 2015

L'oferta de **places** ha crescut un 5,2% respecte a 2014, destacant l'evolució dels apartaments (9,9%) i dels càmpings (3,4%)

**Per províncies**, Alacant creix un 6,3%, Castelló un 4,2% i València 3,8%.

**Variació 2015-2014**

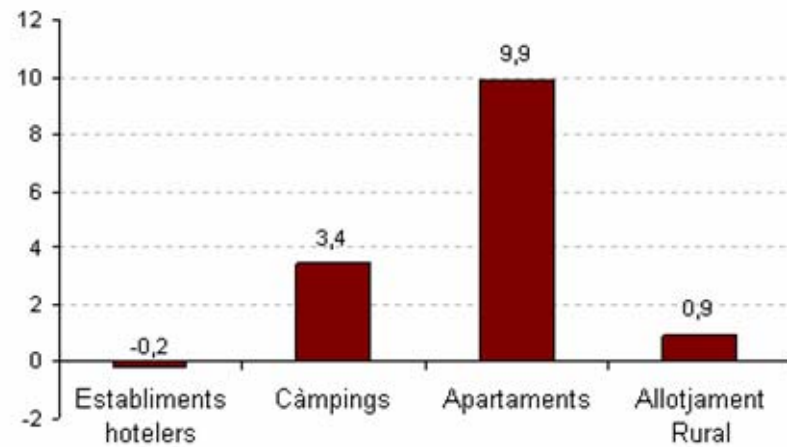

**Variació 2015-2014**

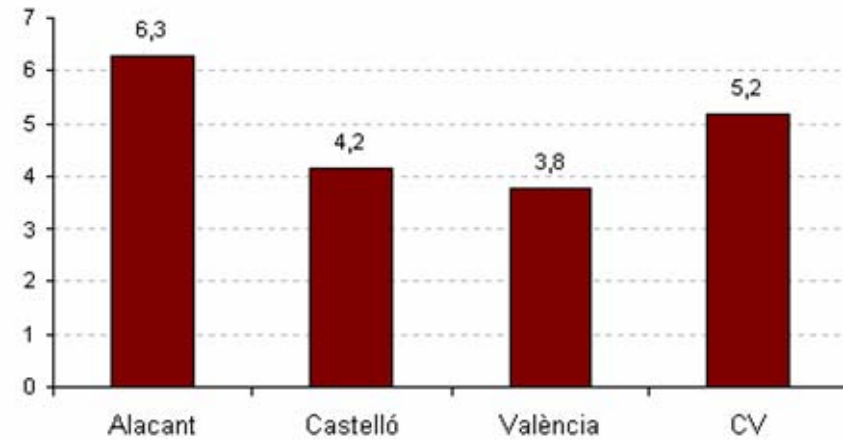

## Hotels

La Comunitat Valenciana compta amb una oferta de **123.503** places en hotels, lleugerament inferior (-0,3%) a 2014.

La província d'Alacant concentra el 54,7%, seguida de València (27%) i Castelló (18,2%). Respecte a l'any anterior, l'oferta s'ha reduït en les províncies d'Alacant (-0,6%) i València (-0,6%), especialment a l'interior, i ha crescut a Castelló (1,1%).

### Nombre d'establiments hotelers (hotels)

ZONES I PROVÍNCIES	ESTELS					TOTAL
	1	2	3	4	5	
<b>PROVÍNCIA ALACANT</b>	<b>47</b>	<b>67</b>	<b>136</b>	<b>86</b>	<b>9</b>	<b>345</b>
Benidorm	6	23	60	36	3	128
Alacant. Litoral	26	30	58	41	5	160
Alacant. Interior	15	14	18	9	1	57
<b>PROVÍNCIA CASTELLÓ</b>	<b>35</b>	<b>55</b>	<b>49</b>	<b>28</b>	<b>1</b>	<b>168</b>
Castelló. Litoral	20	31	32	24	1	108
Castelló. Interior	15	24	17	4		60
<b>PROVÍNCIA VALÈNCIA</b>	<b>35</b>	<b>50</b>	<b>85</b>	<b>59</b>	<b>7</b>	<b>236</b>
València. Ciutat*	3	7	25	36	6	77
València. Litoral	9	15	28	11		63
València. Interior	23	28	32	12	1	96
<b>C. VALENCIANA</b>	<b>117</b>	<b>172</b>	<b>270</b>	<b>173</b>	<b>17</b>	<b>749</b>
Total litoral**	61	99	178	112	9	459
Total interior	53	66	67	25	2	213

(\*) Únicament inclou el municipi de València. (\*\*) El litoral no inclou la zona València.Ciutat

## Nombre de places en establiments hotelers (hotels)

ZONES PROVÍNCIES	ESTELS					TOTAL
	1	2	3	4	5	
<b>PROVÍNCIA ALACANT</b>	<b>2.261</b>	<b>6.038</b>	<b>30.445</b>	<b>26.441</b>	<b>2.429</b>	<b>67.614</b>
Benidorm	353	3.717	20.296	14.851	870	40.087
Alacant. Litoral	1.435	1.840	9.200	10.322	1.319	24.116
Alacant. Interior	473	481	949	1.268	240	3.411
<b>PROVÍNCIA CASTELLÓ</b>	<b>1.441</b>	<b>3.023</b>	<b>6.475</b>	<b>11.208</b>	<b>374</b>	<b>22.521</b>
Castelló. Litoral	1.123	1.899	5.375	10.880	374	19.651
Castelló. Interior	318	1.124	1.100	328		2.870
<b>PROVÍNCIA VALÈNCIA</b>	<b>1.884</b>	<b>2.839</b>	<b>11.866</b>	<b>15.192</b>	<b>1.587</b>	<b>33.368</b>
València. Ciudad *	134	578	3.852	9.719	1.562	15.845
València. Litoral	319	643	4.743	3.644		9.349
València. Interior	1.431	1.618	3.271	1.829	25	8.174
<b>C.VALENCIANA</b>	<b>5.586</b>	<b>11.900</b>	<b>48.786</b>	<b>52.841</b>	<b>4.390</b>	<b>123.503</b>
Total litoral**	3.230	8.099	39.614	39.697	2.563	93.203
Total interior	2.222	3.223	5.320	3.425	265	14.455

(\*) Únicament inclou el municipi de València. (\*\*) El litoral no inclou la zona València.Ciutat

Variació interanual de places en hotels per zones

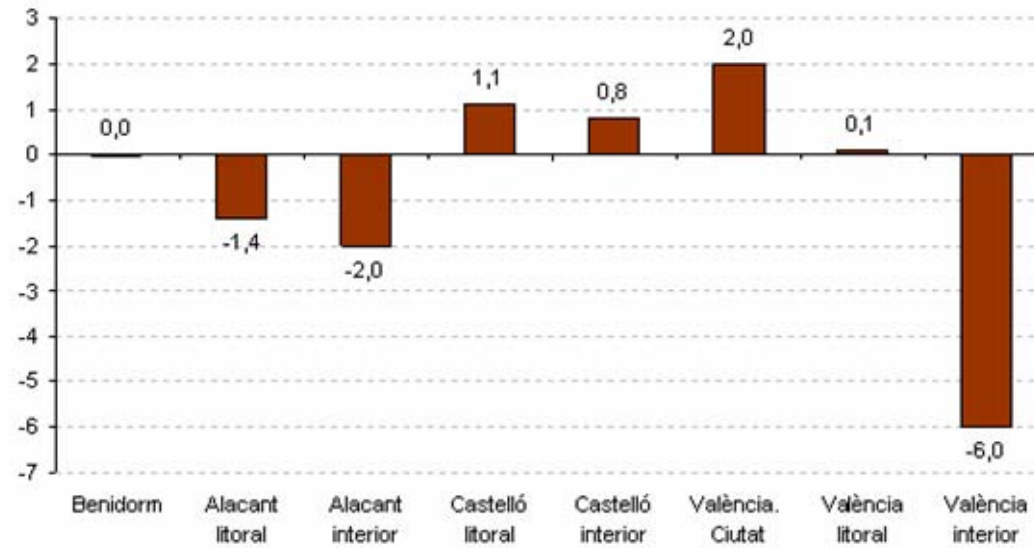

L'oferta de places decreix en les categories d'un a tres estels, creix en 4 i es manté en la de 5. En conjunt, **l'oferta de 4 i 5 estels és de 57.231** places, representa un 45,9% del total i creix un 1% pel que fa a 2014.

En la ciutat de València destaca el descens de places en les categories d'1 i 2 estels, i l'increment en 3 (15,4%) i 4 estels.

### Evolució de les places en establiments hotelers (hotels)

	ESTELS					TOTAL
	1	2	3	4	5	
<b>COMUNITAT VALENCIANA</b>	<b>-1,3</b>	<b>-4,1</b>	<b>-0,8</b>	<b>1,1</b>	<b>0,0</b>	<b>-0,3</b>
València ciutat	-18,3	-35,1	15,4	1,4	0,0	2,0
Total litoral*	0,9	-3,1	-1,6	2,0	0,0	-0,1
Total interior	-3,2	2,1	-4,1	-8,9	0,0	-3,8

\* No inclou la ciutat de València

## Hostals

La Comunitat Valenciana compta amb **6.938 places en hostals**. L'oferta de places en aquesta modalitat s'ha incrementat en 2015 (2,7%) a causa de l'evolució de la província de València, especialment en les zones de litoral (8,6%) i d'interior (13,3%), mentre que ha decrescut a Castelló i es manté a Alacant.

### Nombre i places en establiments hotelers (hostals)

ZONES I PROVÍNCIES	TOTAL	
	Nombre	Places
<b>PROVÍNCIA ALACANT</b>	<b>88</b>	<b>2.949</b>
Benidorm	3	141
Alacant. Litoral	60	2.210
Alacant. Interior	25	598
<b>PROVÍNCIA CASTELLÓ</b>	<b>53</b>	<b>1.577</b>
Castelló. Litoral	23	816
Castelló. Interior	30	761
<b>PROVÍNCIA VALÈNCIA</b>	<b>67</b>	<b>2.412</b>
València. Ciutat *	20	764
València. Litoral	12	404
València. Interior	35	1.244
<b>C.VALENCIANA</b>	<b>208</b>	<b>6.938</b>
Total litoral**	98	3.571
Total interior	90	2.603

(\*) Únicament inclou el municipi de València.

(\*\*) El litoral no inclou la zona València.Ciutat

En el text consolidat del Decret 75/2015 de 15 de maig (DOCV nº 7529 20 de maig) regulador dels establiments hotelers de la Comunitat Valenciana es preveu una classificació única per al grup segon (hostals), per la qual cosa s'han agrupat en una única.

**Variació interanual de places en hostals per zones**

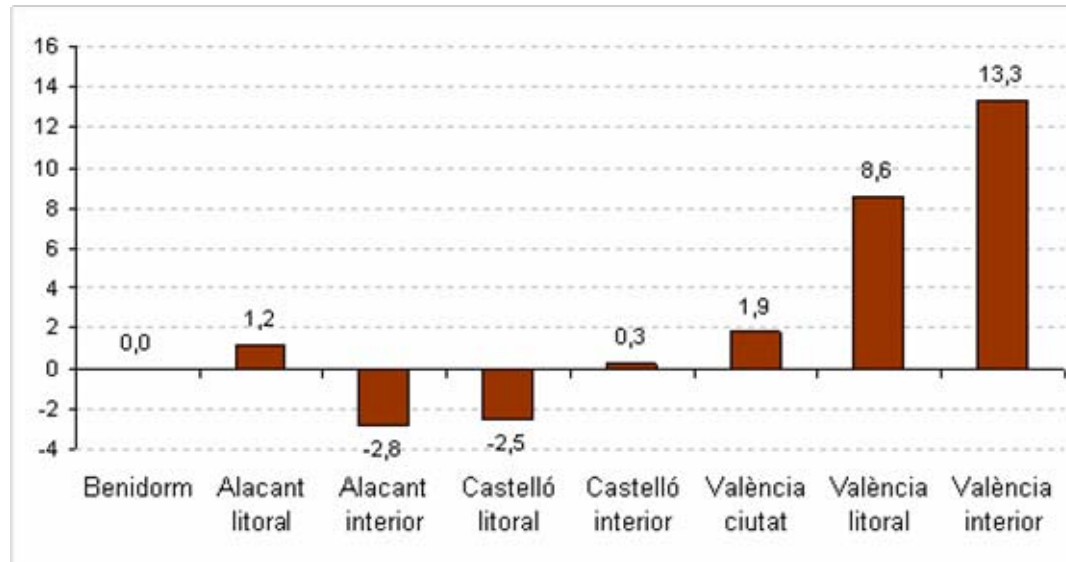

**Pensions**

En 2015 ha decrescut un 7,3% l'oferta de places en pensions, el descens ha sigut generalitzat en les tres províncies

	2015	% variació
Alacant	1.927	-9,7
Castelló	672	-5,9
València	2.255	-5,5
<b>Comunitat Valenciana</b>	<b>4.854</b>	<b>-7,3</b>



## Apartaments

L'oferta en apartaments turístics de la Comunitat Valenciana, a 31 de desembre de 2015, era de **204.190 places**, la qual cosa representa un increment interanual del 9,9%. La modalitat de conjunts (localitzada íntegrament en la província d'Alacant) suma un total de 19.500 places.

La majoria de les places es concentra en la província d'Alacant (57,7%), seguida de Castelló (25,0%) i València (17,3%). L'oferta s'ha incrementat tant en el litoral (10,5%) com a l'interior (8,9%), mentre que ha decrescut (-5,8%) en la ciutat de València, sent el primer any que no registra increment des de 2008.

### Nombre i places d'apartaments

ZONES I PROVÍNCIES	CATEGORIES						TOTAL	
	SUPERIOR/LUXE		PRIMERA		ESTÀNDARD/SEGONA		Nombre	Places
	Nombre	Places	Nombre	Places	Nombre	Places		
<b>PROVÍNCIA ALACANT</b>	<b>183</b>	<b>1.546</b>	<b>772</b>	<b>9.995</b>	<b>20.948</b>	<b>106.322</b>	<b>21.903</b>	<b>117.863</b>
Benidorm	2	8	110	3.141	4.409	19.185	4.521	22.334
Alacant. Litoral	165	1.445	615	6.543	15.392	81.064	16.172	89.052
Alacant. Interior	16	93	47	311	1.147	6.073	1.210	6.477
<b>PROVÍNCIA CASTELLÓ</b>	<b>52</b>	<b>303</b>	<b>306</b>	<b>1.453</b>	<b>9.303</b>	<b>49.297</b>	<b>9.661</b>	<b>51.053</b>
Castelló. Litoral	49	293	299	1.416	8.533	45.885	8.881	47.594
Castelló. Interior	3	10	7	37	770	3.412	780	3.459
<b>PROVÍNCIA VALÈNCIA</b>	<b>32</b>	<b>195</b>	<b>86</b>	<b>606</b>	<b>6.637</b>	<b>34.473</b>	<b>6.755</b>	<b>35.274</b>
València. Ciutat*	4	24	54	272	1.183	5.245	1.241	5.541
València. Litoral	27	161	30	318	5.100	27.361	5.157	27.840
València. Interior	1	10	2	16	354	1.867	357	1.893
<b>C.VALENCIANA</b>	<b>267</b>	<b>2.044</b>	<b>1.164</b>	<b>12.054</b>	<b>36.888</b>	<b>190.092</b>	<b>38.319</b>	<b>204.190</b>
Total litoral**	243	1.907	1.054	11.418	33.434	173.495	34.731	186.820
Total interior	20	113	56	364	2.271	11.352	2.347	11.829

(\*) Únicament inclou el municipi de València. (\*\*) El litoral no inclou la zona València.Ciutat

Variació interanual de places en apartaments per zones

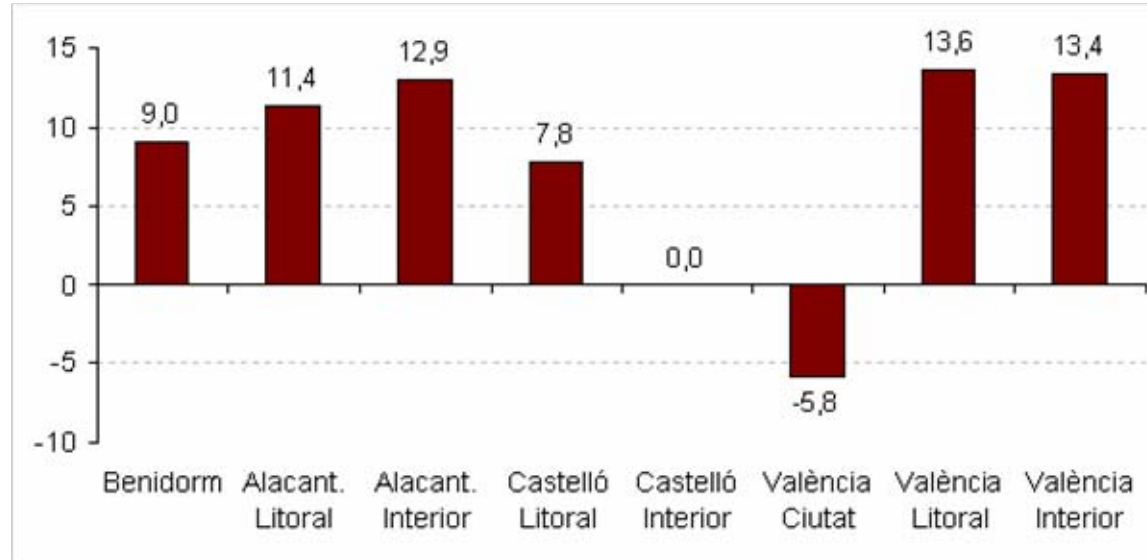

Un 43,6% de l'oferta de places es concentra en el litoral d'Alacant, que ha crescut per damunt de la mitjana en 2015.

### Quota places en apartaments

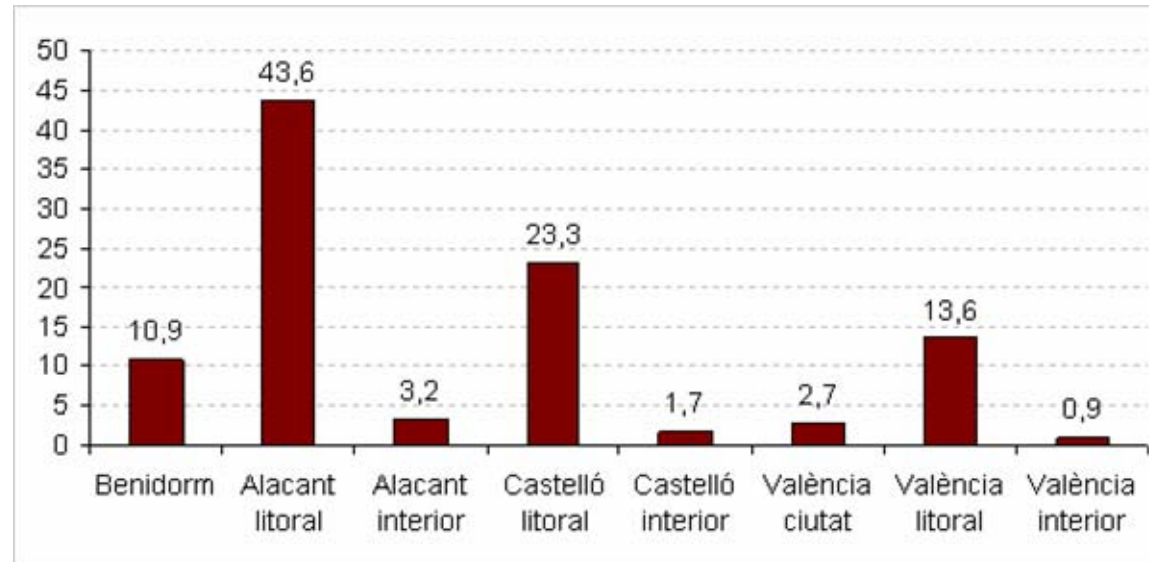

En l'evolució per categories, el major increment (22,7%) s'observa en la categoria Primera.

### Evolució de les places en apartaments

	Superior	Primera	Estàndard	Total
<b>COMUNITAT VALENCIANA</b>	2.044	12.054	190.092	<b>204.190</b>
<b>2015-2014</b>	3,8	22,7	9,2	<b>9,9</b>

## Càmpings

La Comunitat Valenciana compta amb una oferta de **71.001 places en càmpings**. Aquesta oferta correspon en un 42,3% a la província d'Alacant, en un 29,7% a la de Castelló i en un 28,0% a la de València.

Pel que fa a 2014 el nombre de places s'ha incrementat en un 3,4%; l'oferta d'Alacant ha crescut més de la mitjana 6,2%, Castelló ha incrementat la seua oferta en un 2,5%, mentre que a València pràcticament s'ha mantingut.

### Nombre i places de càmpings

	GRAN CONFORT/5*		PRIMERA/4*		SEGONA/3*		2*		1*	
	Nommbre	Places	Nombre	Places	Nombre	Places	Nombre	Places	Nombre	Places
<b>PROVÍNCIA ALACANT</b>	<b>3</b>	<b>2.579</b>	<b>8</b>	<b>8.975</b>	<b>30</b>	<b>18.127</b>	<b>2</b>	<b>294</b>	<b>1</b>	<b>90</b>
Benidorm	1	666	2	2.693	8	9.457				
Alacant. Litoral	2	1.913	4	1.598	17	7.920	2	294	1	90
Alacant. Interior			2	4.684	5	750				
<b>PROVÍNCIA CASTELLÓ</b>	<b>1</b>	<b>1.981</b>	<b>15</b>	<b>9.075</b>	<b>24</b>	<b>9.671</b>	<b>1</b>	<b>333</b>	<b>0</b>	<b>0</b>
Castelló. Litoral	1	1.981	12	8.104	18	8.292	1	333	0	0
Castelló. Interior			3	971	6	1.379				
<b>PROVÍNCIA VALÈNCIA</b>			<b>8</b>	<b>4.105</b>	<b>29</b>	<b>15.687</b>	<b>0</b>	<b>0</b>	<b>1</b>	<b>84</b>
València. Ciutat*					2	939				
València. Litoral			4	2.736	16	11.765				
València. Interior			4	1.369	11	2.983			1	84
<b>C. VALENCIANA</b>	<b>4</b>	<b>4.560</b>	<b>31</b>	<b>22.155</b>	<b>83</b>	<b>43.485</b>	<b>3</b>	<b>627</b>	<b>2</b>	<b>174</b>
Total litoral**	4	4.560	22	15.131	59	37.434	3	627	1	90
Total interior			9	7.024	22	5.112			1	84

(\*) Únicament inclou el municipi de València. (\*\*) El litoral no inclou la zona València.Ciutat

**Evolució de les places en càmpings per zones**

	2015	%variació
<b>PROVÍNCIA ALACANT</b>	<b>30.065</b>	<b>6,2</b>
Benidorm	12.816	10,9
Alacant. Litoral	11.815	4,3
Alacant. Interior	5.434	0,0
<b>PROVÍNCIA CASTELLÓ</b>	<b>21.060</b>	<b>2,5</b>
Castelló. Litoral	18.710	2,2
Castelló. Interior	2.350	5,4
<b>PROVÍNCIA VALÈNCIA</b>	<b>19.876</b>	<b>0,4</b>
València. Ciutat	939	0,0
València. Litoral	14.501	-0,1
València. Interior	4.436	1,9
<b>COMUNITAT VALENCIANA</b>	<b>71.001</b>	<b>3,4</b>
Total litoral	57.842	3,9
Total interior	12.220	1,7

El Decret 6/2015 de 23 de gener, regulador dels càmpings i de les àrees de pernocta en trànsit per a autocaravanes de la Comunitat Valenciana va entrar en vigor el 28 de gener de 2015, en aquest decret es contempla una **nova classificació per estels**, tal com es detalla en el quadre següent. Transcorregut el termini d'un any, l'administració realitzarà la classificació d'ofici d'aquells establiments que no hagen comunicat la seua classificació en les noves categories.

Un 61,2% de l'oferta correspon a la nova categoria 3 estels (abans Segona); aquesta categoria ha decrescut, enfront de l'increment de places en 5 estels i en les noves categories d'1 i 2 estels.

**Evolució de les places en càmpings**

	Gran Confort/5*	Primera/4*	Segona/3*	2*	1*	TOTAL
<b>COMUNITAT VALENCIANA</b>	4.560	22.155	43.485	627	174	71.001
<b>2015-2014</b>	76,8	0,8	-1,4	n.d	n.d	3,4

Quota places en càmpings

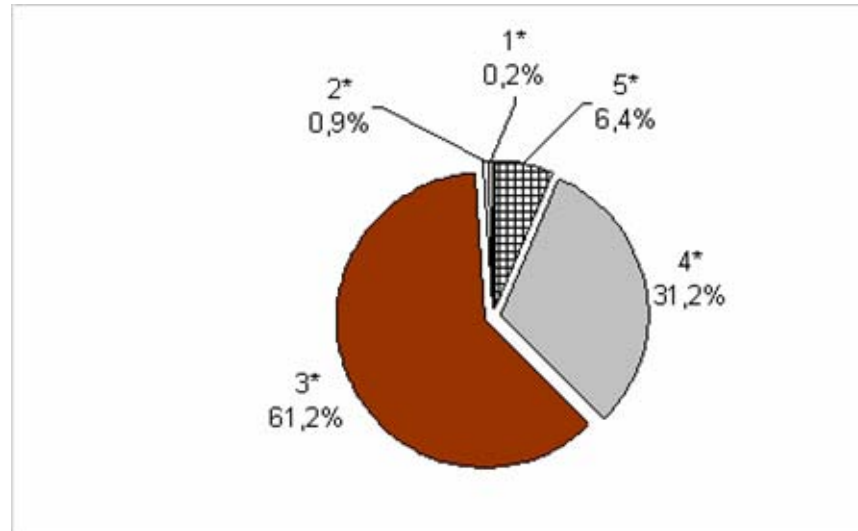

## Allotjament Rural

### Cases Rurals

La Comunitat Valenciana ofereix **7.943 places en cases rurals**, d'elles un 26,5% es localitza en la província d'Alacant, un 41,5% en la província de Castelló i el 32% restant en la de València.

Pel que fa a 2014, l'oferta ha decrescut un 0,2%, a causa del descens de l'oferta a l'interior de Castelló (-5,9%), l'interior de la província d'Alacant ha crescut un 6,4%, i l'interior de València un 1,9%.

En 2015 s'ha materialitzat el **canvi a la classificació en estels**, establert en el Decret 184/2014 de 31 d'octubre regulador de l'allotjament turístic rural a l'interior de la Comunitat Valenciana DOCV nº7394 de 3/11/2014. Un 91,2% de l'oferta de places en cases rurals correspon a 2 estels.

#### Nombre i places de cases rurals

	5*		4*		3*		2*		1*	
	Nombre	Places	Nombre	Places	Nombre	Places	Nombre	Places	Nombre	Places
<b>PROVÍNCIA ALACANT</b>	<b>0</b>	<b>0</b>	<b>17</b>	<b>197</b>	<b>0</b>	<b>0</b>	<b>223</b>	<b>1839</b>	<b>6</b>	<b>66</b>
Benidorm	0	0	0	0	0	0	0	0	0	0
Alacant. Litoral	0	0	0	0	0	0	11	121	0	0
Alacant. Interior	0	0	17	197	0	0	212	1718	6	66
<b>PROVÍNCIA CASTELLÓ</b>	<b>0</b>	<b>0</b>	<b>23</b>	<b>180</b>	<b>3</b>	<b>16</b>	<b>426</b>	<b>3054</b>	<b>7</b>	<b>48</b>
Castelló. Litoral	0	0	1	8	0	0	6	57	1	3
Castelló. Interior	0	0	22	172	3	16	420	2997	6	45
<b>PROVÍNCIA VALÈNCIA</b>	<b>2</b>	<b>26</b>	<b>11</b>	<b>117</b>	<b>2</b>	<b>22</b>	<b>309</b>	<b>2358</b>	<b>2</b>	<b>20</b>
València. Ciutat*	0	0	0	0	0	0	0	0	0	0
València. Litoral	0	0	0	0	0	0	0	0	0	0
València. Interior	2	26	11	117	2	22	309	2358	2	20
<b>C.VALENCIANA</b>	<b>2</b>	<b>26</b>	<b>51</b>	<b>494</b>	<b>5</b>	<b>38</b>	<b>958</b>	<b>7251</b>	<b>15</b>	<b>134</b>
Total litoral**	0	0	1	8	0	0	17	178	1	3
Total interior	2	26	50	486	5	38	941	7073	14	131

(\*) Únicament inclou el municipi de València. (\*\*) El litoral no inclou la zona València.Ciutat

**Evolució de les places en cases rurals**

	Cases rurals	% variació
<b>PROVÍNCIA ALACANT</b>	<b>2.102</b>	<b>6,4</b>
Benidorm		
Alacant. Litoral	121	<b>6,1</b>
Alacant. Interior	1.981	<b>6,4</b>
<b>PROVÍNCIA CASTELLÓ</b>	<b>3.298</b>	<b>-5,4</b>
Castelló. Litoral	68	<b>28,3</b>
Castelló. Interior	3.230	<b>-5,9</b>
<b>PROVÍNCIA VALÈNCIA</b>	<b>2.543</b>	<b>1,9</b>
València. Ciutat		
València. Litoral		
València. Interior	2.543	<b>1,9</b>
<b>COMUNITAT VALENCIANA</b>	<b>7.943</b>	<b>-0,2</b>
Total litoral	189	<b>13,2</b>

**Quota de les places en cases rurals**

	5*	4*	3*	2*	1*	TOTAL
<b>COMUNITAT VALENCIANA</b>	0,3	6,2	0,5	91,2	1,7	100

**Albergs**

La Comunitat Valenciana ofereix **3.457 places en albergs**, d'elles, un 26,6% es localitza en la província d'Alacant, un 21,4% en la província de Castelló i el 52,1% en la de València.

Pel que fa a 2014 es registra un increment del 5% l'oferta de places en albergs d'interior, a causa de l'evolució de Castelló (3,6%) i València (8,3%), mentre que decreix (-3,1%) a Alacant.



## Nombre i places en albergs

ZONES I PROVÍNCIES	ALBERGS					
	ESTÀNDARD		SUPERIOR		TOTAL	
	Nombre	Places	Nombre	Places	Nombre	Places
<b>PROVÍNCIA ALACANT</b>	<b>17</b>	<b>918</b>			<b>17</b>	<b>918</b>
Benidorm						
Alacant. Litoral	7	417			7	417
Alacant. Interior	10	501			10	501
<b>PROVÍNCIA CASTELLÓ</b>	<b>18</b>	<b>739</b>			<b>18</b>	<b>739</b>
Castelló. Litoral						
Castelló. Interior	18	739			18	739
<b>PROVÍNCIA VALÈNCIA</b>	<b>27</b>	<b>1.774</b>	<b>1</b>	<b>26</b>	<b>28</b>	<b>1.800</b>
València. Ciutat*	1	90			1	90
València. Litoral						
València. Interior	26	1.684	1	26	27	1.710
<b>C.VALENCIANA</b>	<b>62</b>	<b>3.431</b>	<b>1</b>	<b>26</b>	<b>63</b>	<b>3.457</b>
Total litoral**	7	417			7	417
Total interior	54	2.924	1	26	55	2.950

(\*) Únicament inclou el municipi de València. (\*\*) El litoral no inclou la zona València.Ciutat

L'oferta de litoral es correspon amb la modalitat d'albergs de ciutat o urbans, la disposició addicional 2 del Decret d'Allotjament Rural arplegava la seua classificació en tant no anaren objecte de regulació específica, aquesta regulació s'ha produït en el marc del nou Decret d'Establiments Hotelers publicat en el DOCV 7529 de 20 de maig de 2015, amb el termini d'un any per a l'adaptació definitiva a les noves classificacions.

**Variació interanual de places en albergs per zones**

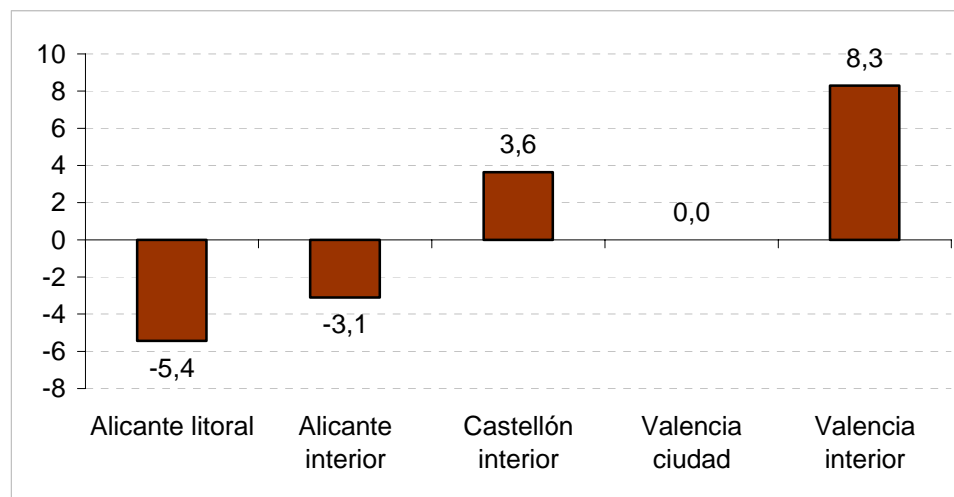

**ALTRES ESTABLIMENTS REGLAMENTATS**

**Restaurants**

Segons el Registre d'empreses, Establiments i Professions Turístiques, a data 31 de desembre de 2015, la Comunitat Valenciana compta amb un total de 14.477 establiments de restauració, la província d'Alacant concentra el 45,2% dels establiments, Castelló el 12,1% i València el 42,7%.

El nombre d'establiments ha decrescut lleugerament (-0,6%) pel que fa a 2014, principalment per l'evolució de la província de Castelló (-7,2%). En total, la Comunitat Valenciana compta amb 86 establiments menys, 38 en el litoral i 58 a l'interior.

## Nombre de restaurants

ZONES I PROVÍNCIES	CATEGORIES			TOTAL
	Primera	Segona	Tercera	
<b>PROVÍNCIA ALACANT</b>	<b>44</b>	<b>365</b>	<b>6.131</b>	<b>6.540</b>
Benidorm	3	24	583	610
Alacant. Litoral	34	290	4.277	4.601
Alacant. Interior	7	51	1.271	1.329
<b>PROVÍNCIA CASTELLÓ</b>	<b>3</b>	<b>82</b>	<b>1.668</b>	<b>1.753</b>
Castelló. Litoral	2	56	1.108	1.166
Castelló. Interior	1	26	560	587
<b>PROVÍNCIA VALÈNCIA</b>	<b>55</b>	<b>239</b>	<b>5.890</b>	<b>6.184</b>
València. Ciutat *	31	124	2.222	2.377
València. Litoral	11	40	1.254	1.305
València. Interior	13	75	2.414	2.502
<b>C.VALENCIANA</b>	<b>102</b>	<b>686</b>	<b>13.689</b>	<b>14.477</b>
Total litoral**	50	410	7.222	7.682
Total interior	21	152	4.245	4.418

(\*) Únicament inclou el municipi de València. (\*\*) El litoral no inclou la zona València.Ciutat

## Places en restaurants

ZONES I PROVÍNCIES	CATEGORIES			TOTAL
	Primera	Segona	Tercera	
<b>PROVÍNCIA ALACANT</b>	<b>1.224</b>	<b>16.272</b>	<b>310.001</b>	<b>327.497</b>
Benidorm	120	1.747	24.412	26.279
Alacant. Litoral	1.019	11.920	209.157	222.096
Alacant. Interior	85	2.605	76.432	79.122
<b>PROVÍNCIA CASTELLÓ</b>	<b>100</b>	<b>9.293</b>	<b>106.271</b>	<b>115.664</b>
Castelló. Litoral	100	6.375	67.362	73.837
Castelló. Interior	n.d.	2.918	38.909	41.827
<b>PROVÍNCIA VALÈNCIA</b>	<b>3.702</b>	<b>18.431</b>	<b>356.779</b>	<b>378.912</b>
València. Ciutat *	2.199	7.413	114.998	124.610
València. Litoral	308	2.705	76.359	79.372
València. Interior	1.195	8.313	165.422	174.930
<b>C. VALENCIANA</b>	<b>5.026</b>	<b>43.996</b>	<b>773.051</b>	<b>822.073</b>
Total litoral**	1.547	22.747	377.290	401.584
Total interior	1.280	13.836	280.763	295.879

(\*) Únicament inclou el municipi de València. (\*\*) El litoral no inclou la zona València.Ciutat

**Variació interanual del nombre de restaurants per zones**

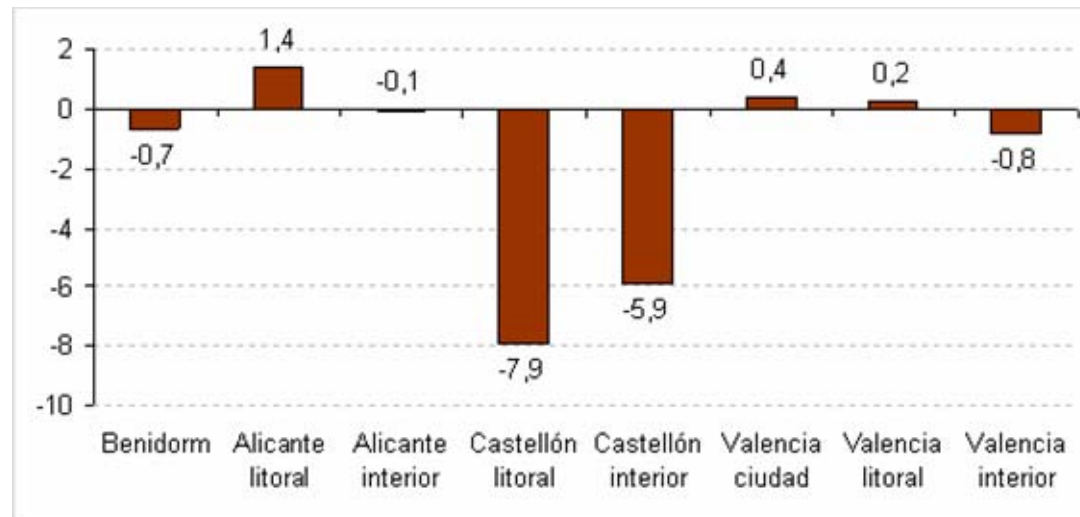

Per categories, decreix el nombre de restaurants en Primera i Tercera, mentre que s'incrementa en Segona.

**Evolució dels restaurants**

	Primera	Segona	Tercera
<b>COMUNITAT VALENCIANA</b>	102	686	13.689
<b>2015-2014</b>	-1,9	7,2	-0,9

El nombre de places a 31 de desembre, s'estima en 822.073, la qual cosa suposa un increment del 0,3%.

### Agències de Viatge

Segons el Registre d'empreses, Establiments i Professions Turístiques, a data 31 de desembre de 2015, la Comunitat Valenciana compta amb un total **d'1.268 agències de viatge**.

Un 69,3% corresponen a **casos centrals** i un 30,7% són **sucursals**. El 57% es concentra en la província de **València**. D'altra banda, un 64,2% són **minoristes**, un 34,8% **majoristes/minoristes** i el 1% restant, **majoristes**.

#### Agències de viatge

ZONES I PROVÍNCIES	Casos Centrals				Sucursals				TOTAL GENERAL
	Major/ Minor	Majorista	Minorista	Total	Major/ Minor	Majorista	Minorista	Total	
<b>PROVÍNCIA ALACANT</b>	<b>51</b>	<b>1</b>	<b>258</b>	<b>310</b>	<b>117</b>	<b>2</b>	<b>21</b>	<b>140</b>	<b>450</b>
Benidorm	11	0	23	34	16	2	3	21	55
Alacant. Litoral	26	1	133	160	68	0	8	76	236
Alacant. Interior	14	0	102	116	33	0	10	43	159
<b>PROVÍNCIA CASTELLÓ</b>	<b>15</b>	<b>0</b>	<b>48</b>	<b>63</b>	<b>32</b>	<b>0</b>	<b>3</b>	<b>35</b>	<b>98</b>
Castelló. Litoral	12	0	29	41	20	0	3	23	64
Castelló. Interior	3	0	19	22	12	0	0	12	34
<b>PROVÍNCIA VALÈNCIA</b>	<b>76</b>	<b>5</b>	<b>425</b>	<b>506</b>	<b>150</b>	<b>5</b>	<b>59</b>	<b>214</b>	<b>720</b>
València. Ciutat *	50	3	164	217	84	5	34	123	340
València. Litoral	4	0	64	68	15	0	8	23	91
València. Interior	22	2	197	221	51	0	17	68	289
<b>C.VALENCIANA</b>	<b>142</b>	<b>6</b>	<b>731</b>	<b>879</b>	<b>299</b>	<b>7</b>	<b>83</b>	<b>389</b>	<b>1.268</b>
Total litoral**	53	1	249	303	119	2	22	143	446
Total interior	39	2	318	359	96	0	27	123	482

(\*) Únicament inclou el municipi de València. (\*\*) El litoral no inclou la zona València.Ciutat

**Variació interanual d'agències de viatge per zones**

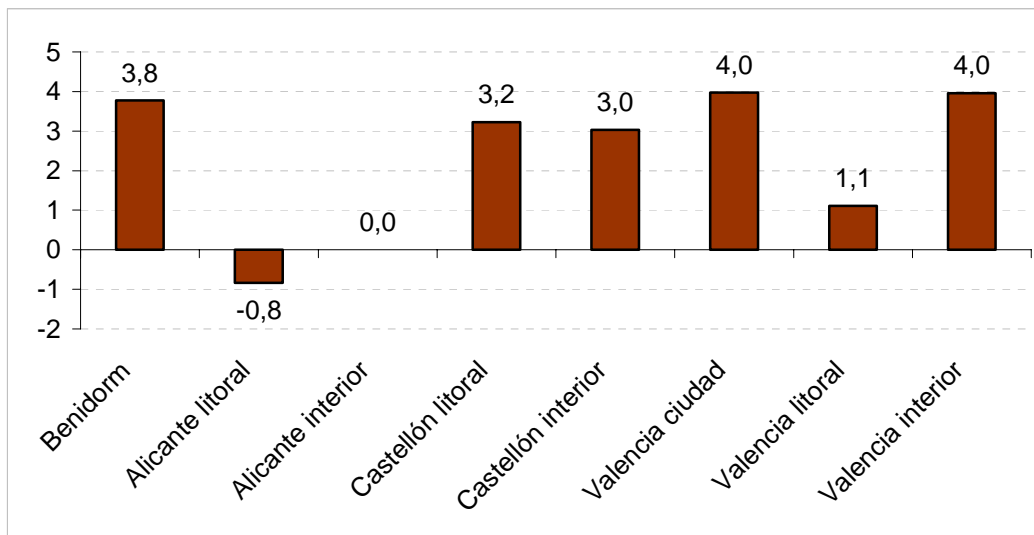

**Evolució de les agències de viatge**

	Centrals	Sucursals	TOTAL
<b>COMUNITAT VALENCIANA</b>	879	389	1.268
<b>2015-2014</b>	5,1	-3,7	<b>2,3</b>

En 2015 creix (2,3%) el nombre d'agències de viatge a la Comunitat Valenciana després de 4 anys de descens, açò es deu a l'evolució de les cases centrals (5,1%), mentre el nombre de sucursals segueix descendint (-3,7%).

Per províncies, el nombre d'establiments es manté a Alacant i creix a Castelló i València.

Sèrie agències de viatge a la Comunitat Valenciana

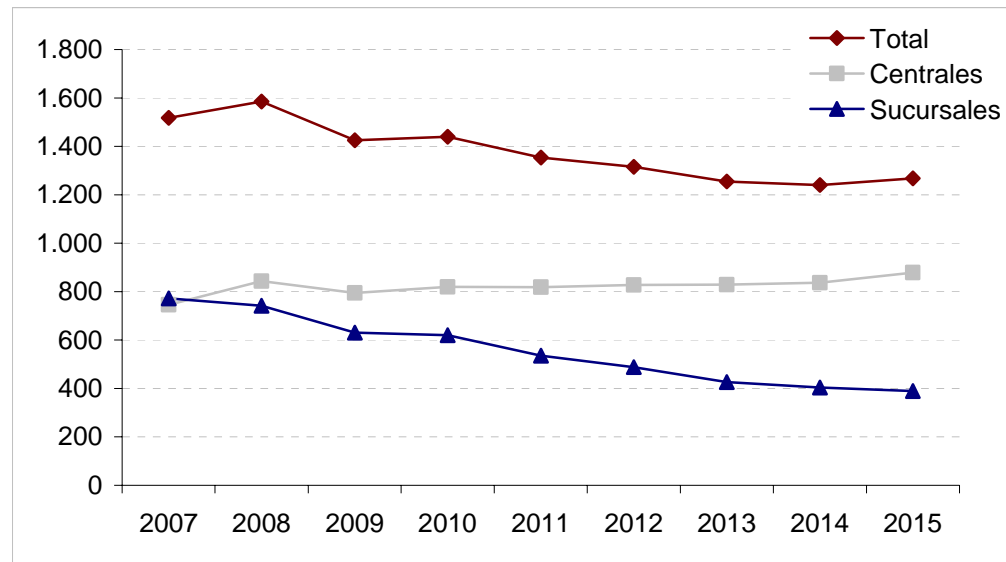



**Turisme actiu**

En finalitzar 2015, a la Comunitat Valenciana estaven registrades 219 empreses de turisme actiu, la qual cosa representa un increment del 32,7% pel que fa a 2014. La província d'Alacant concentra el 56,2% de l'oferta i ha crescut un destacat 48,2%; la província de València concentra un 26% i ha crescut un 23,9% i la província de Castelló concentra el 17,8% restant, amb un increment del 8,3%.

**Empreses de turisme actiu**

	<b>2015</b>	<b>% variació</b>
<b>PROVÍNCIA ALACANT</b>	<b>123</b>	<b>48,2</b>
Benidorm	8	14,3
Alacant. Litoral	95	55,7
Alacant. Interior	20	33,3
<b>PROVÍNCIA CASTELLÓ</b>	<b>39</b>	<b>8,3</b>
Castelló. Litoral	22	10,0
Castelló. Interior	17	6,3
<b>PROVÍNCIA VALÈNCIA</b>	<b>57</b>	<b>23,9</b>
València. CiuTAT	8	0,0
València. Litoral	11	83,3
València. Interior	38	18,8
<b>C. VALENCIANA</b>	<b>219</b>	<b>32,7</b>
Total litoral	136	44,7
Total interior	75	19,0

D'altra banda, el 62,1% de l'oferta es concentra en el litoral, el 34,2% a l'interior i la resta en la ciutat de València.



OFERTA TURÍSTICA MUNICIPAL DE LA PROVÍNCIA D'ALACANT

Hotels

Hostals

Pensions

Apartaments

Càmpings

Cases Rurals i Albergs

Restaurants

Agències de Viatges

Empreses de Turisme Actiu



## HOTELS

(31/12/2015)

Província Alacant	NOMBRE						PLACES						HABITACIONES					
	Estels						Estels						Estels					
	Un	Dos	Tres	Quatre	Cinc	Total	Un	Dos	Tres	Quatre	Cinc	Total	Un	Dos	Tres	Quatre	Cinc	Total
<b>Municipi</b>																		
Alacant/Alicante	5	4	15	10	1	35	319	321	2.370	3.474	162	6.646	158	180	1.237	1.779	80	3.434
Alcalali			1			1			14			14			7			7
Alcoi/Alcoy		1	1	1		3		25	199	170		394		12	98	84		194
Algofa			1		1	2			16		240	256			8		117	125
Almoradí			1			1			18			18			12			12
Altea	1	1	3	2	1	8	48	48	505	254	418	1.273	24	24	266	125	202	641
Aspe	1					1	16					16	8					8
Banyeres de Mariola	3					3	57					57	32					32
Benidorm	6	23	60	36	3	128	353	3.717	20.296	14.851	870	40.087	184	1.945	10.489	7.497	432	20.547
Benimantell			1			1			50			50			25			25
Benissa	1	2	2			5	18	24	62			104	10	12	31			53
Biar	2	1		1		4	45	16		80		141	22	9		39		70
Busot			1			1			14			14			7			7
Calp		1	4	5		10		62	1.071	2.212		3.345		30	536	1.102		1.668
Castalla		1	1			2		22	44			66		12	27			39
Castell de Castells		1				1		40				40		16				16
Cocentaina	1		1			2	41		94			135	26		59			85
Crevillent		1				1		50				50		28				28
Dénia/Denia		5	8	5	1	19		190	863	591	372	2.016		107	441	273	183	1.004
El Campello	1	1	3	1		6	45	34	148	202		429	24	17	87	99		227
Elda	1			1		2	54			140		194	35			89		124
Els Poblets			1			1			38			38			19			19
Elx/Elche	2	2	3	4		11	75	294	382	627		1.378	40	148	206	311		705
Finestrat	1	2	3			6	12	87	434			533	6	45	217			268
Formentera del Segura		1				1		31				31		17				17
Gata de Gorgos	1	1				2	30	56				86	16	28				44
Granja de Rocamora		1	1			2		43	32			75		24	20			44
Guardamar del Segura	3	4	1	2		10	172	282	1.024	224		1.702	97	154	502	108		861
Ibi		2		1		3		51		40		91		38		20		58
L'Alfàs del Pi	4	2	2	3	1	12	311	145	183	1.251	195	2.085	127	74	92	620	93	1.006
La Romana			1			1			32			32			16			16
Torremanzanas/La Torre de			1			1			27			27			14			14
La Vall de Laguar				1		1				40		40				20		20
La Vila Joiosa/Villajoyosa			1	1	1	3			240	200	172	612			73	99	85	257
Los Montesinos			1			1			66			66			33			33
Monforte del Cid	1					1	21					21	14					14
Muro de Alcoy			1			1			56			56			28			28
Mutxamel				1		1				562		562				276		276

## Oferta turística municipal i comarcal 2015

<b>HOTELS</b>																			
(31/12/2015)																			
Província Alacant (cont.)	<b>NOMBRE</b>						<b>PLACES</b>						<b>HABITACIONS</b>						
	Estels						Estels						Estels						
	Municipio	Un	Dos	Tres	Quatre	Cinc	Total	Un	Dos	Tres	Quatre	Cinc	Total	Un	Dos	Tres	Quatre	Cinc	Total
Novelda			1			1			26			26			15				15
Ondara	2					2	82					82	43						43
Orihuela			1	3		4			122	716		838			64	364			428
Parcent			1			1			16			16			8				8
Pego	1					1	35					35	21						21
Pilar de la Horadada	2					2	87					87	46						46
Rojales	1			1		2	36			194		230	15			96			111
Sant Joan d'Alacant		2	2			4		114	201			315		61	100				161
Santa Pola		1	1			2		132	141			273		72	69				141
Sax			1			1			44			44			23				23
Teulada		2	2	1		5		125	74	72		271		68	37	35			140
Tibi				1		1				26		26				13			13
Torreveja	4		7	1		12	224		1.243	134		1.601	124		593	69			786
Tárben		1		1		2		19		16		35		11		8			19
Villena	1					1	56					56	38						38
Xixona/Jijona			1			1		14				14		7					7
Xàbia/Jávea	2	3	1	3		9	124	96	300	365		885	59	55	150	159			423
<b>Total província Alacant</b>	<b>47</b>	<b>67</b>	<b>136</b>	<b>86</b>	<b>9</b>	<b>345</b>	<b>2.261</b>	<b>6.038</b>	<b>30.445</b>	<b>26.441</b>	<b>2.429</b>	<b>67.614</b>	<b>1.169</b>	<b>3.194</b>	<b>15.609</b>	<b>13.285</b>	<b>1.192</b>	<b>34.449</b>	

Font: Agència Valenciana del Turisme. Registre d'Empreses, Establiments i Professions Turístiques de la Comunitat Valenciana

## Oferta turística municipal i comarcal 2015

HOSTALS			
(31/12/2015)			
	NOMBRE	PLACES	HABITACIONS
Provincia Alacant			
Municipi	Única	Única	Única
Alacant/Alicante	15	590	336
Albatera	1	42	23
Alcoi/Alcoy	1	57	29
Algueña	1	14	8
Almoradi	1	20	12
Altea	3	125	62
Aspe	1	37	25
Benidorm	3	141	75
Benimantell	2	35	18
Benimarfull	1	22	10
Benimassot	1	17	9
Calp	4	84	42
Cox	1	12	6
Crevillent	1	16	8
Dénia/Denia	8	324	171
El Campello	2	106	52
El Pinós/Pinoso	1	12	7
Elda	1	19	10
Els Poblets	2	12	6
Elx/Elche	8	367	203
Hondón de los Frailes	1	18	10
L'Alfàs del Pi	4	140	67
La Nucia	1	44	22
La Vila Joiosa/Villajoyosa	2	102	51
Millena	1	12	6
Muro de Alcoy	1	44	30
Novelda	2	26	18
Orba	1	21	11
Orihuela	2	70	42
Pego	1	36	18
Penàguila	1	20	10
Pilar de la Horadada	1	40	20
Redován	1	26	18
Relleu	1	5	3
Sant Vicent del Raspeig/San Vicente del Raspeig	1	43	28
Santa Pola	2	80	41
Teulada	1	18	9
Torreviéja	2	59	28
Xàbia/Jávea	4	93	49
<b>Total província Alacant</b>	<b>88</b>	<b>2.949</b>	<b>1.593</b>

Font: Agència Valenciana del Turisme. Registre d'Empreses, Establiments i Professions Turístiques de la Comunitat Valenciana

En el text consolidat del Decret 75/2015 de 15 de maig (DOCV nº 7529 20 de maig) regulador dels establiments hotelers de la Comunitat Valenciana es preveu una classificació única per al grup segon (hostals), per la qual cosa s'han agrupat en una les tres categories anteriors.

## Oferta turística municipal i comarcal 2015

PENSIONS			
(31/12/2015)			
	NOMBRE	PLACES	HABITACIONS
Província Alacant			
Municipi	Única	Única	Única
Agres	1	24	13
Alacant/Alicante	23	593	327
Altea	2	31	16
Benidorm	9	356	196
Benissa	4	78	41
Bigastro	1	9	5
Calp	7	112	58
Castell de Castells	1	8	4
Cocentaina	1	12	6
Confrides	1	18	10
Crevillent	1	19	11
Dénia/Denia	1	13	5
El Campello	1	8	4
El Poble Nou de Benitatxell/Benitachell	1	10	5
El Verger	2	26	17
Elda	2	19	11
Els Poblets	1	15	7
Elx/Elche	1	33	21
Guardamar del Segura	2	65	36
L'Alfàs del Pi	1	49	27
La Nucia	1	16	8
La Torre de les Maçanes/Torremanzanas	2	28	13
La Vila Joiosa/Villajoyosa	1	16	11
Muro de Alcoy	1	22	12
Ondara	1	15	8
Orihuela	2	40	25
San Fulgencio	1	46	23
San Miguel de Salinas	1	12	6
Sant Joan d'Alacant	3	82	41
Santa Pola	1	22	14
Sax	1	11	6
Teulada	1	15	10
Torrevieja	1	38	24
Villena	1	6	2
Xixona/Jijona	1	18	10
Xàbia/Jávea	2	42	21
<b>Total província Alacant</b>	<b>84</b>	<b>1.927</b>	<b>1.054</b>

Font: Agència Valenciana del Turisme. Registre d'Empreses, Establiments i Professions Turístiques de la Comunitat Valenciana



## APARTAMENTS

(31/12/2015)

Provincia Alacant	NOMBRE				PLACES			
	Categories				Categories			
Municipi	Estàndard	Primera	Superior	Total	Estàndard	Primera	Superior	Total
Agost	4			4	12			12
Agres	6			6	12			12
Aiguës	2			2	18			18
Alacant/Alicante	720	26	27	773	3.042	976	591	4.609
Alcalali	10	2		12	58	12		70
Alcoi/Alcoy	23			23	46			46
Alcoleja	2			2	14			14
Algorfa	37			37	157			157
Almoradí	2			2	12			12
Altea	557	17	7	581	2.678	97	60	2.835
Banyeres de Mariola	1	1	0	2	4	27	0	31
Beniarbeig	20	1	3	24	117	6	18	141
Beniardá	1			1	8			8
Beniarrés	5			5	20			20
Benidoleig	20			20	114			114
Benidorm	4.409	110	2	4.521	19.185	3.141	8	22.334
Benifallim	1			1	4			4
Benifato	1			1	6			6
Benigembla	1			1	6			6
Benimantell	13			13	52			52
Benimeli	2			2	10			10
Benissa	673	17	4	694	4.430	334	33	4.797
Bolulla	1			1	4			4
Busot	13	2		15	93	18		111
Callosa d'En Sarrià	9			9	51			51
Calp	2.856	58	15	2.929	16.006	300	72	16.378
Castalla	1			1	10			10
Catral	3			3	20			20
Confrides	2			2	12			12
Daya Nueva	1			1	6			6
Dolores			2	2			18	18
Dénia/Denia	2.191	203	16	2.410	10.729	1.062	107	11.898
El Campello	276	26	2	304	1.347	371	20	1.738
El Castell de Guadalest	8			8	38			38
El Poble Nou de Benitatxell/Benitachell	324	4	0	328	1.685	93	0	1.778
El Rafol d'Almúnia	12	5		17	80	26		106
El Verger	44	3		47	216	14		230
Elda	1			1	10			10

## APARTAMENTS

(31/12/2015)

Provincia Alacant (cont.)	NOMBRE				PLACES			
	Categories				Categories			
Municipi	Estándard	Primera	Superior	Total	Estándard	Primera	Superior	Total
Els Poblets	105	19	14	138	564	98	75	737
Elx/Elche	85		3	88	406		24	430
Finestrat	292	11	3	306	1.231	1.452	16	2.699
Gata de Gorgos	11	1		12	70	6		76
Granja de Rocamora		1		1		6		6
Guardamar del Segura	61	0	5	66	886	0	30	916
Hondón de los Frailes	1	1		2	7	8		15
L'Alfàs del Pi	1.213	92	6	1.311	5.371	473	34	5.878
L'Atzúbia	3			3	16			16
La Nucia	109	7	1	117	511	36	5	552
La Romana		1		1		9		9
La Torre de les Maçanes/Torremanzanas	1			1	6			6
La Vall d'Ebo	1			1	4			4
La Vila Joiosa/Villajoyosa	593	28	17	638	2.697	124	78	2.899
Llíber	6			6	48			48
Los Montesinos	3			3	19			19
Monóver/Monóvar	1			1	6			6
Murla	10			10	68			68
Muro de Alcoy	4			4	13			13
Mutxamel	83	10	1	94	497	56	6	559
Ondara	6			6	36			36
Onil	5			5	18			18
Orba	11			11	65			65
Orihuela	1.085	12	3	1.100	5.198	55	15	5.268
Orxeta	1			1	4			4
Parcent	6			6	37			37
Pedreguer	281	6	1	288	1.268	38	6	1.312
Pego	183	2	7	192	1.182	14	32	1.228
Penàguila	7			7	35			35
Pilar de la Horadada	85			85	372			372
Planes	3			3	12			12
Polop	4			4	24			24
Relleu	5	1		6	20	8		28
Rojales	38	0	0	38	243	0	0	243
Sagra	2			2	12			12
Salinas	1			1	15			15
San Fulgencio	11		1	12	64		8	72
San Miguel de Salinas	10			10	46			46
Sanet y Negrals	3			3	12			12

## APARTAMENTS

(31/12/2015)

Municipi	NOMBRE				PLACES			
	Categories			Total	Categories			Total
	Estàndard	Primera	Superior		Estàndard	Primera	Superior	
Sant Joan d'Alacant	11	1		12	70	12		82
Sant Vicent del Raspeig/San Vicente del Raspeig	6			6	41			41
Santa Pola	593	4	3	600	3.008	499	19	3.526
Sella	11			11	34			34
Senija	5			5	33			33
Teulada	753	54	27	834	4.706	355	182	5.243
Torreveija	650	11	4	665	3.024	48	23	3.095
Tàrbena	2			2	10			10
Villena	1			1	8			8
Xaló	48	2		50	265	15		280
Xixona/Jijona	7			7	44			44
Xàbia/Jàvea	2.280	33	9	2.322	13.684	206	66	13.956
<b>Total província Alacant</b>	<b>20.948</b>	<b>772</b>	<b>183</b>	<b>21.903</b>	<b>106.322</b>	<b>9.995</b>	<b>1.546</b>	<b>117.863</b>

Font: Agència Valenciana del Turisme. Registre d'Empreses, Establiments i Professions Turístiques de la Comunitat Valenciana

CÀMPINGS																		
(31/12/2015)																		
Provincia Alacant	NOMBRE					Total	PLACES					Total	PARCEL·LES					Total
	Un	Dos	Estels				Un	Dos	Estels				Un	Dos	Estels			
Municipi			Tres*	Quatre*	Cinc <sup>2</sup>				Tres*	Quatre* <sup>1</sup>	Cinc <sup>2</sup>				Tres*	Quatre* <sup>1</sup>	Cinc <sup>2</sup>	
Altea			2			2			1.047			1.047			327			327
Benidorm			8	2	1	11			9.457	2.693	666	12.816			2.805	157	166	3.128
Bigastro			1			1			157			157			23			23
Calp		1	2	1		4		174	472	263		909		58	141	85		284
Crevillent					2	2				4.684		4.684				1.483		1.483
Dénia/Denia				4		4			1.566			1.566			479			479
El Campello			1	3		4		120	873			993		40	220			260
Elx/Elche					1	1					1.215	1.215					345	345
Finestrat	1					1	90					90		30				30
Guardamar del Segura			1		1	2			559		698	1.257			177		164	341
La Vall d'Alcalá			1			1			177			177			59			59
La Vall de Laguar			1			1			260			260			61			61
La Vila Joiosa/Villajoyosa			2			2			627			627			194			194
Pilar de la Horadada					1	1				393		393				121		121
San Fulgencio			2			2			156			156			52			52
Santa Pola			1			1			1.365			1.365			455			455
Teulada					1	1				283		283				60		60
Torreveja			1			1			761			761			227			227
Xàbia/Jàvea			1	1		2			650	659		1.309			113	199		312
<b>Total provincia Alacant</b>	<b>1</b>	<b>2</b>	<b>30</b>	<b>8</b>	<b>3</b>	<b>44</b>	<b>90</b>	<b>294</b>	<b>18.127</b>	<b>8.975</b>	<b>2.579</b>	<b>30.065</b>	<b>30</b>	<b>98</b>	<b>5.333</b>	<b>2.105</b>	<b>675</b>	<b>8.241</b>

Font: Agència Valenciana del Turisme. Registre d'Empreses, Establiments i Professions Turístiques de la Comunitat Valenciana

El Decret 6/2015 de 23 de gener, regulador dels càmpings i de les àrees de pernocta en trànsit per a autocaravanes de la Comunitat Valenciana, va entrar en vigor el 28 de gener de 2015 i contempla una nova classificació per estels. Transcorregut el termini d'un any, l'administració realitzarà la classificació d'ofici d'aquells establiments que no hagen comunicat la seua classificació en les noves categories.

\* Equival a "segona categoria" de l'anterior classificació

\*<sup>1</sup> Equival a "primera categoria" de l'anterior classificació

\*<sup>2</sup> Equival a "gran confort" de l'anterior classificació

## Oferta turística municipal i comarcal 2015

<b>CASES RURALS</b>													
(31/12/2015)													
Província Alacant	<b>NOMBRE</b>						<b>PLACES</b>						
	Municipi	Estels					Total	Un	Estels				Total
		Un	Dos	Tres	Quatre	Cinc			Dos	Tres	Quatre	Cinc	
Agres			7			7				59			59
Aigües			2		1	3			15		8		23
Alcalali			3			3			32				32
Alcoi/Alcoy			1			1			10				10
Alcoleja	1		3		1	5	3		34		16		53
Alfafara			2			2			15				15
Algueña			1			1			6				6
Almudaina			1			1			10				10
Aspe					1	1					10		10
Balones			1			1			11				11
Banyeres de Mariola			1			1			10				10
Benasau			2			2			9				9
Beneixama			2			2			14				14
Beniarbeig	1					1	12						12
Benidoleig			1			1			7				7
Benifato			1			1			8				8
Benilloba			1		2	3			6		23		29
Benimantell			2			2			24				24
Benimassot			1			1			14				14
Benimeli			3		3	6			21		25		46
Benissa			3			3			26				26
Biar			8		1	9			66		10		76
Bolulla			3			3			36				36
Busot			1			1			8				8
Callosa d'En Sarrià			2			2			23				23
Castalla			2			2			23				23
Castell de Castells			2			2			24				24
Catral			5			5			38				38
Cocentaina			1			1			9				9
Confrides			6			6			50				50
Creullent			1			1			10				10
Daya Vieja			1			1			8				8
El Campello			1			1			8				8
El Castell de Guadalest			5		1	6			26		11		37

## Oferta turística municipal i comarcal 2015

<b>CASES RURALS</b>													
(31/12/2015)													
Província Alacant (cont.)	<b>NOMBRE</b>						<b>PLACES</b>						
	Municipi	Estels					Total		Estels				
Un		Dos	Tres	Quatre	Cinc	Un			Dos	Tres	Quatre	Cinc	
El Fondó de les Neus/Hondón de k		2				2		17					17
El Pinós/Pinoso		2				2		18					18
Facheca		2				2		8					8
Finestrat		3				3		44					44
Gaianes				1		1				13			13
Ibí		4				4		22					22
L'Atzúbia		3				3		18					18
L'Orxa/Lorcha		2				2		18					18
La Nucia		2				2		16					16
La Romana		1				1		6					6
La Torre de les Maçanes/Torremar		8				8		57					57
La Vall d'Alcalà				2		2				28			28
La Vall d'Ebo		4				4		37					37
La Vall de Laguar		8				8		82					82
Llíber	1	2				3	15	9					24
Monóver/Monóvar		4				4		42					42
Muro de Alcoy		2				2		18					18
Mutxamel		3				3		32					32
Novelda	1	1				2	6	9					15
Orba	1	9				10	14	49					63
Orihuela		2				2		20					20
Orxeta		1				1		9					9
Parcent		5				5		29					29
Pedreguer		1				1		4					4
Pego		2				2		24					24
Penàguila		2				2		25					25
Petrer		1		1		2		8		15			23
Pilar de la Horadada		1				1		12					12
Planes		4				4		41					41
Polop		5				5		29					29
Quatretondeta		4				4		23					23
Relleu		7		1		8		47		12			59
Sella		10				10		62					62
Teulada		1				1		11					11
Tibi		3				3		25					25
Tollos		1				1		6					6
Tormos	1					1	16						16

Oferta turística municipal i comarcal 2015

<b>CASES RURALS</b>													
(31/12/2015)													
Província Alacant (cont.)	<b>NOMBRE</b>						<b>PLACES</b>						
	Estels						Estels						
Municipi	Un	Dos	Tres	Quatre	Cinc	Total	Un	Dos	Tres	Quatre	Cinc	Total	
Tàrbena		8				8		58				58	
Vall de Gallinera		20		2		22		166		26		192	
Villena		3				3		33				33	
Xaló		2				2		21				21	
Xixona/Jijona		2				2		33				24	
<b>Total província Alacant</b>	<b>6</b>	<b>223</b>	<b>0</b>	<b>17</b>	<b>0</b>	<b>246</b>	<b>66</b>	<b>1.839</b>	<b>0</b>	<b>197</b>	<b>0</b>	<b>2.102</b>	

Font: Agència Valenciana del Turisme. Registre d'Empreses, Establiments i Professions Turístiques de la Comunitat Valenciana

En 2015 s'ha materialitzat el canvi a la classificació en estels, establert en el Decret 184/2014 de 31 d'octubre regulador de l'allotjament turístic rural a l'interior de la Comunitat Valenciana DOCV n°7394 de 3/11/2014

## Oferta turística municipal i comarcal 2015

ALBERGS							
(31/12/2015)							
Província Alacant	NOMBRE			PLACES			
	Categories			Categories			
Municipi	Estàndard	Superior	Total	Estàndard	Superior	Total	
Agres	2		2	99		99	99
Alacant/Alicante	3		3	116		116	116
Alcoi/Alcoy	1		1	47		47	47
Alfafara	1		1	40		40	40
Banyeres de Mariola	1		1	30		30	30
Benissa	1		1	50		50	50
Calp	1		1	149		149	149
Dénia/Denia	1		1	52		52	52
El Pinós/Pinoso	1		1	70		70	70
Granja de Rocamora	1		1	52		52	52
L'Orxa/Lorcha	1		1	30		30	30
La Vall de Laquar	1		1	36		36	36
Muro de Alcoy	1		1	97		97	97
Xàbia/Jàvea	1		1	50		50	50
<b>Total província Alacant</b>	<b>17</b>		<b>17</b>	<b>918</b>	<b>0</b>	<b>918</b>	

Font: Agència Valenciana del Turisme. Registre d'Empreses, Establiments i Professions Turístiques de la Comunitat Valenciana

Els establiments oberts al públic en general, que es comercialitzen com a "albergs juvenils" o "youth hostels" acollint en les seues instal·lacions a persones que no estan en possessió del carnet d'alberguista, a l'efecte de la seua inscripció en el Registre General d'Empreses, Establiments i Professions Turístiques, es classifiquen com a albergs turístics (Disposició Addicional del Decret 206/2010 pel qual es modifiquen els decrets reguladors de l'allotjament turístic de la Comunitat Valenciana), en tant no anaren objecte de regulació específica; aquesta regulació s'ha produït en el marc del nou Decret d'Establiments Hotelers, publicat en el DOCV 7529, de 20 de maig de 2015, amb el termini d'un any per a l'adaptació definitiva a les noves classificacions.



## Oferta turística municipal i comarcal 2015

## RESTAURANTS

(31/12/2015)

Provincia Alacant	NOMBRE				PLACES			
	Categories				Categories			
Municipi	Tercera	Segona	Primera	Total	Tercera	Segona	Primera	Total
Agost	5			5	133			133
Agres	2			2	250			250
Aiguës	5			5	123			123
Alacant/Alicante	876	40	3	919	47.947	2.034	230	50.211
Albatera	7	2		9	1.072	100		1.172
Alcalalí	6	1		7	370	n.d.		370
Alcoi/Alcoy	69	4		73	5.371	194		5.565
Alcoleja		1		1		n.d.		n.d.
Alfafara	4			4	178			178
Algorfa	8		1	9	231		n.d.	231
Algueña	2			2	45			45
Almoradí	27	3		30	1.415	136		1.551
Almudaina	1			1	n.d.			n.d.
Altea	184	14	3	201	6.758	286	89	7.133
Aspe	20			20	1.289			1.289
Banyeres de Mariola	9			9	1.048			1.048
Benasau	1			1	96			96
Beneixama	1			1	64			64
Benejúzar	5			5	234			234
Benferri	1			1	100			100
Beniarbeig	2			2	78			78
Beniardá	1			1	90			90
Benidoleig	4			4	264			264
Benidorm	583	24	3	610	24.412	1.747	120	26.279
Benifato	3			3	96			96
Benigembla	2			2	48			48
Benijófar	15			15	1.059			1.059
Benilloba	2			2	32			32
Benimantell	9			9	658			658
Benissa	55	4	4	63	2.184	50	40	2.274
Biar	8			8	396			396
Bigastro	3			3	170			170
Busot	9			9	396			396
Callosa d'En Sarrià	16			16	1.143			1.143
Callosa de Segura	8			8	770			770
Calp	313	36	3	352	11.006	724	1	11.731

## Oferta turística municipal i comarcal 2015

## RESTAURANTS

(31/12/2015)

Provincia Alacant (cont.)	NOMBRE				Total	PLACES			
	Categories					Categories			
Municipi	Tercera	Segona	Primera	Total	Tercera	Segona	Primera	Total	
Castalla	15	1		16	1.163	n.d.		1.163	
Castell de Castells	2			2	142			142	
Catral	10			10	678			678	
Cañada	2			2	112			112	
Cocentaina	15	2	1	18	976	48	50	1.074	
Confrides	3			3	144			144	
Cox	4			4	528			528	
Crevillent	36	1	1	38	2.365	146	n.d.	2.511	
Daya Nueva	3			3	162			162	
Daya Vieja	4			4	139			139	
Dolores	6			6	261			261	
Dénia/Denia	337	87	4	428	14.214	3.225	88	17.527	
El Campello	120	13		133	4.942	462		5.404	
El Castell de Guadalest	15			15	599			599	
El Fondó de les Neus/Hondón de la	4			4	375			375	
El Pinós/Pinoso	21	2		23	1.550	120		1.670	
El Poble Nou de Benitatxell/Benitac	20	1		21	802	n.d.		802	
El Verger	15	1		16	597	160		757	
Elda	55		2	57	2.722		n.d.	2.722	
Els Poblets	13	2		15	534	54		588	
Elx/Elche	365	9	2	376	24.438	300	80	24.818	
Facheca	1			1	30			30	
Finestrat	51	3		54	2.825	209		3.034	
Formentera del Segura	9			9	452			452	
Galanes	2			2	80			80	
Gata de Gorgos	13			13	556			556	
Granja de Rocamora	1			1	120			120	
Guardamar del Segura	107	6	1	114	5.711	120	n.d.	5.831	
Hondón de los Frailes	2			2	104			104	
Ibi	24	2		26	1.664	70		1.734	
Jacarilla	4			4	261			261	
L'Alfàs del Pi	199	13	3	215	9.357	1.782	95	11.234	
L'Alqueria d'Asnar	1			1	102			102	
L'Atzúbia	2			2	28			28	
L'Orxa/Lorcha	2			2	102			102	
La Nucia	55			55	2.942			2.942	

## RESTAURANTS

(31/12/2015)

Provincia Alacant (cont.) Municipi	NOMBRE				PLACES			
	Categories				Categories			
	Tercera	Segona	Primera	Total	Tercera	Segona	Primera	Total
La Romana	7			7	533			533
La Torre de les Maçanes/Torremar	6			6	306			306
La Vall d'Alcalà	2	1		3	96	60		156
La Vall d'Ebo	3			3	110			110
La Vall de Laguar	5			5	164			164
La Vila Joiosa/Villajoyosa	82	4	1	87	3.170	230	112	3.512
Llíber	4			4	263			263
Los Montesinos	16	2		18	910	60		970
Millena	1			1	40			40
Monforte del Cid	6			6	409			409
Monòver/Monóvar	18			18	836			836
Murla	1			1	60			60
Muro de Alcoy	15	2		17	1.340	113		1.453
Mutxamel	25	1		26	1.697	93		1.790
Novelda	23	1		24	1.426	30		1.456
Ondara	26	5		31	1.098	100		1.198
Onil	2			2	130			130
Orba	12			12	586			586
Orihuela	282	6	5	293	16.723	177	150	17.050
Orxeta	4			4	204			204
Parcent	9			9	524			524
Pedreguer	20	1		21	1.583	80		1.663
Pego	17		1	18	710		1	711
Penàguila	4			4	174			174
Petrer	46			46	3.103			3.103
Pilar de la Horadada	98			98	5.227			5.227
Planes	1			1	24			24
Polop	11			11	558			558
Rafal	2			2	120			120
Redován	6			6	750			750
Relleu	2			2	72			72
Rojales	63	3		66	3.303	85		3.388
Sagra	1			1	30			30
Salinas	3			3	136			136
San Fulgencio	47			47	1.255			1.255
San Isidro	6			6	406			406

## Oferta turística municipal i comarcal 2015

## RESTAURANTS

(31/12/2015)

Provincia Alacant (cont.)	NOMBRE				PLACES			
	Categorías				Categorías			
Municipio	Tercera	Segona	Primera	Total	Tercera	Segona	Primera	Total
San Miguel de Salinas	21			21	1.388			1.388
Sanet y Negrals	1			1	30			30
Sant Joan d'Alacant	58	2		60	2.579	289		2.868
Sant Vicent del Raspeig/San Vicent	83	4		87	6.418	96		6.514
Santa Pola	175	4		179	9.350	234		9.584
Sax	9	1		10	788	182		970
Sella	4			4	149			149
Senija	4	1		5	110	n.d.		110
Teulada	170	12	1	183	6.181	204	n.d.	6.385
Tibi	6	2		8	241	131		372
Tormos	1			1	180			180
Torreveija	544	17	2	563	26.777	1.023	134	27.934
Tàrbena	7			7	366			366
Vall de Gallinera	2			2	128			128
Villena	51	4	1	56	3.781	247	34	4.062
Xaló	21	1		22	939	65		1.004
Xixona/Jijona	8			8	206			206
Xàbia/Jàvea	286	19	2	307	11.011	806	0	11.817
<b>Total provincia Alacant</b>	<b>6.131</b>	<b>365</b>	<b>44</b>	<b>6.540</b>	<b>310.001</b>	<b>16.272</b>	<b>1.224</b>	<b>327.497</b>

Font: Agència Valenciana del Turisme. Registre d'Empreses, Establiments i Professions Turistiques de la Comunitat Valenciana

## AGÈNCIES DE VIATGES

(31/12/2015)

Provincia Alacant	CASES CENTRALS				SUCURSALS				TOTAL GENERAL
	Majorista	Categories		Total	Majorista	Categories		Total	Total
Municipi		Major/minor	Minorista			Major/minor	Minorista		
Agost			1	1					1
Aiguës			1	1					1
Alacant/Alicante	1	14	41	56		31	3	34	90
Albatera			2	2		1		1	3
Alcoi/Alcoy		4	11	15		4	2	6	21
Almoradí			2	2		3		3	5
Altea		2	5	7		1		1	8
Aspe			1	1		1		1	2
Banyeres de Mariola		1	1	2			1	1	3
Benejúzar			1	1					1
Benidorm		11	23	34	2	16	3	21	55
Benijófar			1	1					1
Benissa			1	1					1
Biar			1	1					1
Bigastro			1	1					1
Calp		2	4	6					6
Callosa d'En Sarrià						1		1	1
Callosa de Segura						1		1	1
Castalla			1	1		1		1	2
Cocentaina			3	3			1	1	4
Cox			1	1		1	1	2	3
Crevillent			2	2		1		1	3
Dolores			1	1					1
Dénia/Denia		1	8	9		3	1	4	13
El Campello			2	2		1		1	3
El Pinós/Pinoso			3	3					3
El Poble Nou de Benitatxell/Benitar			1	1					1
El Verger			1	1					1
Elda		1	9	10		6	1	7	17
Elx/Elche		2	23	25		14	1	15	40
Finestrat		1		1		1	1	2	3
Guardamar del Segura			2	2		2		2	4
Ibi		1	3	4					4
L'Alfàs del Pi		1	8	9		1		1	10
La Nucia		1	2	3		1	1	2	5
La Vila Joiosa/Villajoyosa		1	4	5		2		2	7
Los Montesinos			1	1					1
Monóver/Monóvar			2	2					2
Muro de Alcoy			6	6					6

## Oferta turística municipal i comarcal 2015

AGÈNCIES DE VIATGES										
(31/12/2015)										
CASES CENTRALS					SUCURSALS					TOTAL GENERAL
Provincia Alacant (cont.)	Categories				Categories					
Municipi	Majorista	Major/minor	Minorista	Total	Majorista	Major/minor	Minorista	Total	Total	
Mutxamel			2	2					2	
Novelda			4	4		2		2	6	
Ondara			4	4					4	
Onil		1		1		1		1	2	
Orihuela			4	4		4	2	6	10	
Orxeta			1	1					1	
Pego			2	2					2	
Petrer		2	7	9					9	
Pilar de la Horadada			2	2					2	
Polop			2	2					2	
Rojales		1	1	2			1	1	3	
San Fulgencio			1	1					1	
San Miguel de Salinas			1	1					1	
Sant Joan d'Alacant		1	5	6		1	1	2	8	
Sant Vicent del Raspeig/San Vicen			6	6		5	1	6	12	
Santa Pola		1	2	3		1		1	4	
Sax			2	2		1		1	3	
Teulada			5	5					5	
Torreveija			16	16		7		7	23	
Tàrbena			1	1					1	
Villena		1	4	5		2		2	7	
Xixona/Jijona			1	1					1	
Xàbia/Jàvea		1	5	6					6	
<b>Total província Alacant</b>	<b>1</b>	<b>51</b>	<b>258</b>	<b>310</b>	<b>2</b>	<b>117</b>	<b>21</b>	<b>140</b>	<b>450</b>	

Font: Agència Valenciana del Turisme. Registre d'Empreses, Establiments i Professions Turístiques de la Comunitat Valenciana

## Oferta turística municipal i comarcal 2015

**EMPRESSES DE TURISME ACTIU**

(31/12/2015)

**NOMBRE****Província Alacant**

<b>Municipi</b>	
Alacant/Alicante	14
Alcoi/Alcoy	3
Altea	5
Benidorm	8
Benilloba	1
Benissa	1
Busot	1
Calp	5
Castalla	1
Cocentaina	1
Dénia/Denia	14
El Campello	8
Elx/Elche	4
Guardamar del Segura	1
Ibi	1
L'Alfàs del Pi	2
La Vila Joiosa/Villajoyosa	3
Ondara	1
Onil	2
Orba	1
Orihuela	1
Parcent	1
Pego	1
Petrer	1
Rojales	1
Salinas	1
Sant Joan d'Alacant	2
Santa Pola	6
Teulada	4
Torreveija	13
Villena	1
Xàbia/Jàvea	14
<b>Total província Alacant</b>	<b>123</b>

Font: Agència Valenciana del Turisme. Registre d'Empreses, Establiments i Professions Turístiques de la Comunitat Valenciana





OFERTA TURÍSTICA MUNICIPAL DE LA PROVÍNCIA DE CASTELLÓ

Hotels

Hostals

Pensions

Apartaments

Càmpings

Cases Rurals i Albergs

Restaurants

Agències de Viatges

Empreses de Turisme Actiu



## Oferta turística municipal i comarcal 2015

<b>HOTELS</b>																							
(31/12/2015)																							
<b>NOMBRE</b>						<b>PLACES</b>						<b>HABITACIONS</b>											
Província Castelló						Estels						Estels						Estels					
<b>Municipi</b>	Un	Dos	Tres	Quatre	Cinc	<b>Total</b>	Un	Dos	Tres	Quatre	Cinc	<b>Total</b>	Un	Dos	Tres	Quatre	Cinc	<b>Total</b>					
Alcalà de Xivert / Alcossebre	1		5	1		7	12		978	414		1.404	6		475	206		687					
Almassora/Almazora	1					1	22					22	11					11					
Alqueries/Alquerías del Niño		1	1	1		3		47	162	16		225		24	81	8		113					
Ares del Maestrat		1				1		24				24		12				12					
Azuébar	1					1	17					17	10					10					
Aín				1		1			10			10			5			5					
Benasal		5	1			6		407	26			433		213	13			226					
Benicarló	1	3			1	5	44	146		208		398	22	74		104		200					
Benicàssim/Benicassim	3	5	4	3		15	145	446	774	1.106		2.471	77	233	386	566		1.262					
Borriana/Burriana	1	1	1			3	33	57	54			144	21	30	30			81					
Cabanes	2	1				3	39	44				83	20	23				43					
Castellfort			1			1		18				18		8				8					
Castellnovo				1		1			20			20			10			10					
Castelló de la Plana/Castelló	1	5	5	6		17	48	215	710	1.394		2.367	40	139	371	698		1.248					
Chilches/Xilxes				1		1			182			182			97			97					
Cinctorres				1		1			26			26			13			13					
Culla				1		1			14			14			7			7					
El Toro	1					1	16					16	8					8					
Forcall				1		1			32			32			16			16					
Fuentes de Ayódar	1					1	20		64			20	7					7					
Jérica				1		1			64			64			32			32					
La Pobla de Benifassà	3					3	46					46	22					22					
La Serratella		1				1		12				12		6				6					
La Vall d'Uixó				1		1			92			92			48			48					
La Vilavella		1				1		84				84		43				43					
Lucena del Cid	2					2	59					59	29					29					
Montanejos		3	2			5		185	305			490		89	159			248					
Morella	1	2	3			6	19	51	139			209	10	31	72			113					
Navajas	1	1				2	18	19				37	9	10				19					
Onda			1	1	1	3		49	87	78		214		25	61	39		125					
Orpesa/Oropesa del Mar	2	3	4	2	1	12	448	254	653	1.580	374	3.309	236	128	337	786	183	1.670					
Peñíscola/Peníscola	7	9	11	9		36	254	581	1.965	5.764		8.564	132	293	815	2.691		3.931					
Puebla de Arenoso				1		1			38			38			20			20					
Sant Mateu	1	1				2	10	46				56	5	24				29					
Segorbe				1	1	2			85	73		158			44	36		80					
Suera/Sueras	1					1	18					18	9					9					

## Oferta turística municipal i comarcal 2015

<b>HOTELS</b>																			
(31/12/2015)																			
<b>NOMBRE</b>							<b>PLACES</b>							<b>HABITACIONS</b>					
Estels							Estels							Estels					
<b>Municipi</b>	Un	Dos	Tres	Quatre	Cinc	<b>Total</b>	Un	Dos	Tres	Quatre	Cinc	<b>Total</b>	Un	Dos	Tres	Quatre	Cinc	<b>Total</b>	
Torreblanca	1					<b>1</b>	78					<b>78</b>	44						<b>44</b>
Vall d'Alba		2				<b>2</b>		52				<b>52</b>		26					<b>26</b>
Vila-real		1		1		<b>2</b>		52		161		<b>213</b>		34		77			<b>111</b>
Vilafamés	1	1				<b>2</b>	14	24				<b>38</b>	6	11					<b>17</b>
Villafranca del Cid/Vilafranca	1	1				<b>2</b>	60	38				<b>98</b>	30	19					<b>49</b>
Villahermosa del Rio		1				<b>1</b>		16				<b>16</b>		7					<b>7</b>
Vinaròs		4	1	2		<b>7</b>		156	59	414		<b>629</b>		86	30	206			<b>322</b>
Zorita del Maestrazgo	1					<b>1</b>	21					<b>21</b>	10						<b>10</b>
<b>Total província Castelló</b>	<b>35</b>	<b>55</b>	<b>49</b>	<b>28</b>	<b>1</b>	<b>168</b>	<b>1.441</b>	<b>3.023</b>	<b>6.475</b>	<b>11.208</b>	<b>374</b>	<b>22.521</b>	<b>764</b>	<b>1.588</b>	<b>3.122</b>	<b>5.417</b>	<b>183</b>	<b>11.074</b>	

Font: Agència Valenciana del Turisme. Registre d'Empreses, Establiments i Professions Turístiques de la Comunitat Valenciana

## Oferta turística municipal i comarcal 2015

HOSTALS			
(31/12/2015)			
	NOMBRE	PLACES	HABITACIONS
Província Castelló			
Municipi	Única	Única	Única
Alcalà de Xivert / Alcossebre	2	46	23
Alcudia de Veo	1	36	16
Altura	1	32	18
Barracas	1	19	10
Benasal	3	188	111
Benicassim/Benicassim	6	358	184
Cabanes	1	20	11
Catí	1	25	13
Chilches/Xilxes	1	72	37
Cirat	1	10	5
Forcall	1	29	15
La Llosa	1	22	11
La Pobla Tornesa	1	13	10
La Pobla de Benifassà	1	14	8
Montanejos	1	16	8
Montán	1	14	8
Morella	1	37	19
Olocau del Rey	1	20	10
Onda	1	6	3
Orpesa/Oropesa del Mar	3	51	28
Peñíscola/Peníscola	4	102	50
Portell de Morella	1	10	5
Santa Magdalena de Pulpis	1	26	13
Segorbe	2	51	34
Todolella	1	10	5
Torreblanca	4	99	56
Vallibona	1	13	7
Vila-real	3	71	37
Vilafamés	1	18	9
Villahermosa del Rio	2	47	24
Vinaròs	1	46	23
Xodos/Chodos	1	20	8
Zorita del Maestrazgo	1	36	14
<b>Total província Castelló</b>	<b>53</b>	<b>1.577</b>	<b>833</b>

Font: Agència Valenciana del Turisme. Registre d'Empreses, Establiments i Professions Turístiques de la Comunitat Valenciana

En el text consolidat del Decret 75/2015 de 15 de maig (DOCV nº 7529 20 de maig) regulador dels establiments hotelers de la Comunitat Valenciana es preveu una classificació única per al grup segon (hostals), per la qual cosa s'han agrupat en una les tres categories anteriors.

## Oferta turística municipal i comarcal 2015

<b>PENSIONS</b>			
(31/12/2015)			
	<b>NOMBRE</b>	<b>PLACES</b>	<b>HABITACIONS</b>
<b>Província Castelló</b>			
<b>Municipi</b>	<b>Única</b>	<b>Única</b>	<b>Única</b>
Albocàsser	1	20	9
Alcalà de Xivert / Alcossebre	2	49	25
Almassora/Almazora	1	15	8
Atzeneta del Maestrat	2	31	16
Bejis	1	25	13
Benicarló	3	56	32
Benicàssim/Benicasim	2	63	35
Borriana/Burriana	3	46	24
Cabanes	1	25	13
Castelló de la Plana/Castellón de la Plan.	4	67	37
Castillo de Villamalefa	1	12	9
Catí	1	16	8
Herbés	1	16	8
Nules	1	26	17
Peñíscola/Peníscola	6	104	53
Puebla de Arenoso	1	19	10
Sant Mateu	1	20	10
Vila-real	1	11	8
Vilafamés	1	6	3
Vinaròs	3	45	25
<b>Total província Castelló</b>	<b>37</b>	<b>672</b>	<b>363</b>

Font: Agència Valenciana del Turisme. Registre d'Empreses, Establiments i Professions Turístiques de la Comunitat Valenciana

## APARTAMENTS

(31/12/2015)

Municipi	NOMBRE				PLACES			
	Categories				Categories			
	Estàndard	Primera	Superior	Total	Estàndard	Primera	Superior	Total
Albocàsser	1			1	5			5
Alcalà de Xivert / Alcossebre	1.761	237	40	2.038	9.038	1.055	226	10.319
Almassora/Almazora	20			20	75			75
Almedijar	2			2	8			8
Almenara	57			57	340			340
Altura	1			1	7			7
Ares del Maestrat	9	2		11	36	11		47
Artana	2			2	16			16
Barracas	2			2	8			8
Bejis	5	1		6	17	4		21
Benafer	4			4	18			18
Benafigos	1			1	6			6
Benasal	180			180	799			799
Benicarló	344		1	345	1.879		9	1.888
Benicàssim/Benicasim	386			386	2.297			2.297
Benlloch	3			3	13			13
Borriana/Burriana	36			36	168			168
Borriol	21			21	86			86
Cabanes	14			14	45			45
Castellново	5			5	30			30
la Plana	171			171	813			813
Castillo de Villamalefa	1			1	6			6
Cati	9			9	40			40
Caudiel	15			15	72			72
Chilches/Xilxes	14			14	67			67
Cinctorres	4			4	29			29
Cirat	2			2	8			8
Cortes de Arenoso	6			6	24			24
Culla	8			8	37			37
Càlig	1			1	8			8
Eslida	7			7	29			29
Fanzara	9			9	44			44
Forcall	3			3	14			14
Fuentes de Ayódar	4	1		5	18	6		24
Jérica	5			5	22			22
L'Alcora	3			3	10			10
La Pobla Tornesa	2			2	15			15

## APARTAMENTS

(31/12/2015)

Provincia Castelló (cont.) Municipi	NOMBRE				PLACES			
	Categories				Categories			
	Estándard	Primera	Superior	Total	Estándard	Primera	Superior	Total
La Pobla de Benifassà	3			3	14			14
La Serratella	1			1	6			6
Les Coves de Vinromà	1			1	4			4
Les Useres/Useras	5			5	37			37
Lucena del Cid	2			2	11			11
Matet	6			6	24			24
Moncofa	62	7		69	271	42		313
Montanejos	44			44	202			202
Montán	1			1	3			3
Morella	49		3	52	206		10	216
Navajas	13			13	61			61
Nules	7			7	32			32
Olocau del Rey	6			6	24			24
Orpesa/Oropesa del Mar	2.435	33	5	2.473	12.951	194	39	13.184
Peñíscola/Peníscola	2.687	19	3	2.709	15.032	113	19	15.164
Pina de Montalgrao	9			9	41			41
Portell de Morella	2			2	8			8
San Rafael del Río	1			1	7			7
Sant Joan de Moró	1			1	2			2
Sant Jordi/San Jorge	180	3		183	716	16		732
Sant Mateu	22			22	93			93
Segorbe	25			25	135			135
Sierra Engarcerán	1			1	6			6
Sot de Ferrer	2			2	20			20
Suera/Sueras	1			1	4			4
Todolella	8			8	34			34
Torralba del Pinar	2			2	6			6
Torreblanca	65			65	323			323
Vall d'Alba	2			2	12			12
Vall de Almonacid	13			13	60			60
Vallat	2			2	6			6
Vila-real	3			3	12			12
Vilafamés	5			5	22			22
Vilar de Canes	3			3	18			18
Villafranca del Cid/Vilafranca	6			6	30			30
Villahermosa del Río	8			8	40			40
Villamalur	7			7	28			28



Oferta turística municipal i comarcal 2015

**APARTAMENTS**

(31/12/2015)

Provincia Castelló (cont.) Municipi	NOMBRE				PLACES			
	Categories			Total	Categories			Total
Estándard	Primera	Superior	Estándard		Primera	Superior		
Villanueva de Viver	6			6	23			23
Vinaròs	474	3		477	2.554	12		2.566
Vistabella del Maestrazgo	6			6	34			34
Viver	4			4	18			18
Zorita del Maestrazgo	5			5	20			20
<b>Total provincia Castellón</b>	<b>9.303</b>	<b>306</b>	<b>52</b>	<b>9.661</b>	<b>49.297</b>	<b>1.453</b>	<b>303</b>	<b>51.053</b>

Font: Agència Valenciana del Turisme. Registre d'Empreses, Establiments i Professions Turístiques de la Comunitat Valenciana

## Oferta turística municipal i comarcal 2015

## CÀMPINGS

(31/12/2015)

Província Castelló	NOMBRE						PLACES						PARCEL·LES					
	Estels						Estels						Estels					
Municipi	Un	Dos	Tres*	Quatre* <sup>1</sup>	Cinc <sup>2</sup>	Total	Un	Dos	Tres*	Quatre* <sup>1</sup>	Cinc <sup>2</sup>	Total	Un	Dos	Tres*	Quatre* <sup>1</sup>	Cinc <sup>2</sup>	Total
Alcalà de Xivert / Alcossebre		1		2		3		333		1.861		2.194		111		451		562
Altura			1			1			336			336			108			108
Bejís			1			1			284			284			79			79
Benicarló			1			1			233			233			26			26
Benicàssim/Benicassim		3		2		5			1.044	1.958		3.002			264	522		786
Cabanes				3	1	4				1.701	1.981	3.682			477	503		980
Chilches/Xilxes			1			1			626			626			168			168
Càlig			1			1			226			226			62			62
La Pobla de Benifassà			1			1			188			188			36			36
Moncofa			1	1		2			535	484		1.019			149	112		261
Navajas				1		1				505		505			86			86
Nules			1			1			528			528			82			82
Orpesa/Oropesa del Mar			3	1		4			1.175	407		1.582			341	61		402
Peñíscola/Peníscola			5	3		8			2.415	1.693		4.108			599	415		1.014
Segorbe				1		1				253		253			79			79
Torreblanca			1			1			939			939			305			305
Tírig			1			1			141			141			47			47
Villafranca del Cid/Vilafranca			1			1			204			204			58			58
Vinaròs			2			2			797			797			221			221
Viver				1		1				213		213			62			62
<b>Total província Castelló</b>		<b>1</b>	<b>24</b>	<b>15</b>	<b>1</b>	<b>41</b>		<b>333</b>	<b>9.671</b>	<b>9.075</b>	<b>1.981</b>	<b>21.060</b>		<b>111</b>	<b>2.545</b>	<b>2.265</b>	<b>503</b>	<b>5.424</b>

Font: Agència Valenciana del Turisme. Registre d'Empreses, Establiments i Professions Turístiques de la Comunitat Valenciana.

El Decret 6/2015 de 23 de gener, regulador dels càmpings i de les àrees de pernocta en trànsit per a autocaravanes de la Comunitat Valenciana, va entrar en vigor el 28 de gener de 2015 i contempla una nova classificació per estels. Transcorregut el termini d'un any, l'administració realitzarà la classificació d'ofici d'aquells establiments que no hagen comunicat la seua classificació en les noves categories.

\* Equival a "segona categoria" de l'anterior classificació

\*<sup>1</sup> Equival a "primera categoria" de l'anterior classificació\*<sup>2</sup> Equival a "gran confort" de l'anterior classificació

## Oferta turística municipal i comarcal 2015

CASES RURALS													
(31/12/2015)													
Província Castelló	NOMBRE						PLACES						
	Municipi	Estels					Total	Estels					Total
Un		Dos	Tres	Quatre	Cinc	Un		Dos	Tres	Quatre	Cinc		
Albocàsser		19		1		20		168		8		176	
Alcalà de Xivert / Alcossebre		1				1		16				16	
Alcudia de Veo	1	1				2	6	8				14	
Alfondeguilla		1				1		8				8	
Algimia de Almonacid		1				1		8				8	
Almedijar		1				1		6				6	
Altura		16				16		72				72	
Arañuel		1				1		8				8	
Ares del Maestrat		15				15		104				104	
Argelita				1		1				4		4	
Artana		1				1		9				9	
Atzeneta del Maestrat		5				5		40				40	
Ayódar		2				2		11				11	
Azuébar		1				1		6				6	
Ain		1				1		9				9	
Barracas		4				4		44				44	
Benafer		1				1		6				6	
Benasal		13				13		95				95	
Benicarló	1	1				2	3	12				15	
Benlloch		1				1		8				8	
Borriol		1				1		4				4	
Cabanes		4		1		5		29		8		37	
Castell de Cabres		3				3		20				20	
Castellfort	1	1				2	6	12				18	
Castellново		4				4		32				32	
Catí		15				15		121				121	
Caudiel		1		1		2		3		8		11	
Cervera del Maestre		4				4		26				26	
Chóvar		1				1		8				8	
Cinctorres		6				6		44				44	
Cirat		2				2		14				14	
Cortes de Arenoso		1				1		13				13	
Culla		41				41		219				219	
Càlig		2	1			3		14	6			20	

## Oferta turística municipal i comarcal 2015

CASES RURALS													
(31/12/2015)													
Provincia Castelló (cont.) Municipi	NOMBRE					Total	PLACES					Total	
	Un	Dos	Estels				Un	Dos	Estels				
			Tres	Quatre	Cinc				Tres	Quatre	Cinc		
Eslida			5			5			46				46
Espadilla			3			3			24				24
Figueroles			1		1	2			9		11		20
Forcall			5		1	6			43		5		48
Fuentes de Ayódar			1			1			6				6
Herbés			1			1			6				6
Jérica			7			7			70				70
L'Alcora	1		1			2		10	4				14
La Jana			4		2	6			34		16		50
La Pobla de Benifassà			11			11			77				77
La Salzadella				1		1				6			6
La Serratella			6			6			41				41
La Torre d'En Besora			14			14			121				121
La Torre d'en Domènec			1			1			12				12
Les Coves de Vinromà			8		2	10			55		13		68
Les Useres/Useras			7			7			64				64
Lucena del Cid			3			3			26				26
Matet			1			1			16				16
Montanejos					1	1					9		9
Montán			1			1			11				11
Morella			35		1	36			217		8		225
Olocau del Rey			4			4			34				34
Onda			1			1			2				2
Palanques			5			5			37				37
Pina de Montalgrao			6			6			62				62
Puebla de Arenoso			4			4			23				23
Rossell			1		1	2			11		6		17
San Rafael del Rio					1	1					11		11
Sant Jordi/San Jorge	2		10			12		16	54				70
Sant Mateu			6		1	7			52		4	20	76
Santa Magdalena de Pulpis			2			2			12				12
Segorbe	1		4			5		7	27				34
Sierra Engarcerán			16		2	18			133		13		146
Soneja			2			2			18				18
Sot de Ferrer			4			4			21				21
Todoella			10			10			63				63
Traiguera			4		1	5			29		10		39

## Oferta turística municipal i comarcal 2015

<b>CASES RURALS</b>													
(31/12/2015)													
Província Castelló (cont.)	<b>NOMBRE</b>						<b>PLACES</b>						
	Estels						Estels						
Municipi	Un	Dos	Tres	Quatre	Cinc	Total	Un	Dos	Tres	Quatre	Cinc	Total	
Tiriq			3			3			26			26	
Vall d'Alba		5		1		6		42		8		50	
Vall de Almonacid		2				2		20				20	
Vallat		1				1		4				4	
Vilafamés		4				4		33				33	
Vilanova d'Alcolea	1			1		2	4		12			16	
Vilar de Canes		6				6		31				31	
Villafranca del Cid/Villafranca		9		1		10		67		2		69	
Villahermosa del Río		6				6		24				24	
Villanueva de Viver		2				2		12				12	
Villoses		3				3		14				14	
Vistabella del Maestrazgo	6					6	50					50	
Viver		1				1		8				8	
Xert		9		1		10		52		8		60	
Xodos/Chodos		2				2		10				10	
<b>Total província Castelló</b>	<b>7</b>	<b>426</b>	<b>3</b>	<b>23</b>		<b>459</b>	<b>48</b>	<b>3.054</b>	<b>16</b>	<b>180</b>		<b>3.298</b>	

Font: Agència Valenciana del Turisme. Registre d'Empreses, Establiments i Professions Turístiques de la Comunitat Valenciana

En 2015 s'ha materialitzat el canvi a la classificació en estels, establert en el Decret 184/2014 de 31 d'octubre regulador de l'allotjament turístic rural a l'interior de la Comunitat Valenciana DOCV n°7394 de 3/11/2014

Oferta turística municipal i comarcal 2015

<b>ALBERGS</b>							
(31/12/2015)							
Província Castelló	NOMBRE			PLACES			
	Categories			Categories			
Municipi	Estàndard	Superior	Total	Estàndard	Superior	Total	Total
Almedijar	1		1	50		50	50
Caudiel	1		1	60		60	60
Cinctorres	2		2	95		95	95
Cirat	1		1	30		30	30
La Pobla de Benifassà	2		2	86		86	86
Lucena del Cid	1		1	18		18	18
Montanejos	1		1	48		48	48
Morella	1		1	62		62	62
Sant Mateu	1		1	23		23	23
Suera/Sueras	1		1	22		22	22
Todolella	1		1	46		46	46
Vall d'Alba	1		1	20		20	20
Villafranca del Cid/Villafranca	1		1	60		60	60
Villahermosa del Rio	3		3	119		119	119
<b>Total província Castelló</b>	<b>18</b>		<b>18</b>	<b>739</b>		<b>739</b>	<b>739</b>

Font: Agència Valenciana del Turisme. Registre d'Empreses, Establiments i Professions Turístiques de la Comunitat Valenciana

Els establiments oberts al públic en general, que es comercialitzen com a "albergs juvenils" o "youth hostels" acollint en les seues instal·lacions a persones que no estan en possessió del carnet d'alberguista, a l'efecte de la seua inscripció en el Registre General d'Empreses, Establiments i Professions Turístiques, es classificaven com a albergs turístics (Disposició Addicional del Decret 206/2010 pel qual es modifiquen els decrets reguladors de l'allotjament turístic de la Comunitat Valenciana), en tant no anaren objecte de regulació específica; aquesta regulació s'ha produït en el marc del nou Decret d'Establiments Hotelers, publicat en el DOCV 7529, de 20 de maig de 2015, amb el termini d'un any per a l'adaptació definitiva a les noves classificacions.

## RESTAURANTS

(31/12/2015)

Província Castelló	NOMBRE				PLACES			
	Categories				Categories			
Municipi	Tercera	Segona	Primera	Total	Tercera	Segona	Primera	Total
Albocàsser	3			3	181			181
Alcalà de Xivert / Alcossebre	60	7		67	3.499	568		4.067
Alcudia de Veo	1			1	60			60
Alfondeguilla	2			2	215			215
Algimia de Almonacid	1			1	40			40
Almassora/Almazora	33	1		34	3.027	500		3.527
Almedijar	2			2	96			96
Almenara	14			14	761			761
Alquerías/Alquerías del Niño Perdido	8			8	753			753
Altura	8			8	517			517
Arañuel	1			1	31			31
Ares del Maestrat	1			1	40			40
Artana	9			9	427			427
Atzeneta del Maestrat	5	1		6	258	352		610
Ayódar	1			1	60			60
Azuébar	2			2	132			132
Aín	2			2	113			113
Barracas	5			5	443			443
Bejis	1			1	200			200
Benasal	8			8	601			601
Benicarló	90	1		91	3.817	80		3.897
Benicàssim/Benicasim	73	2		75	5.440	34		5.474
Benlloch	3			3	163			163
Betxí	15			15	1.236			1.236
Borriana/Burriana	77	3		80	4.513	148		4.661
Borriol	12			12	797			797
Cabanes	18			18	1.961			1.961
Canet lo Roig	1			1	85			85
Castell de Cabres	1			1	40			40
Castellfort	1			1	18			18
Castellnovo	3	1		4	110	53		163
Castelló de la Plana/Castellón de la Plana	360	17		377	23.172	847		24.019
Castillo de Villamalefa	2			2	110			110
Catí	2			2	168			168
Caudiel	5			5	134			134
Cervera del Maestre	2			2	112			112

## Oferta turística municipal i comarcal 2015

RESTAURANTS									
(31/12/2015)									
NOMBRE					PLACES				
Provincia Castelló (cont.)	Categories					Categories			
Municipi	Tercera	Segona	Primera	Total		Tercera	Segona	Primera	Total
Chilches/Xilxes	8			8		351			351
Chóvar	1			1		70			70
Cinctorres	1			1		87			87
Cirat	1			1		40			40
Cortes de Arenoso	1			1		40			40
Costur	2			2		40			40
Culla	4	1		5		188	50		238
Càlig	6			6		158			158
El Toro	1			1		37			37
Eslida	5			5		300			300
Fanzara	1			1		170			170
Figueroles	1			1		30			30
Forcall	2			2		160			160
Fuentes de Ayódar	2			2		64			64
Gaibiel	4			4		191			191
Geldo	1			1		23			23
Herbés	1			1		40			40
Jérica	6	1		7		278	n.d.		278
L'Alcora	37			37		1.981			1.981
La Jana	4			4		322			322
La Llosa	4			4		253			253
La Pobla Tornesa	4			4		376			376
La Pobla de Benifassà	8	1		9		367	n.d.		367
La Salzedella	5			5		290			290
La Torre d'En Besora	1			1		70			70
La Vall d'Uixó	44	2	1	47		2.989	498	n.d.	3.487
La Vilavella	4	1		5		304	320		624
Les Coves de Vinromà	6			6		339			339
Les Useres/Useras	4	1		5		165	82		247
Lucena del Cid	3			3		208			208
Ludiente	1			1		60			60
Matet	2			2		101			101
Moncofa	20			20		1.298			1.298
Montanejos	6	2		8		373	139		512
Montán	3			3		157			157
Morella	19	2		21		1.193	130		1.323



RESTAURANTS									
(31/12/2015)									
Provincia Castelló (cont.)	NOMBRE				PLACES				
	Municipio	Categorías			Total	Categorías			
	Tercera	Segona	Primera		Tercera	Segona	Primera		
Navajas	1			1	65				65
Nules	50	1		51	2.377	n.d.			2.377
Olocau del Rey	2			2	30				30
Onda	39	4		43	4.503	311			4.814
Orpesa/Oropesa del Mar	73	7		80	6.300	3.387			9.687
Palanques	1			1	32				32
Peñíscola/Peníscola	128	4	1	133	5.387	197	50		5.634
Portell de Morella	1			1	n.d.				0
Ribesalbes	2			2	55				55
Rossell	4			4	170				170
San Rafael del Rio	1			1	42				42
Sant Joan de Moró	9			9	383				383
Sant Jordi/San Jorge	4	3		7	260	161			421
Sant Mateu	9	1		10	608	35			643
Santa Magdalena de Pulpis	1			1	200				200
Segorbe	26	2		28	1.929	547			2.476
Sierra Engarcerán	9			9	640				640
Sot de Ferrer	1			1	20				20
Suera/Sueras	1			1	32				32
Tales	1			1	20				20
Todolella	2			2	257				257
Torralba del Pinar	2			2	45				45
Torreblanca	16	4		20	1.515	259			1.774
Torrechiva	3			3	156				156
Torás	1			1	n.d.				0
Traiguera	3			3	336				336
Tíriq	1			1	87				87
Vall d'Alba	12	1		13	1.321	100			1.421
Vall de Almonacid	1			1	150				150
Vallibona	1			1	25				25
Vila-real	84	2		86	6.603	140			6.743
Vilafamés	8			8	356				356
Villafranca del Cid/Vilafranca	5			5	349				349
Villahermosa del Rio	3			3	256				256
Vinaròs	84	9	1	94	3.691	355	50		4.096
Vistabella del Maestrazgo	5			5	306				306

Oferta turística municipal i comarcal 2015

RESTAURANTS										
(31/12/2015)										
NOMBRE					PLACES					
Provincia Castelló (cont.)										
Municipi	Categories				Total		Categories			
	Tercera	Segona	Primera				Tercera	Segona	Primera	Total
Viver	8			8		453			453	
Xert	8			8		644			644	
Xodos/Chodos	1			1		30			30	
Zorita del Maestrazgo	2			2		195			195	
<b>Total província Castelló</b>	<b>1.668</b>	<b>82</b>	<b>3</b>	<b>1.753</b>		<b>106.271</b>	<b>9.293</b>	<b>100</b>	<b>115.664</b>	

Font: Agència Valenciana del Turisme. Registre d'Empreses, Establiments i Professions Turístiques de la Comunitat Valenciana

## Oferta turística municipal i comarcal 2015

AGÈNCIES DE VIATGES										
(31/12/2015)										
CASES CENTRALS					SUCURSALS					TOTAL GENERAL
Provincia Castelló	Categories					Categories				
Municipi	Majorista	Major/minor	Minorista	Total		Majorista	Major/minor	Minorista	Total	Total
Alcalà de Xivert / Alcossebre		1	1	2						2
Almassora/Almazora			1	1						1
Almenara			1	1						1
Altura			1	1						1
Benicarló			1	1			2		2	3
Benicàssim/Benicasim		1	3	4						4
Betxi							1		1	1
Borriana/Burriana			2	2			1		1	3
Castelló de la Plana/Castellón de la Plana		7	17	24			11	2	13	37
L'Alcora			1	1			1		1	2
La Vall d'Uixó			4	4			3		3	7
Morella			1	1						1
Onda		1	2	3			1		1	4
Orpesa/Oropesa del Mar		1		1						1
Peñíscola/Peníscola		1	1	2			1	1	2	4
Sant Joan de Moró			1	1			1		1	2
Sant Mateu			1	1						1
Segorbe			2	2			1		1	3
Torreblanca			1	1			1		1	2
Traiguera			1	1						1
Vila-real		2	5	7			4		4	11
Vinaròs		1	1	2			4		4	6
<b>Total província Castelló</b>		<b>15</b>	<b>48</b>	<b>63</b>			<b>32</b>	<b>3</b>	<b>35</b>	<b>98</b>

Font: Agencia Valenciana del Turisme. Registre d'Empreses, Establiments i Professions Turístiques de la Comunitat Valenciana

Oferta turística municipal i comarcal 2015

**EMPRESSES DE TURISME ACTIU**

(31/12/2015)

**NOMBRE**

**Província Castelló**

Municipi	
Alcalà de Xivert / Alcossebre	1
Benicarló	1
Benicàssim/Benicàsim	2
Borriana/Burriana	2
Castelló de la Plana/Castellón de la F	12
Cati	1
Eslida	1
Figueroles	1
Jérica	1
La Pobla de Benifassà	2
Montán	1
Morella	2
Navajas	1
Olocau del Rey	1
Onda	1
Orpesa/Oropesa del Mar	2
Peñíscola/Peníscola	2
Rossell	1
Sant Joan de Moró	1
Sant Mateu	1
Vistabella del Maestrazgo	2
<b>Total província Castelló</b>	<b>39</b>

Font: Agència Valenciana del Turisme. Registre d'Empreses, Establiments i Professions Turístiques de la Comunitat Valenciana

OFERTA TURÍSTICA MUNICIPAL DE LA PROVÍNCIA DE VALÈNCIA

Hotels

Hostals

Pensions

Apartaments

Càmpings

Cases Rurals

Albergs

Restaurants

Agències de Viatges

Empreses de Turisme Actiu



## HOTELS

(31/12/2015)

Província València	NOMBRE						PLACES						HABITACIONES						
	Estels						Estels						Estels						
	Municipi	Un	Dos	Tres	Quatre	Cinc	Total	Un	Dos	Tres	Quatre	Cinc	Total	Un	Dos	Tres	Quatre	Cinc	Total
Aielo de Malferit			1				0			27			27			16			16
Alaquàs				2			2			177			177			93			93
Alberic	1	1					2	12	31				43	7	18				25
Alboraia/Alboraya					1		1				331		331				166		166
Aldaia			1	1			2		212	210			422		106	105			211
Alfafar	1				2		3	174			403		577	87			194		281
Almussafes	1	1	1	1			4	80	34	266	153		533	48	22	133	77		280
Alzira	1	2	2				5	26	62	159			247	14	36	97			147
Aras de los Olmos			1				1		34				34		15				15
Benetússer				1			1			102			102			63			63
Benifaió	1						1	92					92	47					47
Benisanó			1				1		76				76		46				46
Benissoda			1				1		14				14		7				7
Bocairent				2		1	3			44		25	69			22		12	34
Burjassot	2			1			3	61		334			395	39		112			151
Buñol		1					1		26				26		14				14
Bétera					1		1				82		82				40		40
Canet d'En Berenguer		2			1		3		109		296		405		54		147		201
Carcaixent				1			1			78			78			39			39
Carlet			1				1		42				42		21				21
Catarroja				1			1			115			115			64			64
Chelva			1				1		36				36		20				20
Chiva	1			2			3	42		219			261	22		110			132
Chulilla			1				1		187				187		100				100
Cofrentes	1			1	1		3	19		462	88		569	10		234	43		287
Cullera	2	5	3	2			12	36	203	317	654		1.210	20	112	171	325		628
Domeño	1						1	57					57	29					29
Enguera				1			1			35			35			19			19
Favara				1			1			124			124			63			63
Gandia	2	3	14	4			23	167	106	3.372	1.613		5.258	87	56	1.741	803		2.687
Jalance				1			1			88			88			44			44
L'Alcúdia				1			1			56			56			28			28
L'Eliana				1			1			19			19			11			11
L'Olleria		1	1				2		66	47			113		34	22			56
La Font d'En Carròs			1				1		34				34		17				17
La Pobla de Farnals				1			1			24			24			12			12
La Pobla de Vallbona				1			1			14			14			7			7

## Oferta turística municipal i comarcal 2015

HOTELS																			
(31/12/2015)																			
Província València (cont)	NOMBRE						PLACES						HABITACIONES						
	Estels						Estels						Estels						
	Municipi	Un	Dos	Tres	Quatre	Cinc	Total	Un	Dos	Tres	Quatre	Cinc	Total	Un	Dos	Tres	Quatre	Cinc	Total
Llíria			1			1			36				36			18			18
Manises	4			1		5	532			246		778	269			128			397
Massalfassar			1			1			272			272			136				136
Miramar			1			1			204			204			102				102
Moixent/Mogente	1					1	10					10	5						5
Museros				1		1				38		38				19			19
Oliva	1		1	1		3	28		18	438		484	15		9	208			232
Ontinyent				1		1				61		61				36			36
Otos	1					1	10					10	5						5
Paterna	2	2	1	2		7	171	208	164	477		1.020	90	104	82	242			518
Picanya			1			1			173			173			88				88
Puig	1	1	3			5	42	67	186			295	26	45	126				197
Puçol			2			2			88			88			49				49
Quart de Poblet				1		1				252		252				125			125
Quesa			1			1			20			20		10					10
Requena	2	4	1			7	71	183	35			289	38	95	22				155
Riba-roja de Túria			2			2			100			100			50				50
Rótova	1					1	36					36	14						14
Sagunt/Sagunto	1	3	2	2		8	18	123	262	312		715	10	61	134	153			358
San Antonio de Benagéber			1			1			84			84			42				42
Silla		1				1		66				66		40					40
Sueca		1				1		35				35		23					23
Tavernes Blanques	1					1	26					26	14						14
Tavernes de la Valldigna	2					2	28					28	19						19
Torrebaja			1			1		36				36		19					19
Torrent		1				1		104				104		52					52
Tuéjar		1				1		39				39		20					20
Utiel			1			1			55			55			35				35
Valencia	3	7	25	36	6	77	134	578	3.852	9.719	1.562	15.845	79	332	2.039	5.024	781		8.255
Villalonga	1		1			2	12		13			25	6		8				14
Villargordo del Cabriel		1				1		18				18		9					9
Xàtiva		1	1	1		3		63	62	29		154		39	30	16			85
<b>Total província València</b>	<b>35</b>	<b>50</b>	<b>85</b>	<b>59</b>	<b>7</b>	<b>236</b>	<b>1.884</b>	<b>2.839</b>	<b>11.866</b>	<b>15.192</b>	<b>1.587</b>	<b>33.368</b>	<b>1.000</b>	<b>1.543</b>	<b>6.160</b>	<b>7.746</b>	<b>793</b>	<b>17.242</b>	

Font: Agència Valenciana del Turisme. Registre d'Empreses, Establiments i Professions Turístiques de la Comunitat Valenciana



## Oferta turística municipal i comarcal 2015

HOSTALS			
(31/12/2015)			
	NOMBRE	PLACES	HABITACIONS
Provincia València			
Municipi	Unica	Unica	Unica
Ademuz	1	56	30
Alberic	1	29	15
Alcublas	1	9	5
Almussafes	1	29	16
Alpuente	1	10	5
Anna	1	22	12
Barx	1	18	8
Beniparrell	1	64	34
Carlet	1	20	13
Chera	1	46	19
Cheste	1	68	60
Chulilla	1	11	5
Cullera	3	73	38
Dos Aguas	2	47	25
Favara	1	60	27
Gandía	5	188	95
L'Alcúdia	1	19	11
La Font de la Figuera	1	16	8
La Pobla de Vallbona	1	8	5
Llíria	1	24	14
Oliva	1	54	26
Olocau	1	10	6
Paiporta	1	24	12
Paterna	3	80	47
Requena	1	82	41
Rugat	1	11	6
Sagunt/Sagunto	2	55	34
Siete Aguas	1	34	18
Silla	2	272	140
Sueca	1	34	12
Tavernes Blanques	1	30	13
Torrent	1	33	20
Utiel	1	36	19
València	20	764	411
Venta del Moro	1	22	12
Villanueva de Castellón	1	33	15
Villar del Arzobispo	1	21	14
<b>Total provincia València</b>	<b>67</b>	<b>2.412</b>	<b>1.291</b>

Font: Agència Valenciana del Turisme. Registre d'Empreses, Establiments i Professions Turístiques de la Comunitat Valenciana

En el text consolidat del Decret 75/2015 de 15 de maig (DOCV nº 7529 20 de maig) regulador dels establiments hotelers de la Comunitat Valenciana es preveu una classificació única per al grup segon (hostals), per la qual cosa s'han agrupat en una les tres categories anteriors.

Oferta turística municipal i comarcal 2015

PENSIONS			
(31/12/2015)			
	NOMBRE	PLACES	HABITACIONS
Província Alacant			
Municipi	Única	Única	Única
Ademuz	1	23	12
Agullent	1	6	3
Albaida	2	28	14
Algemesí	1	10	8
Almussafes	1	7	7
Ayora	1	8	4
Benetússer	1	4	3
Benigánim	1	22	15
Bocairent	1	10	5
Burjassot	1	15	11
Buñol	1	41	18
Bétera	1	22	13
Carrícola	1	14	7
Casinos	1	9	5
Castelló de Rugat	1	6	4
Cheste	2	36	22
Chiva	1	32	16
Cortes de Pallás	2	27	14
Cullera	2	23	11
Gandia	2	38	24
L'Alcúdia	3	79	52
La Font de la Figuera	2	47	29
Llíria	1	8	6
Manises	2	14	8
Moncada	1	25	14
Novetlè/Noveló	1	6	3
Oliva	2	17	9
Ontinyent	2	51	27
Picanya	1	33	19
Puig	1	28	19
Requena	3	28	17
Riba-roja de Túria	2	31	19
Sagunt/Sagunto	2	47	30
Siete Aguas	1	9	5
Silla	2	89	50

Oferta turística municipal i comarcal 2015

<b>PENSIONS</b>			
(31/12/2015)			
	<b>NOMBRE</b>	<b>PLACES</b>	<b>HABITACIONS</b>
<b>Província Alacant</b>			
<b>Municipi</b>	Única	Única	Única
Sinarcas	2	27	14
Sueca	1	14	8
Tavernes de la Valldigna	3	53	29
Titaguas	1	9	6
Torrent	1	10	5
Utiel	3	69	38
Valencia	40	1.141	577
Venta del Moro	1	12	7
Villanueva de Castellón	1	9	8
Xirivella	1	6	4
Xàtiva	1	12	6
<b>Total província València</b>	<b>106</b>	<b>2.255</b>	<b>1.225</b>

Font: Agència Valenciana del Turisme. Registre d'Empreses, Establiments i Professions Turístiques de la Comunitat Valenciana

## APARTAMENTS

(31/12/2015)

Provincia València	NOMBRE				PLACES			
	Categories				Categories			
	Estàndard	Primera	Superior	Total	Estàndard	Primera	Superior	Total
Municipi								
Ademuz	8			8	38			38
Ador	1			1	6			6
Aielo de Malferit	1			1	7			7
Albalat de la Ribera	2			2	12			12
Alberic	1		1	2	12		10	22
Alborache	3			3	27			27
Alboraia/Alboraya	137			137	892			892
Albuixech	4	1		5	25	8		33
Alfarp	1			1	10			10
Algar de Palancia	2			2	10			10
Almoines	1			1	8			8
Almàssera	1			1	10			10
Alpuente	4			4	16			16
Alzira	4			4	24			24
Anna	3			3	13			13
Ayora	3			3	23			23
Barx	4			4	22			22
Bellreguard	86			86	451			451
Benifaió	1			1	8			8
Bocairent	1			1	8			8
Burjassot	8			8	33			33
Buñol	1			1	14			14
Bétera	2			2	24			24
Calles	3			3	10			10
Camporrobles	4			4	26			26
Canals	1			1	9			9
Canet d'En Berenguer	276			276	1.150			1.150
Casas Altas	4			4	24			24
Casas Bajas	1			1	4			4
Castielfabib	6			6	30			30
Catarroja	1			1	6			6
Caudete de las Fuentes	5			5	18			18
Chella	3			3	20			20
Chelva	6			6	22			22
Chera	10			10	30			30
Chiva	22			22	95			95

## APARTAMENTS

(31/12/2015)

Municipi	NOMBRE				PLACES			
	Estàndard	Categories		Total	Estàndard	Categories		Total
Provincia València (cont.)		Primera	Superior			Primera	Superior	
Chulilla	18			18	89			89
Cofrentes	22			22	67			67
Cortes de Pallás	9			9	59			59
Cullera	738	1		739	3.873	148		4.021
Daimús	301			301	1.506			1.506
Faura	1			1	4			4
Favara		1		1		8		8
Foios	2			2	4			4
Gandia	1.834		3	1.837	10.398		25	10.423
Genovés	2			2	22			22
Godella	9			9	60			60
Godolleta	3			3	37			37
Guardamar de la Safor	58			58	244			244
Jalance	1			1	7			7
L'Eliana	9	1		10	67	8		75
La Font d'En Carròs	3			3	12			12
La Pobla de Farnals	65			65	294			294
La Pobla del Duc	4			4	16			16
Llutxent	4			4	14			14
Llorquilla	8			8	32			32
Losa del Obispo	2			2	8			8
Massalfassar	6			6	26			26
Massamagrell	1			1	2			2
Miramar	195			195	1.017			1.017
Navarrés	2			2	20			20
Náquera	1			1	8			8
Oliva	716	27	24	767	3.741	149	136	4.026
Ontinyent	5			5	42			42
Paterna	4			4	33			33
Pedralba	1			1	4			4
Picassent	5			5	26			26
Piles	20			20	103			103
Polinyà de Xúquer	1			1	6			6
Puig	26			26	138			138
Puçol	14			14	101			101
Requena	25			25	126			126

## Oferta turística municipal i comarcal 2015

## APARTAMENTS

(31/12/2015)

Provincia València (cont.) Municipi	NOMBRE				PLACES			
	Categories				Categories			
	Estàndard	Primera	Superior	Total	Estàndard	Primera	Superior	Total
Riba-roja de Túria	10			10	64			64
Sagunt/Sagunto	102	1		103	511	13		524
Salem	6			6	24			24
San Antonio de Benagéber	1			1	17			17
Segart	2			2	19			19
Serra	5			5	27			27
Siete Aguas	9			9	42			42
Simat de la Vallidigna	5			5	34			34
Sot de Chera	10			10	40			40
Sueca	65			65	350			350
Tavernes de la Vallidigna	203			203	1.103			1.103
Torrent	5			5	38			38
Torres Torres	12			12	39			39
Turís	2			2	12			12
Tuéjar	2			2	10			10
Utiel	7			7	26			26
Valencia	1.183	54	4	1.241	5.245	272	24	5.541
Vallada	4			4	16			16
Vallanca	1			1	6			6
Venta del Moro	2			2	16			16
Villalonga	2			2	14			14
Xeraco	253			253	1.436			1.436
Xeresa	1			1	4			4
Xirivella	2			2	7			7
Xàtiva	6			6	26			26
Yátova	1			1	4			4
<b>Total provincia de València</b>	<b>6.637</b>	<b>86</b>	<b>32</b>	<b>6.755</b>	<b>34.473</b>	<b>606</b>	<b>195</b>	<b>35.274</b>

Font: Agència Valenciana del Turisme. Registre d'Empreses, Establiments i Professions Turístiques de la Comunitat Valenciana

## Oferta turística municipal i comarcal 2015

CÀMPINGS																			
(31/12/2015)																			
NOMBRE							PLACES						PARCEL·LES						
Estels							Estels						Estels						
Municipi	Un	Dos	Tres*	Quatre* <sup>1</sup>	Cinc <sup>2</sup>	Total	Un	Dos	Tres*	Quatre* <sup>1</sup>	Cinc <sup>2</sup>	Total	Un	Dos	Tres*	Quatre* <sup>1</sup>	Cinc <sup>2</sup>	Total	
Anna			1			1			255			255			85			85	
Barx			1			1			238			238			50			50	
Bocairent			1			1			737			737			170			170	
Bétera			1			1			120			120			40			40	
Cullera				1		1				500		500				147		147	
Daimús			1			1			419			419			137			137	
El Palomar			1			1			54			54			18			18	
Enguera			3	1		4			527	203		730			99	61		160	
Estivella				1		1				384		384				99		99	
Gandia			2			2			1.703			1.703			286			286	
Jarafuel				1		1				357		357				79		79	
L'Alqueria de la Comtessa	1					1	84					84	28					28	
Miramar					1	1				478		478				108		108	
Oliva			5	2		7			2.688	1.758		4.446			659	502		1.161	
Puçol			2			2			1.810			1.810			396			396	
Rugat			1			1			350			350			58			58	
Sagunt/Sagunto			1			1			515			515			62			62	
Sueca			3			3			4.300			4.300			737			737	
Tavernes de la Valldigna			1			1			135			135			45			45	
Tuéjar			1			1			630			630			154			154	
Valencia			2			2			939			939			202			202	
Venta del Moro			1			1			72			72			10			10	
Villargordo del Cabriel				1		1				425		425				76		76	
Xeraco			1			1			195			195			42			42	
<b>Total província València</b>	<b>1</b>	<b>0</b>	<b>29</b>	<b>8</b>	<b>0</b>	<b>38</b>	<b>84</b>		<b>15.687</b>	<b>4.105</b>		<b>19.876</b>	<b>28</b>		<b>3.250</b>	<b>1.072</b>		<b>4.350</b>	

Font: Agència Valenciana del Turisme. Registre d'Empreses, Establiments i Professions Turístiques de la Comunitat Valenciana

El Decret 6/2015 de 23 de gener, regulador dels càmpings i de les àrees de pernocta en trànsit per a autocaravanes de la Comunitat Valenciana, va entrar en vigor el 28 de gener de 2015 i contempla una nova classificació per estels. Transcorregut el termini d'un any, l'administració realitzarà la classificació d'ofici d'aquells establiments que no hagen comunicat la seua classificació en les noves categories.

\* Equival a "segona categoria" de l'anterior classificació

\*<sup>1</sup> Equival a "primera categoria" de l'anterior classificació

\*<sup>2</sup> Equival a "gran confort" de l'anterior classificació

<b>CASES RURALS</b>													
(31/12/2015)													
Província València	<b>NOMBRE</b>						<b>PLACES</b>						
	Estels						Estels						
Municipi	Un	Dos	Tres	Quatre	Cinc	Total	Un	Dos	Tres	Quatre	Cinc	Total	
Ademuz		3				3		21				21	
Ador		1				1		15				15	
Agullent		1				1		10				10	
Aielo de Malferit		1				1		8				8	
Aielo de Rugat		1				1		6				6	
Albaida		3		1		4		25		8		33	
Alborache		2				2		19				19	
Alcublas		1				1		10				10	
Alfauir		1				1		10				10	
Algar de Palancia		1				1		10				10	
Alqimia de Alfara		3				3		17				17	
Alpuente		3				3		18				18	
Andilla		2				2		16				16	
Anna		5				5		32				32	
Antella		1				1		8				8	
Aras de los Olmos		21				21		109				109	
Ayora		11		1		12		79		13		92	
Barx		2				2		18				18	
Bellús		2				2		15				15	
Benagéber		4				4		12				12	
Beniatjar		3				3		33				33	
Benicolet		5				5		10				10	
Benifairó de les Valls		2				2		22				22	
Benisuera		1				1		7				7	
Bicorp	2	5				7	20	36				56	
Bocairent		13				13		124				124	
Bolbaite		4				4		35				35	
Bufali		2				2		24				24	
Buñol		1				1		10				10	
Calles		1				1		8				8	
Camporrobles		1				1		6				6	
Carcaixent		1		1		2		12		16		28	
Casas Bajas		3				3		27				27	
Castelló de Rugat		2				2		15				15	
Castielfabib		1				1		5				5	
Cerdà		1				1		10				10	
Chella		8				8		78				78	



## Oferta turística municipal i comarcal 2015

CASES RURALS													
(31/12/2015)													
Província València (cont.) Municipi	NOMBRE						PLACES						
	Un	Dos	Estels			Total	Un	Dos	Estels			Total	
			Tres	Quatre	Cinc				Tres	Quatre	Cinc		
Chelva		7		1		8		49		4			53
Chera		3				3		25					25
Chiva		1				1		12					12
Chulilla		9				9		61					61
Cofrentes		3				3		28					28
Corbera		1		1		2		10		2			12
Cortes de Pallás		5				5		41					41
El Palomar		1	1			2		15	10				25
Enguera		12		2		14		92		26			118
Fontanars dels Alforins		1		1		2		6		16			22
Gestalgar		1				1		10					10
Godella		1				1		12					12
Guadassuar		1		1		2		4		9			13
Guadasséquies		1				1		8					8
Gátova		12				12		46					46
Hiqueruelas		1				1		6					6
Jalance		2				2		11					11
Jarafuel		2				2		18					18
L'Alqueria de la Comtessa		1				1		6					6
La Font de la Figuera		1				1		12					12
La Yesa		3				3		26					26
Llanera de Ranes					1	1					13		13
Llaurí		1				1		5					5
Losa del Obispo		1				1		12					12
Macastre		2				2		15					15
Marines		2				2		12					12
Masalavés		1				1		6					6
Moixent/Mogente		3				3		28					28
Montixelvo/Montichelvo		1				1		7					7
Navarrés		1				1		12					12
Náquera		6				6		30					30
Olocau		1				1		3					3
Ontinyent		3		1		4		37		14			51
Polinyà de Xúquer		7				7		60					60
Puebla de San Miguel		3				3		14					14
Quartell		2				2		12					12

## Oferta turística municipal i comarcal 2015

<b>CASES RURALS</b>													
(31/12/2015)													
Província València (cont.)	<b>NOMBRE</b>						<b>PLACES</b>						
	Estels						Estels						
Municipi	Un	Dos	Tres	Quatre	Cinc	Total	Un	Dos	Tres	Quatre	Cinc	Total	
Quatretonda		1				1		12				12	
Rafelcofer					1	1					13	13	
Requena		13		1		14		121		9		130	
Salem		1				1		12				12	
Segart		1				1		11				11	
Serra		2				2		15				15	
Simat de la Valldigna		1				1		10				10	
Sinarcas		1				1		6				6	
Sot de Chera		4				4		17				17	
Sumacàrcer		3				3		34				34	
Teresa de Cofrentes		4				4		30				30	
Titaguas		1				1		15				15	
Torrebaja		1				1		9				9	
Torres Torres		1				1		8				8	
Tuéjar		12				12		47				47	
Utiel		6				6		56				56	
Vallanca			1			1			12			12	
Venta del Moro		9				9		66				66	
Villar del Arzobispo		2				2		24				24	
Villargordo del Cabriel		4				4		48				48	
Xàtiva		4				4		37				37	
Yátova		10				10		94				94	
Zarra		2				2		15				15	
<b>Total província València</b>	<b>2</b>	<b>309</b>	<b>2</b>	<b>11</b>	<b>2</b>	<b>326</b>	<b>20</b>	<b>2.358</b>	<b>22</b>	<b>117</b>	<b>26</b>	<b>2.543</b>	

Font: Agència Valenciana del Turisme. Registre d'Empreses, Establiments i Professions Turístiques de la Comunitat Valenciana

En 2015 s'ha materialitzat el canvi a la classificació en estels, establert en el Decret 184/2014 de 31 d'octubre regulador de l'allotjament turístic rural a l'interior de la Comunitat Valenciana DOCV n°7394 de 3/11/2014

Oferta turística municipal i comarcal 2015

ALBERGS							
(31/12/2015)							
Provincia València	NOMBRE			PLACES			
	Municipi	Categories		Total	Categories		Total
	Estàndard	Superior		Estàndard	Superior		
Alborache	1		1	110		110	
Antella	1		1	66		66	
Ayora	1		1	70		70	
Benagéber	1		1	258		258	
Bocairent	1		1	12		12	
Calles	1		1	32		32	
Camporrobles	1		1	40		40	
Castielfabib	1		1	70		70	
Chera	1		1	38		38	
Chiva	1		1	44		44	
Chulilla	1		1	24		24	
Cofrentes	1		1	62		62	
Enquera	1		1	75		75	
Gestalgar	1		1	88		88	
Jalance	1		1	48		48	
Millares	1		1	68		68	
Moixent/Mogente	1		1	56		56	
Quatretonda	1		1	18		18	
Segart	1		1	32		32	
Sinarcas	1		1	90		90	
Sot de Chera	1		1	94		94	
Torrent	2		2	106		106	
Valencia	1		1	90		90	
Venta del Moro	1		1	38		38	
Vilamarxant		1	1		26	26	
Xàtiva	2		2	145		145	
<b>Total província València</b>	<b>27</b>	<b>1</b>	<b>28</b>	<b>1.774</b>	<b>26</b>	<b>1.800</b>	

Font: Agència Valenciana del Turisme. Registre d'Empreses, Establiments i Professions Turístiques de la Comunitat Valenciana

Els establiments oberts al públic en general, que es comercialitzen com a "albergs juvenils" o "youth hostels" acollint en les seues instal·lacions a persones que no estan en possessió del carnet d'alberguista, a l'efecte de la seua inscripció en el Registre General d'Empreses, Establiments i Professions Turístiques, es classificaven com a albergs turístics (Disposició Addicional del Decret 206/2010 pel qual es modifiquen els decrets reguladors de l'allotjament turístic de la Comunitat Valenciana), en tant no anaren objecte de regulació específica; aquesta regulació s'ha produït en el marc del nou Decret d'Establiments Hotelers, publicat en el DOCV 7529, de 20 de maig de 2015, amb el termini d'un any per a l'adaptació definitiva a les noves classificacions.

## Oferta turística municipal i comarcal 2015

## RESTAURANTS

(31/12/2015)

Provincia València	NOMBRE				PLACES			
	Categories				Categories			
Municipi	Tercera	Segona	Primera	Total	Tercera	Segona	Primera	Total
Ador	2			2	200			200
Aquilent	7			7	282			282
Aielo de Malferit	2			2	216			216
Aielo de Rugat	1			1	40			40
Alaquàs	39	2		41	3.229	48		3.277
Albaida	12			12	1.095			1.095
Albal	29	1		30	1.981	n.d.		1.981
Albalat de la Ribera	3			3	100			100
Albalat dels Sorells	5			5	161			161
Albalat dels Tarongers	3			3	185			185
Alberic	11			11	762			762
Alborache	6			6	136			136
Alboraia/Alboraya	61	1		62	4.471	n.d.		4.471
Albuixech	4			4	346			346
Alcublas	1	1		2	50	48		98
Alcàntera de Xúquer	3			3	174			174
Alcàsser	6	1	1	8	630	n.d.	105	735
Aldaia	55	3		58	4.329	157		4.486
Alfafar	45			45	5.129			5.129
Alfara del Patriarca	7			7	264			264
Alfarp	2			2	105			105
Alfarrasí	2			2	152			152
Alfauir	1			1	n.d.			n.d.
Algar de Palancia	1			1	100			100
Algemesí	31			31	1.328			1.328
Algimia de Alfara	2			2	100			100
Alginet	29			29	1.845			1.845
Almoines	3			3	107			107
Almussafes	20			20	1.672			1.672
Almàssera	7	1		8	259	70		329
Alpuente	4			4	178			178
Alzira	75	3	1	79	4.743	1.113	n.d.	5.856
Andilla	1			1	25			25
Anna	3			3	198			198
Antella	5			5	154			154
Aras de los Olmos	2			2	167			167

## RESTAURANTS

(31/12/2015)

Provincia València (cont.) Municipi	NOMBRE				PLACES			
	Categories				Categories			
	Tercera	Segona	Primera	Total	Tercera	Segona	Primera	Total
Atzeneta d'Albaida	2			2	75			75
Ayora	7	1		8	281	450		731
Barx	8	1		9	433	66		499
Barxeta	2			2	161			161
Bellreguard	17			17	770			770
Bellús	1			1	40			40
Benaguasil	10	1	1	12	610	180	n.d.	790
Benagéber	1			1	190			190
Beneixida	2			2	126			126
Benetússer	21			21	1.205			1.205
Beniarjó	2			2	294			294
Benicolet	1			1	90			90
Benicull de Xúquer	1			1	n.d.			n.d.
Benifaió	17			17	1.117			1.117
Beniflá	1			1	35			35
Benigánim	6			6	262			262
Beniparrell	22	1		23	2.106	210		2.316
Benirredrà	2			2	60			60
Benisanó	6			6	1.146			1.146
Benissoda	3			3	232			232
Bicorp	1			1	40			40
Bocairent	11	2	1	14	397	115	100	612
Bolbaite	4			4	200			200
Bonrepòs i Mirambell	5			5	204			204
Bugarra	1			1	127			127
Burjassot	52			52	2.872			2.872
Buñol	22	2		24	1.230	863		2.093
Bèlgida	2			2	158			158
Bétera	36	1		37	2.037	300		2.337
Calles	2			2	138			138
Camporrobles	2			2	120			120
Canals	15			15	406			406
Canet d'En Berenguer	24	3		27	2.032	n.d.		2.032
Carcaixent	32	2		34	1.184	n.d.		1.184
Carlet	21	1		22	988	n.d.		988
Casas Bajas	2			2	100			100

## Oferta turística municipal i comarcal 2015

## RESTAURANTS

(31/12/2015)

Municipi	NOMBRE				PLACES			
	Categories				Categories			
	Tercera	Segona	Primera	Total	Tercera	Segona	Primera	Total
Casinos	9			9	198			198
Castellonet de la Conquesta	2			2	96			96
Castelló de Rugat	8			8	682			682
Castielfabib	2			2	124			124
Catadau	3			3	147			147
Catarroja	54	2		56	3.430	70		3.500
Caudete de las Fuentes	5	1		6	214	150		364
Chella	5			5	146			146
Chelva	5			5	340			340
Chera	3			3	140			140
Cheste	20	1		21	1.478	n.d.		1.478
Chiva	23	1		24	2.307	313		2.620
Chulilla	8			8	438			438
Cofrentes	2			2	200			200
Corbera	2			2	236			236
Cortes de Pallás	4			4	178			178
Cullera	164	5	3	172	10.260	401	102	10.763
Daimús	30		1	31	2.029		n.d.	2.029
Domeño	1			1	86			86
Dos Aguas	1			1	80			80
El Palomar	3			3	135			135
Enquera	16			16	1.048			1.048
Estivella	4			4	432			432
Faura	5	1		6	674	40		714
Favara	6			6	419			419
Foios	7			7	583			583
Fontanars dels Alforins	3			3	32			32
Fuenterrobles	1			1	50			50
Gandia	345	10	1	356	19.790	1.071	n.d.	20.861
Gavarda	1			1	37			37
Genovés	1			1	20			20
Gestalgar	3			3	120			120
Gilet	2			2	173			173
Godella	19		1	20	1.029		240	1.269
Godolleta	7			7	348			348
Guadassuar	5			5	393			393

## Oferta turística municipal i comarcal 2015

## RESTAURANTS

(31/12/2015)

Municipi	NOMBRE				Total		PLACES			
	Tercera	Categories		Primera			Tercera	Categories		Primera
		Segona					Segona			
Guadasséquies	1				1		145			145
Guardamar de la Safor	2				2		78			78
Higueruelas	3				3		84			84
Jalance	3				3		72			72
Jarafuel	3				3		180			180
L'Alcúdia	12			1	13		715		n.d.	715
L'Alcúdia de Crespins	4				4		125			125
L'Alqueria de la Comtessa	3				3		96			96
L'Eliana	60	3			63		4.244	342		4.586
L'Olleria	13				13		532			532
L'Ènova	2				2		88			88
La Font d'En Carròs	1				1		30			30
La Font de la Figuera	8				8		588			588
La Llosa de Ranes	5				5		352			352
La Pobla Llarga	9				9		948			948
La Pobla de Farnals	39	1			40		3.001	n.d.		3.001
La Pobla de Vallbona	27			1	28		1.247		128	1.375
La Pobla del Duc	5				5		264			264
La Yesa	2				2		50			50
Llanera de Ranes	2				2		100			100
Llocnou d'En Fenollet	1				1		n.d.			n.d.
Llocnou de Sant Jeroni	1				1		60			60
Llombai	5	1			6		316	n.d.		316
Llíria	39	1			40		2.155	46		2.201
Llorquilla	1				1		n.d.			n.d.
Losa del Obispo	2				2		40			40
Macastre	5				5		376			376
Manises	58	1			59		4.001	40		4.041
Manuel	4				4		50			50
Marines	2				2		265			265
Masalavés	8				8		351			351
Massalfassar	4				4		455			455
Massamagrell	18				18		732			732
Massanassa	18	1			19		2.369	54		2.423
Meliana	12	1			13		559	100		659
Millares	1				1		28			28

## Oferta turística municipal i comarcal 2015

## RESTAURANTS

(31/12/2015)

Municipi	NOMBRE				PLACES			
	Tercera	Segona	Primera	Total	Tercera	Segona	Primera	Total
Miramar	20	1		21	1.440	n.d.		1.440
Mislata	41	1		42	1.953	30		1.983
Moixent/Mogente	11			11	385			385
Moncada	41	1	1	43	2.303	54	n.d.	2.357
Montaverner	2			2	150			150
Montesa	6			6	168			168
Montixelvo/Montichelvo	1			1	75			75
Montroy	3			3	107			107
Montserrat	12			12	746			746
Museros	11	2		13	1.271	700		1.971
Navarrés	11			11	641			641
Novetllè/Novelé	3			3	113			113
Náquera	33	1	1	35	3.403	120	n.d.	3.523
Oliva	96	7		103	4.662	266		4.928
Olocau	3			3	185			185
Ontinyent	69	3		72	4.114	267		4.381
Paiporta	27		1	28	2.232		80	2.312
Palma de Gandia	3			3	292			292
Palmera	3			3	99			99
Paterna	127	6		133	11.400	520		11.920
Pedralba	8		1	9	350		n.d.	350
Petrés	1			1	107			107
Picanya	16			16	1.349			1.349
Picassent	24			24	1.778			1.778
Piles	11		1	12	477		n.d.	477
Potriés	1			1	400			400
Puig	32	3		35	3.333	282		3.615
Puçol	41		1	42	2.041		140	2.181
Quart de Poblet	50	2		52	4.629	358		4.987
Quart de les Valls	2			2	140			140
Quartell	4			4	244			244
Rafelbunyol/Rafelbuñol	19		1	20	2.123		442	2.565
Rafelcofer	2			2	76			76
Real	4			4	167			167
Real de Gandia	2			2	60			60
Requena	45	4		49	2.368	260		2.628



## Oferta turística municipal i comarcal 2015

## RESTAURANTS

(31/12/2015)

Municipi	NOMBRE				PLACES			
	Categories				Categories			
	Tercera	Segona	Primera	Total	Tercera	Segona	Primera	Total
Riba-roja de Túria	51	3		54	4.906	157		5.063
Riola	3			3	600			600
Rocafort	10	1		11	344	200		544
Rotglà i Corberà	3			3	185			185
Rugat	2			2	68			68
Ráfol de Salem	1			1	n.d.			n.d.
Rótova	2			2	164			164
Sagunt/Sagunto	169	5	4	178	9.037	365	66	9.468
Salem	2			2	104			104
San Antonio de Benagéber	7	1		8	498	52		550
Sedaví	26			26	1.969			1.969
Segart	1			1	42			42
Sellent	1			1	40			40
Senyera	2			2	114			114
Serra	8			8	452			452
Siete Aguas	12			12	1.089			1.089
Silla	58	1		59	4.128	81		4.209
Simat de la Valldigna	2			2	60			60
Sinarcas	1			1	100			100
Sollana	12			12	711			711
Sot de Chera	3			3	170			170
Sueca	93	2		95	6.431	100		6.531
Sumacàrcer	2			2	75			75
Tavernes Blanques	13	1		14	505	50		555
Tavernes de la Valldigna	40			40	3.016			3.016
Terrateig	1			1	80			80
Titaquas	4			4	179			179
Torrebaixa	1			1	130			130
Torrent	112			112	8.359			8.359
Torres Torres	1			1	108			108
Tous	2			2	80			80
Turís	10			10	741			741
Tuéjar	6			6	666			666
Utiel	19	1		20	958	n.d.		958
Valencia	2.222	124	31	2.377	114.998	7.413	2.199	124.610
Vallada	3			3	135			135

## Oferta turística municipal i comarcal 2015

## RESTAURANTS

(31/12/2015)

Provincia València (cont.) Municipi	NOMBRE				PLACES			
	Categories			Total	Categories			Total
Tercera	Segona	Primera	Tercera		Segona	Primera		
Vallanca	1			1	41			41
Venta del Moro	2			2	86			86
Vilamarxant	9	1		10	890	350		1.240
Villalonga	6			6	496			496
Villanueva de Castellón	8	2		10	384	65		449
Villar del Arzobispo	6			6	488			488
Villargordo del Cabriel	5			5	431			431
Vinalesa	1			1	40			40
Xeraco	24	1		25	946	120		1.066
Xeresa	2			2	142			142
Xirivella	39			39	2.194			2.194
Xàtiva	81	7	1	89	4.851	374	100	5.325
<b>Total provincia València</b>	<b>5.890</b>	<b>239</b>	<b>55</b>	<b>6.184</b>	<b>356.779</b>	<b>18.431</b>	<b>3.702</b>	<b>378.912</b>

Font: Agència Valenciana del Turisme. Registre d'Empreses, Establiments i Professions Turístiques de la Comunitat Valenciana

AGÈNCIES DE VIATGES										
(31/12/2015)										
CASES CENTRALS					SUCURSALS					TOTAL GENERAL
Provincia València	Categories					Categories				
Municipi	Majorista	Major/minor	Minorista	Total		Majorista	Major/minor	Minorista	Total	Total
Alaquàs		1	4	5			1		1	6
Albaida			1	1				1	1	2
Albal			6	6				1	1	7
Albalat de la Ribera			1	1				1	1	2
Alberic		1	2	3						3
Alboraia/Alboraya			4	4						4
Albuixech			1	1						1
Alcàsser			1	1			1		1	2
Aldaia		1	6	7			1		1	8
Alfafar			3	3						3
Algemesí			6	6			1		1	7
Alginet		1	3	4			1	1	2	6
Almussafes			2	2						2
Alzira			7	7			4		4	11
Ayora		1		1						1
Bellreguard								1	1	1
Benaguasil			2	2						2
Benetússer			4	4						4
Benifaíó			6	6				1	1	7
Benigànim			3	3						3
Beniparrell			1	1						1
Benisanó			1	1						1
Bocairent			2	2						2
Burjassot			6	6			1		1	7
Buñol			2	2						2
Bétera		1	3	4						4
Canals			5	5			1		1	6
Carcaixent		1	2	3			1		1	4
Carlet			2	2			1		1	3
Casinos			1	1						1
Catadau			1	1						1
Catarroja			7	7			1	1	2	9
Ceste			1	1						1
Chiva								1	1	1
Chulilla			1	1						1
Cofrentes		1		1						1

AGÈNCIES DE VIATGES										
(31/12/2015)										
CASES CENTRALS					SUCURSALS					TOTAL GENERAL
Provincia València (cont.)										
Municipi	Majorista	Categories		Total	Majorista	Categories		Total	Total	
		Major/minor	Minorista			Major/minor	Minorista			
Cullera			5	5		1		1	6	
Enquera							1	1	1	
Faura			1	1					1	
Foios			1	1					1	
Gandia		2	16	18		4	2	6	24	
Godella		1		1		1		1	2	
Guadassuar			1	1					1	
L'Alcúdia			2	2		1		1	3	
L'Alcúdia de Crespins			1	1					1	
L'Eliana		1	5	6		2		2	8	
L'Olleria			3	3					3	
La Pobla de Vallbona			4	4		1		1	5	
Llanera de Ranes			1	1					1	
Llobai			1	1					1	
Lliria			2	2		1		1	3	
Manises			3	3		3		3	6	
Massalfassar			1	1					1	
Massamagrell			4	4					4	
Massanassa							1	1	1	
Meliana			3	3			1	1	4	
Mislata	1	1	6	8		1		1	9	
Moixent/Mogente			1	1					1	
Moncada		1	6	7					7	
Montroy							1	1	1	
Montserrat			1	1					1	
Museros			1	1					1	
Navarrés			1	1					1	
Oliva			3	3		1	2	3	6	
Ontinyent			11	11		5		5	16	
Palporta		1	2	3		2	1	3	6	
Paterna		2	5	7		4	2	6	13	
Picanya						1		1	1	
Picassent		2	2	4		1		1	5	
Piles			1	1					1	
Puig		1	3	4					4	
Puçol			2	2					2	

## Oferta turística municipal i comarcal 2015

AGÈNCIES DE VIATGES										
(31/12/2015)										
CASES CENTRALS					SUCURSALS					TOTAL GENERAL
Provincia València (cont.)	Categories					Categories				
Municipi	Majorista	Major/minor	Minorista	Total		Majorista	Major/minor	Minorista	Total	Total
Quart de Poblet			2	2						2
Rafelbunyol/Rafelbuñol		1	1	2						2
Requena		1	7	8			1		1	9
Riba-roja de Túria			2	2			1		1	3
Riola			2	2						2
Rocafort			1	1			1		1	2
Sagunt/Sagunto		1	11	12			6	1	7	19
Sedavi			2	2						2
Serra		1	1	2						2
Silla			1	1						1
Sueca			5	5			2		2	7
Tavernes Blanques		1	3	4			1		1	5
Tavernes de la Valldigna			3	3			1		1	4
Torrent		2	4	6			3	1	4	10
Tous			1	1						1
Turís			1	1						1
Tuéjar			1	1						1
Utiel			3	3				1	1	4
València	3	50	164	217		5	84	34	123	340
Venta del Moro			1	1						1
Vilamarxant			1	1						1
Villalonga			1	1						1
Villanueva de Castellón			1	1						1
Vinalesa			2	2						2
Xeraco			2	2				1	1	3
Xirivella			3	3			2	2	4	7
Xàtiva			3	3			5		5	8
<b>Total província de València</b>	<b>5</b>	<b>76</b>	<b>425</b>	<b>506</b>		<b>5</b>	<b>150</b>	<b>59</b>	<b>214</b>	<b>720</b>

Font: Agència Valenciana del Turisme. Registre d'Empreses, Establiments i Professions Turístiques de la Comunitat Valenciana

## Oferta turística municipal i comarcal 2015

**EMPRESSES DE TURISME ACTIU**

(31/12/2015)

**NOMBRE****Província València**

<b>Municipi</b>	
Albal	1
Aldaia	1
Alfara de la Baronia	1
Benagéber	1
Bocairent	2
Buñol	1
Bétera	1
Carlet	1
Catarroja	1
Cofrentes	3
Cullera	7
Estivella	1
Godella	1
Llutxent	1
Manises	1
Mislata	1
Moncada	1
Navarrés	1
Oliva	1
Picassent	2
Real	1
Requena	1
Sedaví	1
Sot de Chera	1
Sueca	2
Tavernes de la Valldigna	1
Torrent	2
Utiel	1
Valencia	8
Venta del Moro	2
Vilamarxant	2
Villargordo del Cabriel	3
Xirivella	1
Xàtiva	1
<b>Total província València</b>	<b>57</b>

Font: Agència Valenciana del Turisme. Registre d'Empreses, Establiments i Professions Turístiques de la Comunitat Valenciana

OFERTA TURÍSTICA COMARCAL

Hotels

Hostals

Pensions

Apartaments

Càmpings

Cases Rurals

Albergs

Restaurants

Agències de Viatges

Empreses de Turisme Actiu





## Oferta turística municipal i comarcal 2015

HOTELS																			
(31/12/2015)																			
Comarca	NOMBRE						PLACES						HABITACIONES						
	Estels						Estels						Estels						
	Un	Dos	Tres	Quatre	Cinc	Total	Un	Dos	Tres	Quatre	Cinc	Total	Un	Dos	Tres	Quatre	Cinc	Total	
<b>Província d'Alacant</b>																			
El Baix Segura/El Bajo Segura	10	6	13	7	1	37	519	356	2.521	1.268	240	4.904	282	195	1.232	637	117	2.463	
El Baix Vinalopó	2	4	4	4		14	75	476	523	627		1.701	40	248	275	311		874	
El Comtat	1		2			3	41		150			191	26		87			113	
El Vinalopó Mitjà/El Vinalopó	3		2	1		6	91		58	140		289	57		31	89		177	
L'Alacantí	6	8	22	12	1	49	364	483	2.760	4.238	162	8.007	182	265	1.445	2.154	80	4.126	
L'Alcoià	3	4	2	3		12	57	98	243	236		634	32	62	125	117		336	
L'Alt Vinalopó/El Alto Vinalopó	3	1	1	1		6	101	16	44	80		241	60	9	23	39		131	
La Marina Alta	7	15	20	15	1	58	289	593	2.438	3.280	372	6.972	149	316	1.229	1.589	183	3.466	
La Marina Baixa	12	29	70	43	6	160	724	4.016	21.708	16.572	1.655	44.675	341	2.099	11.162	8.349	812	22.763	
<b>Província de Castelló</b>																			
El Alto Mijares	1	4	3			8	20	201	343			564	7	96	179			282	
El Alto Palancia	3	1	3	1		8	51	19	169	73		312	27	10	86	36		159	
El Baix Maestrat	13	17	17	13		60	366	929	3.002	6.800		11.097	187	477	1.320	3.207		5.191	
Els Ports	2	3	5			10	40	69	197			306	20	39	101			160	
L'Alcalaten	2					2	59					59	29					29	
L'Alt Maestrat	1	7	2			10	60	469	40			569	30	244	20			294	
La Plana Alta	11	18	13	11	1	54	794	1.047	2.137	4.080	374	8.432	434	566	1.094	2.050	183	4.327	
La Plana Baixa	2	5	6	3		16	51	289	587	255		1.182	30	156	322	124		632	
<b>Província de València</b>																			
El Camp de Morvedre	1	5	2	3		11	18	232	262	608		1.120	10	115	134	300		559	
El Camp de Túria		1	6	1		8		76	253	82		411		46	128	40		214	
El Rincón de Ademuz		1				1		36				36		19				19	
El Valle de Cofrentes-Ayora	1		2	1		4	19		550	88		657	10		278	43		331	
L'Horta Nord	4	1	8	2		15	129	67	904	369		1.469	79	45	435	185		744	
L'Horta Oest	6	4	5	4		19	703	524	724	975		2.926	359	262	368	495		1.484	
L'Horta Sud	1	1	2	2		6	174	66	217	403		860	87	40	127	194		448	
La Canal de Navarrés		1	1			2		20	35			55		10	19			29	
La Costera	1	1	1	1		4	10	63	62	29		164	5	39	30	16		90	
La Hoya de Buñol	1	1	2			4	42	26	219			287	22	14	110			146	
La Plana de Utiel-Requena	2	5	2			9	71	201	90			362	38	104	57			199	
La Ribera Alta	3	4	4			11	130	135	293			558	68	75	164			307	
La Ribera Baixa	3	7	5	3		18	116	272	707	807		1.902	68	157	367	402		994	
La Safor	7	4	17	5		33	271	140	3.607	2.051		6.069	141	73	1.860	1.011		3.085	
La Vall d'Albaida	1	3	3	1	1	9	10	107	91	61	25	294	5	57	44	36	12	154	
Los Serranos	1	4				5	57	296				353	29	155				184	
València	3	7	25	36	6	77	134	578	3.852	9.719	1.562	15.845	79	332	2.039	5.024	781	8.255	
<b>Total Comunitat Valenciana</b>	<b>117</b>	<b>172</b>	<b>270</b>	<b>173</b>	<b>17</b>	<b>749</b>	<b>5.586</b>	<b>11.900</b>	<b>48.786</b>	<b>52.841</b>	<b>4.390</b>	<b>123.503</b>	<b>2.933</b>	<b>6.325</b>	<b>24.891</b>	<b>26.448</b>	<b>2.168</b>	<b>62.765</b>	

Font: Agència Valenciana del Turisme

## Oferta turística municipal i comarcal 2015

Comarca	HOSTALS		
	NOMBRE	PLACES	(31/12/2015)
			HABITACIONS
Única	Única	Única	
<b>Província d'Alacant</b>			
El Baix Segura/El Bajo Segura	9	269	149
El Baix Vinalopó	11	463	252
El Comtat	4	95	55
El Vinalopó Mitjà/El Vinalopó	7	126	78
L'Alacantí	18	739	416
L'Alcoià	2	77	39
La Marina Alta	21	588	306
La Marina Baixa	16	592	298
<b>Província de Castelló</b>			
El Alto Mijares	5	87	45
El Alto Palancia	4	102	62
El Baix Maestrat	9	234	117
Els Ports	7	155	75
L'Alcalatén	1	20	8
L'Alt Maestrat	4	213	124
La Plana Alta	16	559	298
La Plana Baixa	7	207	104
<b>Província de València</b>			
El Camp de Morvedre	2	55	34
El Camp de Túria	3	42	25
El Rincón de Ademuz	1	56	30
L'Horta Nord	1	30	13
L'Horta Oest	4	113	67
L'Horta Sud	4	360	186
La Canal de Navarrés	1	22	12
La Costera	1	16	8
La Hoya de Buñol	4	149	103
La Plana de Utiel-Requena	4	186	91
La Ribera Alta	4	101	54
La Ribera Baixa	6	196	93
La Safor	7	260	129
La Vall d'Albaida	1	11	6
Los Serranos	4	51	29
València	20	764	411
<b>Total Comunitat Valenciana</b>	<b>208</b>	<b>6.938</b>	<b>3.717</b>

Font: Agència Valenciana del Turisme

En el text consolidat del Decret 75/2015 de 15 de maig (DOCV nº 7529 20 de maig) regulador dels establiments hotelers de la Comunitat Valenciana es preveu una classificació única per al grup segon (hostals), per la qual cosa s'han agrupat en una les tres categories anteriors.

## Oferta turística municipal i comarcal 2015

<b>PENSIONS</b>			
(31-12-2015)			
<b>COMARCA</b>	<b>NOMBRE</b>	<b>PLACES</b>	<b>HABITACIONS</b>
	Única	Única	Única
<b>Província d'Alacant</b>			
El Baix Segura/El Bajo Segura	8	210	119
El Baix Vinalopó	3	74	46
El Comtat	3	58	31
El Vinalopó Mitjà/El Vinalopó	2	19	11
L'Alacantí	30	729	395
L'Alt Vinalopó/Alto Vinalopó	2	17	8
La Marina Alta	21	334	176
La Marina Baixa	15	486	268
<b>Província de Castelló</b>			
El Alto Mijares	2	31	19
El Alto Palancia	1	25	13
El Baix Maestrat	15	274	145
Els Ports	1	16	8
L'Alcalaten	2	31	16
L'Alt Maestrat	2	36	17
La Plana Alta	9	176	96
La Plana Baixa	5	83	49
<b>Província de València</b>			
El Camp de Morvedre	2	47	30
El Camp de Túria	5	70	43
El Rincón de Ademuz	1	23	12
El Valle de Cofrentes-Ayora	3	35	18
L'Horta Nord	3	68	44
L'Horta Oest	5	63	36
L'Horta Sud	3	93	53
La Costera	4	65	38
La Hoya de Buñol	5	118	61
La Plana de Utiel-Requena	9	136	76
La Ribera Alta	5	98	68
La Ribera Baixa	4	44	26
La Safor	7	108	62
La Vall d'Albaida	9	137	75
Los Serranos	1	9	6
Valencia	40	1.141	577
<b>Total Comunitat Valenciana</b>	<b>227</b>	<b>4.854</b>	<b>2.642</b>

Font: Agència Valenciana del Turisme

## Oferta turística municipal i comarcal 2015

APARTAMENTS									
(31/12/2015)									
Comarca	NOMBRE				PLACES				
	Categories				Categories				
	Estàndard	Primera	Superior	Total	Estàndard	Primera	Superior	Total	
<b>Província d'Alacant</b>									
El Baix Segura/El Bajo Segura	1.986	24	15	2.025	10.047	109	94	10.250	
El Baix Vinalopó	678	4	6	688	3.414	499	43	3.956	
El Comtat	20	0	0	20	71	0	0	71	
El Vinalopó Mitjà/El Vinalopó	3	2	0	5	23	17	0	40	
L'Alacantí	1.123	65	30	1.218	5.170	1.433	617	7.220	
L'Alcoià	38	1	0	39	117	27	0	144	
L'Alt Vinalopó/El Alto Vinalopó	2	0	0	2	23	0	0	23	
La Marina Alta	9.867	410	96	10.373	55.521	2.579	591	58.691	
La Marina Baixa	7.231	266	36	7.533	31.936	5.331	201	37.468	
<b>Província de Castelló</b>									
El Alto Mijares	92	1	0	93	408	6	0	414	
El Alto Palancia	111	1	0	112	541	4	0	545	
El Baix Maestrat	5.473	262	44	5.779	29.341	1.196	254	30.791	
Els Ports	77	0	3	80	335	0	10	345	
L'Alcalaten	17	0	0	17	98	0	0	98	
L'Alt Maestrat	216	2	0	218	965	11	0	976	
La Plan Alta	3.128	33	5	3.166	16.670	194	39	16.903	
La Plana Baixa	189	7	0	196	939	42	0	981	
<b>Província de València</b>									
El Camp de Morvedre	395	1	0	396	1.733	13	0	1.746	
El Camp de Túria	36	1	0	37	239	8	0	247	
El Rincón de Ademuz	20	0	0	20	102	0	0	102	
El Valle de Cofrentes-Ayora	35	0	0	35	156	0	0	156	
L'Horta Nord	273	1	0	274	1.585	8	0	1.593	
L'Horta Oest	11	0	0	11	78	0	0	78	
L'Horta Sud	6	0	0	6	32	0	0	32	
La Canal de Navarrés	8	0	0	8	53	0	0	53	
La Costera	13	0	0	13	73	0	0	73	
La Hoya de Buñol	39	0	0	39	219	0	0	219	
La Plana de Utiel-Requena	53	0	0	53	242	0	0	242	
La Ribera Alta	9	0	1	10	66	0	10	76	
La Ribera Baixa	806	2	0	808	4.241	156	0	4.397	
La Safor	3.683	27	27	3.737	20.099	149	161	20.409	
La Vall d'Albaida	21	0	0	21	111	0	0	111	
Los Serranos	46	0	0	46	199	0	0	199	
València	1.183	54	4	1.241	5.245	272	24	5.541	
<b>Total Comunitat Valenciana</b>	<b>36.888</b>	<b>1.164</b>	<b>267</b>	<b>38.319</b>	<b>190.092</b>	<b>12.054</b>	<b>2.044</b>	<b>204.190</b>	

Font: Agència Valenciana del Turisme

## Oferta turística municipal i comarcal 2015

CÀMPINGS																			
(31/12/2015)																			
Comarca	NOMBRE						PLACES						PARCEL·LES						
	Categories						Categories						Categories						
	Un	Dos	Tres*	Quatre* <sup>1</sup>	Cinc* <sup>2</sup>	Total	Un	Dos	Tres*	Quatre*	Cinc* <sup>2</sup>	Total	Un	Dos	Tres*	Quatre* <sup>1</sup>	Cinc* <sup>2</sup>	Total	
<b>Província d'Alacant</b>																			
El Baix Segura/el Bajo Segura			5	1	1	7			1.633	393	698	2.724			479	121	164	764	
El Baix Vinalopó				1	2	4			1.365	4.684	1.215	7.264			455	1.483	345	2.283	
L'Alacantí			1	3		4			120	873		993			40	220		260	
La Marina Alta				1	9	3	13			174	3.125	1.205	4.504			58	853	344	1.255
La Marina Baixa	1			12	2	16		90		11.131	2.693	666	14.580	30		3.326	157	166	3.679
<b>Província de Castelló</b>																			
El Alto Palancia				2	3	5				620	971	1.591			187	227		414	
El Baix Maestrat		1	10	5		16		333	3.859	3.554		7.746		111	944	866		1.921	
L'Alt Maestrat				2		2				345		345			105			105	
La Plana Alta				7	6	14				3.158	4.066	1.981	9.205		910	1.060	503	2.473	
La Plana Baixa				3	1	4				1.689	484		2.173		399	112		511	
<b>Província de València</b>																			
El Camp de Morvedre			1	1		2				515	384	899			62	99		161	
El Camp de Túria			1			1				120		120			40			40	
El Valle de Cofrentes-Ayora					1	1					357	357				79		79	
L'Horta Nord			2			2				1.810		1.810			396			396	
La Canal de Navarrés			4	1		5				782	203	985			184	61		245	
La Plana de Utiel-Requena			1	1		2				72	425	497			10	76		86	
La Ribera Baixa			3	1		4				4.300	500	4.800			737	147		884	
La Safor	1			11	3	15		84		5.378	2.236	7.698		28	1.219	610		1.857	
La Vall d'Albaida				3		3				1.141		1.141			246			246	
Los Serranos				1		1				630		630			154			154	
València				2		2				939		939			202			202	
<b>Total Comunitat Valenciana</b>	<b>2</b>	<b>3</b>	<b>83</b>	<b>31</b>	<b>4</b>	<b>123</b>		<b>174</b>	<b>627</b>	<b>43.485</b>	<b>22.155</b>	<b>4.560</b>	<b>71.001</b>	<b>58</b>	<b>209</b>	<b>11.128</b>	<b>5.442</b>	<b>1.178</b>	<b>18.015</b>

Font: Agència Valenciana del Turisme

El Decret 6/2015 de 23 de gener, regulador dels càmpings i de les àrees de pernocta en trànsit per a autocaravanes de la Comunitat Valenciana, va entrar en vigor el 28 de gener de 2015 i contempla una nova classificació per estels. Transcorregut el termini d'un any, l'administració realitzarà la classificació d'ofici d'aquells establiments que no hagen comunicat la seua classificació en les noves categories.

\* Equival a "segona categoria" de l'anterior classificació

\*<sup>1</sup> Equival a "primera categoria" de l'anterior classificació\*<sup>2</sup> Equival a "gran confort" de l'anterior classificació

## Oferta turística municipal i comarcal 2015

CASES RURALS													
(31/12/2015)													
Comarca	NOMBRE					Total	PLACES					Total	
	Un	Dos	Categories		Cinc		Un	Dos	Categories		Cinc		
			Tres	Quatre				Tres	Quatre	Cinc			
<b>Província d'Alacant</b>													
El Baix Segura/El Bajo Segura		9				9		78					78
El Baix Vinalopó		1				1		10					10
El Comtat	1	34		4		39	3	281		52			336
El Vinalopó Mitjà/El Vinalopó	1	12		2		15	6	106		25			137
L'Alacantí		17		1		18		144		8			152
L'Alcoià		13				13		115					115
L'Alt Vinalopó/Alto Vinalopó		13		1		14		113		10			123
La Marina Alta	4	69		7		80	57	560		79			696
La Marina Baixa		55		2		57		432		23			455
<b>Província de Castelló</b>													
El Alto Mijares		24		2		26		150		13			163
El Alto Palancia	1	57		1		59	7	427		8			442
El Baix Maestrat	3	58	3	8		72	19	409	16	71			515
Els Ports	1	70		2		73	6	470		13			489
L'Alcalaten	1	25		1		27	10	203		11			224
L'Alt Maestrat		135		2		137		952		10			962
La Plana Alta		47		7		54		361		54			415
La Plana Baixa	1	10				11	6	82					88
<b>Província de València</b>													
El Camp de Morvedre		10				10		80					80
El Camp de Túrria		23				23		106					106
El Rincón de Ademuz		11	1			12		76	12				88
El Valle de Cofrentes-Ayora		29		1		30		222		13			235
La Canal de Navarrés	2	35		2		39	20	285		26			331
La Costera		9			1	10		87				13	100
La Hoya de Buñol		17				17		162					162
La Plana de Utiel-Requena		37		1		38		328		9			337
La Ribera Alta		7		2		9		64		25			89
La Ribera Baixa		9		1		10		75		2			77
La Safor		6			1	7		59				13	72
La Vall d'Albaida		43	1	3		47		374	10	38			422
Los Serranos		73		1		74		440		4			444
<b>Total Comunitat Valenciana</b>	<b>15</b>	<b>958</b>	<b>5</b>	<b>51</b>	<b>2</b>	<b>1.031</b>	<b>134</b>	<b>7.251</b>	<b>38</b>	<b>494</b>	<b>26</b>		<b>7.943</b>

Font: Agència Valenciana del Turisme

En 2015 s'ha materialitzat el canvi a la classificació en estels, establert en el Decret 184/2014 de 31 d'octubre regulador de l'allotjament turístic rural a l'interior de la Comunitat Valenciana DOCV n°7394 de 3/11/2014

## Oferta turística municipal i comarcal 2015

ALBERGS							
(31/12/2015)							
Comarca	NOMBRE			PLACES			Total
	Categories			Categories			
	Estandard	Superior	Total	Estandard	Superior	Total	
<b>Província d'Alacant</b>							
El Baix Segura	1		1	52			52
El Comtat	5		5	266			266
El Vinalopó Mitjà/El Vinalopó	1		1	70			70
L'Alacantí	3		3	116			116
L'Alcoià	2		2	77			77
La Marina Alta	5		5	337			337
<b>Província de Castelló</b>							
El Alto Mijares	5		5	197			197
El Alto Palancia	2		2	110			110
El Baix Maestrat	3		3	109			109
Els Ports	4		4	203			203
L'Alcalaten	1		1	18			18
L'Alt Maestrat	1		1	60			60
La Plana Alta	1		1	20			20
La Plana Baixa	1		1	22			22
<b>Província de València</b>							
El Camp de Morvedre	1		1	32			32
El Camp de Túria		1	1		26		26
El Rincón de Ademuz	1		1	70			70
El Valle de Cofrentes-Ayora	3		3	180			180
L'Horta Oest	2		2	106			106
La Canal de Navarrés	2		2	143			143
La Costera	3		3	201			201
La Hoya de Buñol	2		2	154			154
La Plana de Utiel-Requena	4		4	206			206
La Ribera Alta	1		1	66			66
La Vall d'Albaida	2		2	30			30
Los Serranos	5		5	496			496
Valencia	1		1	90			90
<b>Total Comunitat Valenciana</b>	<b>62</b>	<b>1</b>	<b>63</b>	<b>3.431</b>	<b>26</b>		<b>3.457</b>

Font: Agència Valenciana del Turisme

Els establiments oberts al públic en general, que es comercialitzen com a "albergs juvenils" o "youth hostels" acollint en les seues instal·lacions a persones que no estan en possessió del carnet d'alberguista, a l'efecte de la seua inscripció en el Registre General d'Empreses, Establiments i Professions Turístiques, es classifiquen com a albergs turístics (Disposició Addicional del Decret 206/2010 pel qual es modifiquen els decrets reguladors de l'allotjament turístic de la Comunitat Valenciana), en tant no anaren objecte de regulació específica; aquesta regulació s'ha produït en el marc del nou Decret d'Establiments Hotelers, publicat en el DOCV 7529, de 20 de maig de 2015, amb el termini d'un any per a l'adaptació definitiva a les noves classificacions.

## Oferta turística municipal i comarcal 2015

<b>RESTAURANTS</b>									
(31-12-2015)									
Comarca	<b>NOMBRE</b>				<b>PLACES</b>				
	Categories				Categories				
	Tercera	Segona	Primera	Total	Tercera	Segona	Primera	Total	
<b>Província d'Alacant</b>									
El Baix Segura/El Bajo Segura	1.307	39	9	<b>1.355</b>	70.222	1.701	284	<b>72.207</b>	
El Baix Vinalopó	576	14	3	<b>593</b>	36.153	680	80	<b>36.913</b>	
El Comtat	48	5	1	<b>54</b>	3.250	161	50	<b>3.461</b>	
El Vinalopo Mitjà/El Vinalopó	204	3	2	<b>209</b>	12.392	150	0	<b>12.542</b>	
L'Alacantí	1.195	60	3	<b>1.258</b>	64.747	2.974	230	<b>67.951</b>	
L'Alcoià	129	9	0	<b>138</b>	9.791	395	0	<b>10.186</b>	
L'Alt Vinalopó/Alto Vinalopó	74	5	1	<b>80</b>	5.277	429	34	<b>5.740</b>	
La Marina Alta	1.369	172	15	<b>1.556</b>	54.626	5.528	130	<b>60.284</b>	
La Marina Baixa	1.229	58	10	<b>1.297</b>	53.543	4.254	416	<b>58.213</b>	
<b>Província de Castelló</b>									
El Alto Mijares	27	2	0	<b>29</b>	1.562	139	0	<b>1.701</b>	
Al Alto Palancia	80	4	0	<b>84</b>	4.989	600	0	<b>5.589</b>	
El Baix Maestrat	419	26	2	<b>447</b>	20.028	1.396	100	<b>21.524</b>	
Els Ports	33	2	0	<b>35</b>	2.037	130	0	<b>2.167</b>	
L'Alcalaten	58	2	0	<b>60</b>	3.018	434	0	<b>3.452</b>	
L'Alt Maestrat	25	1	0	<b>26</b>	1.684	50	0	<b>1.734</b>	
La Plana Alta	636	32	0	<b>668</b>	45.790	5.127	0	<b>50.917</b>	
La Plana Baixa	390	13	1	<b>404</b>	27.163	1.417	0	<b>28.580</b>	
<b>Província de València</b>									
El Camp de Morvedre	219	9	4	<b>232</b>	13.374	405	66	<b>13.845</b>	
El Camp de Túria	301	12	3	<b>316</b>	22.236	1.547	128	<b>23.911</b>	
El Rincón de Ademuz	6	0	0	<b>6</b>	395	0	0	<b>395</b>	
El Valle de Cofrentes-Ayora	19	1	0	<b>20</b>	911	450	0	<b>1.361</b>	
L'Horta Nord	408	12	4	<b>424</b>	26.896	1.456	822	<b>29.174</b>	
L'Horta Oest	537	15	0	<b>552</b>	41.443	1.153	0	<b>42.596</b>	
L'Horta Sud	330	7	2	<b>339</b>	26.957	415	185	<b>27.557</b>	
La Canal de Navarrés	41	0	0	<b>41</b>	2.301	0	0	<b>2.301</b>	
La Costera	145	7	1	<b>153</b>	7.589	374	100	<b>8.063</b>	
La Hoya de Buñol	96	4	0	<b>100</b>	7.044	1.176	0	<b>8.220</b>	
La Plana de Utiel-Requena	83	6	0	<b>89</b>	4.467	410	0	<b>4.877</b>	
La Ribera Alta	321	9	2	<b>332</b>	18.025	1.178	0	<b>19.203</b>	
La Ribera Baixa	304	7	3	<b>314</b>	20.429	501	102	<b>21.032</b>	
La Safor	634	20	3	<b>657</b>	36.408	1.523	0	<b>37.931</b>	
La Vall d'Albaida	161	5	1	<b>167</b>	9.420	382	100	<b>9.902</b>	
Los Serranos	63	1	1	<b>65</b>	3.886	48	0	<b>3.934</b>	
València	2.222	124	31	<b>2.377</b>	114.998	7.413	2.199	<b>124.610</b>	
<b>Total Comunitat Valenciana</b>	<b>13.689</b>	<b>686</b>	<b>102</b>	<b>14.477</b>	<b>773.051</b>	<b>43.996</b>	<b>5.026</b>	<b>822.073</b>	

Font: Agència Valenciana del Turisme



AGÈNCIES DE VIATGES										
Comarca	CASES CENTRALS				SUCURSALS				(31-12-2015)	
	Categories				Categories				TOTAL GENERAL	
	Majorista	Major/minor	Minorista	Total	Majorista	Major/minor	Minorista	Total	Total	
<b>Província d'Alacant</b>										
El Baix Segura/El Bajo Segura	0	1	37	38	0	19	4	23	61	
El Baix Vinalopó	0	3	27	30	0	16	1	17	47	
El Comtat	0	0	9	9	0	0	1	1	10	
El Vinalopó Mitjà/El Vinalopó	0	3	26	29	0	9	1	10	39	
L'Alacantí	1	15	59	75	0	38	5	43	118	
L'Alcoia	0	7	16	23	0	6	3	9	32	
L'Alt Vinalopó/Alto Vinalopó	0	1	7	8	0	3	0	3	11	
La Marina Alta	0	4	31	35	0	3	1	4	39	
La Marina Baixa	0	17	46	63	2	23	5	30	93	
<b>Província de Castelló</b>										
El Alto Palancia	0	0	3	3	0	1	0	1	4	
El Baix Maestrat	0	3	6	9	0	7	1	8	17	
Els Ports	0	0	1	1					1	
L'Alcalaten	0	0	1	1	0	1	0	1	2	
La Plana Alta	0	9	23	32	0	13	2	15	47	
La Plana Baixa	0	3	14	17	0	10	0	10	27	
<b>Província de València</b>										
El Camp de Morvedre	0	1	12	13	0	6	1	7	20	
El Camp de Túria	0	3	22	25	0	5	0	5	30	
El Valle de Cofrentes-Ayora	0	2	0	2					2	
L'Horta Nord	0	5	39	44	0	4	1	5	49	
L'Horta Oest	1	7	33	41	0	16	5	21	62	
L'Horta Sud	0	3	29	32	0	5	4	9	41	
La Canal de Navarrés	0	0	1	1	0	0	1	1	2	
La Costera	0	0	11	11	0	6	0	6	17	
La Hoya de Buñol	0	0	3	3	0	0	1	1	4	
La Plana de Utiel-Requena	0	1	11	12	0	1	1	2	14	
La Ribera Alta	1	2	37	40	0	9	3	12	52	
La Ribera Baixa	0	0	15	15	0	3	1	4	19	
La Safor	0	2	26	28	0	6	6	12	40	
La Vall d'Albaida	0	0	20	20	0	5	1	6	26	
Los Serranos	0	0	2	2					2	
Valencia	3	50	164	217	5	84	34	123	340	
<b>Total Comunidad Valenciana</b>	<b>6</b>	<b>142</b>	<b>731</b>	<b>879</b>	<b>7</b>	<b>299</b>	<b>83</b>	<b>389</b>	<b>1.268</b>	

Font: Agència Valenciana del Turisme

<b>EMPRESES DE TURISME ACTIU</b>	
<b>(31-12-2015)</b>	
<b>NOMBRE</b>	
<b>Comarca</b>	<b>Única</b>
<b>Província d'Alacant</b>	
El Baix Segura	16
El Baix Vinalopó	10
El Comtat	2
El Vinalopó Mitjà	1
La Marina Alta	42
La Marina Baixa	18
L'Alacantí	25
L'Alcoià	7
L'Alt Vinalopó	2
<b>Província de Castelló</b>	
Alto Mijares	1
Alto Palancia	2
El Baix Maestrat	8
Els Ports	3
La Plana Alta	17
La Plana Baixa	4
L'Alcalatén	3
L'Alt Maestrat	1
<b>Província de València</b>	
Camp de Morvedre	2
El Camp de Túria	3
El Valle de Ayora - Cofrentes	3
La Canal de Navarrés	1
La Costera	1
La Hoya de Buñol	1
La Plana de Utiel - Requena	7
La Ribera Alta	2
La Ribera Baixa	9
La Safor	2
La Vall d'Albaida	3
L'Horta Nord	2
L'Horta Oest	6
L'Horta Sud	5
Los Serranos	2
Valencia	8
<b>Total Comunitat Valenciana</b>	<b>219</b>

Font: Agència Valenciana del Turisme

EVOLUCIÓ DE L'OFERTA TURÍSTICA A LA COMUNITAT VALENCIANA 1990-2015

Hotels

Hostals

Pensions

Apartaments

Càmpings

Cases Rurals

Albergs

Restaurants

Agències de Viatges

Empreses de Turisme Actiu



## Oferta turística municipal i comarcal 2015

## HOTELS

Evolució de l'oferta turística de la Comunitat Valenciana 1990-2015

Any	NOMBRE						PLACES					
	Estels						Estels					
	Un	Dos	Tres	Quatre	Cinc	Total	Un	Dos	Tres	Quatre	Cinc	Total
1990	109	115	96	23	4	347	10.174	15.260	27.408	6.850	1.179	60.871
1991	119	121	102	22	4	368	10.101	16.048	30.077	6.665	1.179	64.070
1992	115	126	103	23	4	371	10.242	16.758	30.653	6.786	1.179	65.618
1993	128	127	111	25	4	395	8.855	17.564	33.582	7.248	1.421	68.670
1994	120	138	131	25	4	418	6.547	17.313	38.633	6.952	1.415	70.860
1995	109	156	148	31	4	448	5.287	17.802	40.429	8.880	1.433	73.831
1996	113	154	153	32	5	457	5.168	18.359	40.966	9.862	1.532	75.887
1997	111	156	154	34	5	460	5.046	17.887	40.877	10.363	1.502	75.675
1998	113	159	157	37	6	472	5.501	17.962	40.179	11.769	1.602	77.013
1999	113	155	164	44	6	482	5.543	16.032	43.461	13.074	1.602	79.712
2000	117	154	173	50	6	500	5.729	15.644	43.043	14.584	1.708	80.708
2001	116	158	184	63	6	527	5.728	15.832	44.288	18.101	1.722	85.671
2002	120	165	192	74	7	558	6.031	15.852	44.846	23.977	2.042	92.748
2003	124	167	202	85	10	588	6.515	15.521	46.312	27.452	2.870	98.670
2004	123	174	214	97	11	619	6.389	15.149	48.022	31.228	3.090	103.878
2005	117	173	227	106	14	637	5.935	15.036	49.679	33.583	3.921	108.154
2006	118	174	234	116	16	658	5.959	15.205	49.817	36.725	4.983	112.689
2007	117	173	237	128	19	674	5.814	15.135	48.295	40.797	6.407	116.448
2008	117	176	241	138	20	692	5.898	15.154	49.619	44.161	6.328	121.160
2009	119	177	248	146	22	712	5.904	14.474	49.763	45.891	6.377	122.409
2010	118	184	259	158	20	739	5.837	14.271	49.751	48.309	6.049	124.217
2011	117	177	266	160	19	739	5.920	13.328	49.552	49.958	5.435	124.193
2012	120	175	267	169	17	748	5.977	12.983	49.223	51.340	4.553	124.076
2013	118	173	266	171	17	745	5.903	12.535	48.987	51.986	4.390	123.801
2014	118	172	269	172	17	748	5.660	12.405	49.157	52.279	4.390	123.891
2015	117	172	270	173	17	749	5.586	11.900	48.786	52.841	4.390	123.503

Font: Agència Valenciana del Turisme

## Oferta turística municipal i comarcal 2015

## HOTELS

Evolució de l'oferta turística de la Comunitat Valenciana 1991-2015. Taxa de variació interanual (%)

Any	NOMBRE						PLACES					
	Estels						Estels					
	Un	Dos	Tres	Quatre	Cinc	Total	Un	Dos	Tres	Quatre	Cinc	Total
1991	9,2	5,2	6,3	-4,3	--	6,1	-0,7	5,2	9,7	-2,7	--	5,3
1992	-3,4	4,1	1,0	4,5	0,0	0,8	1,4	4,4	1,9	1,8	0,0	2,4
1993	11,3	0,8	7,8	8,7	0,0	6,5	-13,5	4,8	9,6	6,8	20,5	4,7
1994	-6,3	8,7	18,0	0,0	0,0	5,8	-26,1	-1,4	15,0	-4,1	-0,4	3,2
1995	-9,2	13,0	13,0	24,0	0,0	7,2	-19,2	2,8	4,6	27,7	1,3	4,2
1996	3,7	-1,3	3,4	3,2	25,0	2,0	-2,3	3,1	1,3	11,1	6,9	2,8
1997	-1,8	1,3	0,7	6,3	0,0	0,7	-2,4	-2,6	-0,2	5,1	-2,0	-0,3
1998	1,8	1,9	1,9	8,8	20,0	2,6	9,0	0,4	-1,7	13,6	6,7	1,8
1999	0,0	-2,5	4,5	18,9	0,0	2,1	0,8	-10,7	8,2	11,1	0,0	3,5
2000	3,5	-0,6	5,5	13,6	0,0	3,7	3,4	-2,4	-1,0	11,5	6,6	1,2
2001	-0,9	2,6	6,4	26,0	0,0	5,4	0,0	1,2	2,9	24,1	0,8	6,1
2002	3,4	4,4	4,3	17,5	16,7	5,9	5,3	0,1	1,3	32,5	18,6	8,3
2003	3,3	1,2	5,2	14,9	42,9	5,4	8,0	-2,1	3,3	14,5	40,5	6,4
2004	-0,8	4,2	5,9	14,1	10,0	5,3	-1,9	-2,4	3,7	13,8	7,7	5,3
2005	-4,9	-0,6	6,1	9,3	27,3	2,9	-7,1	-0,7	3,5	7,5	26,9	4,1
2006	0,9	0,6	3,1	9,4	14,3	3,3	0,4	1,1	0,3	9,4	27,1	4,2
2007	-0,8	-0,6	1,3	10,3	18,8	2,4	-2,4	-0,5	-3,1	11,1	28,6	3,3
2008	0,0	1,7	1,7	7,8	5,3	2,7	1,4	0,1	2,7	8,2	-1,2	4,0
2009	1,7	0,6	2,9	5,8	10,0	2,9	0,1	-4,5	0,3	3,9	0,8	1,0
2010	-0,8	4,0	4,4	8,2	-9,1	3,8	-1,1	-1,4	0,0	5,3	-5,1	1,5
2011	-0,8	-3,8	2,7	1,3	-5,0	0,0	1,4	-6,6	-0,4	3,4	-10,2	0,0
2012	2,6	-1,1	0,4	5,6	-10,5	1,2	1,0	-2,6	-0,7	2,8	-16,2	-0,1
2013	-1,7	-1,1	-0,4	1,2	0,0	-0,4	-1,2	-3,5	-0,5	1,3	-3,6	-0,2
2014	0,0	-0,6	1,1	0,6	0,0	0,4	-4,1	-1,0	0,3	0,6	0,0	0,1
2015	-0,8	0,0	0,4	0,6	0,0	0,1	-1,3	-4,1	-0,8	1,1	0,0	-0,3

Font: Agència Valenciana del Turisme

Oferta turística municipal i comarcal 2015

**HOSTALS**

Evolució de l'oferta turística de la Comunitat Valenciana 1990-2015

Any	NOMBRE				PLACES			
	Estels				Estels			
	Un	Dos	Tres	Total	Un	Dos	Tres	Total
1990	231	117	10	358	8.008	4.574	614	13.196
1991	207	95	9	311	7.253	3.656	601	11.510
1992	200	92	8	300	7.105	3.560	544	11.209
1993	175	89	7	271	6.359	3.393	422	10.174
1994	174	83	5	262	6.407	3.222	322	9.951
1995	161	62	4	227	5.832	2.464	247	8.543
1996	133	41	3	177	5.119	1.729	197	7.045
1997	127	41	3	171	4.907	1.671	197	6.775
1998	127	39	2	168	4.346	1.494	167	6.007
1999	140	42	2	184	4.759	1.564	167	6.490
2000	140	43	2	185	4.717	1.626	167	6.510
2001	136	46	2	184	4.623	1.736	167	6.526
2002	135	50	2	187	4.535	1.850	167	6.552
2003	139	49	2	190	4.584	1.813	173	6.570
2004	140	48	2	190	4.428	1.794	173	6.395
2005	150	49	2	201	4.746	1.925	173	6.844
2006	148	47	1	196	4.645	1.826	64	6.535
2007	149	46	1	196	4.667	1.778	64	6.509
2008	151	45	1	197	4.688	1.787	64	6.539
2009	151	44	1	196	4.731	1.797	64	6.592
2010	149	45	1	195	4.655	1.815	64	6.534
2011	155	43	1	199	4.812	1.780	64	6.656
2012	158	46	4	202	4.887	1.813	67	6.761
2013	157	45	1	203	4.908	1.852	64	6.824
2014	157	46	1	204	4.755	1.937	64	6.756
2015	--	--	--	208	--	--	--	6.938

Font: Agència Valenciana del Turisme

En el text consolidat del Decret 75/2015 de 15 de maig (DOCV nº 7529 20 de maig) regulador dels establiments hotelers de la Comunitat Valenciana es preveu una classificació única per al grup segon (hostals), per la qual cosa s'han agrupat en una les tres categories anteriors.

Oferta turística municipal i comarcal 2015

**HOSTALS**

Evolució de l'oferta turística de la Comunitat Valenciana 1991-2015. Taxa de variació interanual (%)

Any	NOMBRE				PLACES			
	Estels				Estels			
	Un	Dos	Tres	Total	Un	Dos	Tres	Total
1991	-10,4	-18,8	-10,0	-13,1	-9,4	-20,1	-2,1	-12,8
1992	-3,4	-3,2	-11,1	-3,5	-2,0	-2,6	-9,5	-2,6
1993	-12,5	-3,3	-12,5	-9,7	-10,5	-4,7	-22,4	-9,2
1994	-0,6	-6,7	-28,6	-3,3	0,8	-5,0	-23,7	-2,2
1995	-7,5	-25,3	-20,0	-13,4	-9,0	-23,5	-23,3	-14,1
1996	-17,4	-33,9	-25,0	-22,0	-12,2	-29,8	-20,2	-17,5
1997	-4,5	0,0	0,0	-3,4	-4,1	-3,4	0,0	-3,8
1998	0,0	-4,9	-33,3	-1,8	-11,4	-10,6	-15,2	-11,3
1999	10,2	7,7	0,0	9,5	9,5	4,7	0,0	8,0
2000	0,0	2,4	0,0	0,5	-0,9	4,0	0,0	0,3
2001	-2,9	7,0	0,0	-0,5	-2,0	6,8	0,0	0,2
2002	-0,7	8,7	0,0	1,6	-1,9	6,6	0,0	0,4
2003	3,0	-2,0	0,0	1,6	1,1	-2,0	3,6	0,3
2004	0,7	-2,0	0,0	0,0	-3,4	-1,0	0,0	-2,7
2005	7,1	2,1	0,0	5,8	7,2	7,3	0,0	7,0
2006	-1,3	-4,1	-50,0	-2,5	-2,1	-5,1	-63,0	-4,5
2007	0,7	-2,1	0,0	0,0	0,5	-2,6	0,0	-0,4
2008	1,3	-2,2	0,0	0,5	0,4	0,5	0,0	0,5
2009	0,0	-2,2	0,0	-0,5	0,9	0,6	0,0	0,8
2010	-1,3	2,3	0,0	-0,5	-1,6	1,0	0,0	-0,9
2011	4,0	-4,4	0,0	2,1	3,4	-1,9	0,0	1,9
2012	1,9	7,0	300,0	1,5	1,6	1,9	4,7	1,6
2013	-0,6	-2,2	-75,0	0,5	0,4	2,2	-4,5	0,9
2014	0,0	2,2	0,0	0,5	-3,1	4,6	0,0	-1,0
2015	--	--	--	2,0	--	--	--	2,7

Font: Agència Valenciana del Turisme

En el text consolidat del Decret 75/2015 de 15 de maig (DOCV nº 7529 20 de maig) regulador dels establiments hotelers de la Comunitat Valenciana es preveu una classificació única per al grup segon (hostals), per la qual cosa s'han agrupat en una les tres categories anteriors.



Oferta turística municipal i comarcal 2015

**PENSIONS**

Evolució de l'oferta turística de la Comunitat Valenciana 2010-2015

Any	NOMBRE	PLACES	HABITACIONS
	Única	Única	Única
2010	246	5.515	3.056
2011	242	5.431	3.016
2012	235	5.208	2.889
2013	234	5.200	2.876
2014	238	5.234	2.876
2015	227	4.854	2.642

Evolució de l'oferta turística de la Comunitat Valenciana 2010-2015. Taxa de variació interanual (%)

Any	NOMBRE	PLACES	HABITACIONS
	Única	Única	Única
2010	--	--	--
2011	-1,6	-1,5	-1,3
2012	-2,9	-4,1	-4,2
2013	-0,4	-0,2	-0,4
2014	1,7	0,7	0,0
2015	-4,6	-7,3	-8,1

Font: Agència Valenciana del Turisme

Oferta turística municipal i comarcal 2015

**APARTAMENTS**

Evolució de l'oferta turística de la Comunitat Valenciana 1995-2015

Any	NOMBRE				PLACES				
	Categories				Categories				
	Estandar	Primera	Superior	Total	Estandar	Primera	Superior	Total	
1995	20.639	690		21.329	103.226	2.526		105.752	
1996	23.095	1.127		24.222	113.052	4.368		117.420	
1997	24.429	1.151		25.580	119.234	4.455		123.689	
1998	26.679	1.156		27.835	121.385	4.495		125.880	
1999	26.890	1.313		28.203	118.634	5.422		124.056	
2000	28.288	1.417		29.705	124.391	5.800		130.191	
2001	28.363	1.495		29.858	123.681	6.221		129.902	
2002	28.950	1.691	1	30.642	125.355	7.530	10	132.895	
2003	29.804	1.894	1	31.699	128.770	8.225	12	137.007	
2004	30.079	1.892	1	31.972	129.885	8.223	12	138.120	
2005	29.547	1.993	3	31.543	125.763	8.641	32	134.436	
2006	29.406	2.004	3	31.413	125.252	9.037	32	134.321	
2007	30.192	2.323	2	32.517	128.446	10.352	20	138.818	
2008	31.157	2.271	2	33.430	132.095	9.930	20	142.045	
2009	32.312	2.582	49	34.943	137.460	10.919	212	148.591	
2010	32.040	3.203	250	35.493	136.673	13.046	1.073	150.792	
2011	31.835	3.267	269	35.371	151.545	14.499	1.289	167.333	
2012	32.486	3.392	302	36.180	155.368	14.797	1.481	171.646	
2013	34.467	2.179	322	36.968	165.609	9.078	1.589	176.276	
2014	35.965	2.343	380	38.688	174.042	9.825	1.970	185.837	
2015	36.888	1.164	267	38.319	190.092	12.054	2.044	204.190	

Font: Agència Valenciana del Turisme

Oferta turística municipal i comarcal 2015

**APARTAMENTS**

Evolució de l'oferta turística de la Comunitat Valenciana 1996-2015. Taxa de variació interanual (%)

Any	NOMBRE				Total	PLACES			
	Categories			Total		Categories			Total
	Estandard	Primera	Superior			Estandard	Primera	Superior	
1996	11,9	63,3	--	13,6	9,5	72,9	--	11,0	
1997	5,8	2,1	--	5,6	5,5	2,0	--	5,3	
1998	9,2	0,4	--	8,8	1,8	0,9	--	1,8	
1999	0,8	13,6	--	1,3	-2,3	20,6	--	-1,4	
2000	5,2	7,9	--	5,3	4,9	7,0	--	4,9	
2001	0,3	5,5	--	0,5	-0,6	7,3	--	-0,2	
2002	2,1	13,1	--	2,6	1,4	21,0	--	2,3	
2003	2,9	12,0	0,0	3,4	2,7	9,2	20,0	3,1	
2004	0,9	-0,1	0,0	0,9	0,9	0,0	0,0	0,8	
2005	-1,8	5,3	200,0	-1,3	-3,2	5,1	166,7	-2,7	
2006	-0,5	0,6	0,0	-0,4	-0,4	4,6	0,0	-0,1	
2007	2,7	15,9	-33,3	3,5	2,6	14,6	-37,5	3,3	
2008	3,2	-2,2	0,0	2,8	2,8	-4,1	0,0	2,3	
2009	3,7	13,7	2.350,0	4,5	4,1	10,0	960,0	4,6	
2010	-0,8	24,1	410,2	1,6	-0,6	19,5	406,1	1,5	
2011	-0,6	2,0	7,6	-0,3	10,9	11,1	20,1	11,0	
2012	2,0	3,8	12,3	2,3	2,5	2,1	14,9	2,6	
2013	6,1	-35,8	6,6	2,2	6,6	-38,6	7,3	2,7	
2014	4,3	7,5	18,0	4,7	5,1	8,2	24,0	5,4	
2015	2,6	-50,3	-29,7	-1,0	9,2	22,7	3,8	9,9	

Font: Agència Valenciana del Turisme

Oferta turística municipal i comarcal 2015

**CÀMPINGS**

Evolució de l'oferta turística de la Comunitat Valenciana 1990-2015

Any	NOMBRE				PLACES							
	Categorías				Categorías							
	Segunda	Primera	Gran Confort	Total	Segunda	Primera	Gran Confort	Total				
1990	83	41		124	29.593	24.571		54.164				
1991	88	40		128	34.028	24.853		58.881				
1992	94	35		129	38.634	21.034		59.668				
1993	99	32		131	41.277	19.923		61.200				
1994	105	33		138	43.486	21.475		64.961				
1995	108	32		140	45.485	21.394		66.879				
1996	103	33		136	44.504	21.864		66.368				
1997	105	35		140	44.706	23.247		67.953				
1998	105	37		142	45.095	23.889		68.984				
1999	98	36		134	43.461	22.457		65.918				
2000	99	34		133	43.851	22.470		66.321				
2001	99	32		131	45.027	21.012		66.039				
2002	99	34		133	47.086	22.282		69.368				
2003	99	34		133	49.469	22.193		71.662				
2004	99	34		133	48.979	22.193		71.172				
2005	98	33		131	48.569	21.554		70.123				
2006	94	32		126	48.172	20.559		68.731				
2007	84	32	1	117	42.695	20.253	666	63.614				
2008	76	31	2	109	42.386	18.765	1.881	63.032				
2009	79	26	2	107	44.195	15.543	1.881	61.619				
2010	76	26	3	105	43.208	15.364	2.579	61.151				
2011	76	28	3	107	43.413	20.093	2.579	66.085				
2012	79	30	3	112	43.628	21.219	2.579	67.426				
2013	79	30	3	112	43.384	21.986	2.579	67.949				
2014	84	30	3	117	44.083	21.986	2.579	68.648				
Any	Un	Dos	Tres*	Quatre*1	Cinc*2	Total	Un	Dos	Tres*	Quatre*1	Cinc*2	Total
2015	2	3	83	31	4	123	174	627	43.485	22.155	4.560	71.001

Font: Agència Valenciana del Turisme

El Decret 6/2015 de 23 de gener, regulador dels càmpings i de les àrees de pernocta en trànsit per a autocaravanes de la Comunitat Valenciana, va entrar en vigor el 28 de gener de 2015 i contempla una nova classificació per estels. Transcorregut el termini d'un any, l'administració realitzarà la classificació d'ofici d'aquells establiments que no hagen comunicat la seua classificació en les noves categories.

\* Equival a "segona categoria" de l'anterior classificació

\*1 Equival a "primera categoria" de l'anterior classificació

\*2 Equival a "gran confort" de l'anterior classificació

Oferta turística municipal i comarcal 2015

**CÀMPINGS**

Evolució de l'oferta turística de la Comunitat Valenciana 1991-2015. Taxa de variació interanual (%)

Any	NOMBRE				Total	PLACES				Total
	Categorías					Categorías				
	Segunda	Primera	Gran Confort			Segunda	Primera	Gran Confort		
1991	6,0	-2,4	--		3,2	15,0	1,1	--		8,7
1992	6,8	-12,5	--		0,8	13,5	-15,4	--		1,3
1993	5,3	-8,6	--		1,6	6,8	-5,3	--		2,6
1994	6,1	3,1	--		5,3	5,4	7,8	--		6,1
1995	2,9	-3,0	--		1,4	4,6	-0,4	--		3,0
1996	-4,6	3,1	--		-2,9	-2,2	2,2	--		-0,8
1997	1,9	6,1	--		2,9	0,5	6,3	--		2,4
1998	0,0	5,7	--		1,4	0,9	2,8	--		1,5
1999	-6,7	-2,7	--		-5,6	-3,6	-6,0	--		-4,4
2000	1,0	-5,6	--		-0,7	0,9	0,1	--		0,6
2001	0,0	-5,9	--		-1,5	2,7	-6,5	--		-0,4
2002	0,0	6,3	--		1,5	4,6	6,0	--		5,0
2003	0,0	0,0	--		0,0	5,1	-0,4	--		3,3
2004	0,0	0,0	--		0,0	-1,0	0,0	--		-0,7
2005	-1,0	-2,9	--		-1,5	-0,8	-2,9	--		-1,5
2006	-4,1	-3,0	--		-3,8	-0,8	-4,6	--		-2,0
2007	-10,6	0,0	--		-7,1	-11,4	-1,5	--		-7,4
2008	-9,5	-3,1	100,0		-6,8	-0,7	-7,3	182,4		-0,9
2009	3,9	-16,1	0,0		-1,8	4,3	-17,2	0,0		-2,2
2010	-3,8	0,0	50,0		-1,9	-2,2	-1,2	37,1		-0,8
2011	0,0	7,7	0,0		1,9	0,5	30,8	0,0		8,1
2012	3,9	7,1	0,0		4,7	0,5	5,6	0,0		2,0
2013	0,0	0,0	0,0		0,0	-0,6	3,6	0,0		0,8
2014	6,3	0,0	0,0		4,5	1,6	0,0	0,0		1,0

Any	Un	Dos	Tres*	Quatre*1	Cinc*2	Total	Un	Dos	Tres*	Quatre*1	Cinc*2	Total
2015	--	--	--	--	--	5,1	--	--	--	--	--	3,4

Font: Agència Valenciana del Turisme

El Decret 6/2015 de 23 de gener, regulador dels càmpings i de les àrees de pernocta en trànsit per a autocaravanes de la Comunitat Valenciana, va entrar en vigor el 28 de gener de 2015 i contempla una nova classificació per estels. Transcorregut el termini d'un any, l'administració realitzarà la classificació d'ofici d'aquells establiments que no hagen comunicat la seua classificació en les noves categories.

\* Equival a "segona categoria" de l'anterior classificació

\*1 Equival a "primera categoria" de l'anterior classificació

\*2 Equival a "gran confort" de l'anterior classificació

Oferta turística municipal i comarcal 2015

**CASES RURALS**

Evolució de l'oferta turística de la Comunitat Valenciana 1996-2015

Any	NOMBRE			PLACES								
	Categories			Categories								
	Estàndard	Superior	Total	Estàndard	Superior	Total						
1996	35		35	256		256						
1997	60		60	453		453						
1998	113		113	841		841						
1999	170		170	1.242		1.242						
2000	255		255	1.957		1.957						
2001	344		344	2.625		2.625						
2002	483		483	3.533		3.533						
2003	584		584	4.279		4.279						
2004	683		683	4.877		4.877						
2005	813		813	5.847		5.847						
2006	861		861	6.165		6.165						
2007	920	11	931	6.675	132	6.807						
2008	979	15	994	7.119	176	7.295						
2009	1.007	22	1.029	7.337	243	7.580						
2010	1.049	30	1.079	7.726	336	8.062						
2011	1.052	41	1.093	7.782	410	8.192						
2012	1.029	44	1.073	7.671	437	8.108						
2013	988	45	1.033	7.425	468	7.893						
2014	1.002	48	1.050	7.480	477	7.957						
Any	Un	Dos	Tres*	Quatre*1	Cinc*2	Total	Un	Dos	Tres*	Quatre*1	Cinc*2	Total
2015	15	958	5	51	2	1.031	134	7.251	38	494	26	7.943

Font: Agència Valenciana del Turisme

En 2015 s'ha materialitzat el canvi a la classificació en estels, establert en el Decret 184/2014 de 31 d'octubre regulador de l'allotjament turístic rural a l'interior de la Comunitat Valenciana DOCV n°7394 de 3/11/2014

## Oferta turística municipal i comarcal 2015

**CASES RURALS**

Evolució de l'oferta turística de la Comunitat Valenciana 1997-2015. Taxa de variació interanual (%)

Any	NOMBRE					PLACES						
	Categories					Categories						
	Estàndard	Superior	Total			Estàndard	Superior	Total				
1997	71,4	--	71,4			77,0	--	77,0				
1998	88,3	--	88,3			85,7	--	85,7				
1999	50,4	--	50,4			47,7	--	47,7				
2000	50,0	--	50,0			57,6	--	57,6				
2001	34,9	--	34,9			34,1	--	34,1				
2002	40,4	--	40,4			34,6	--	34,6				
2003	20,9	--	20,9			21,1	--	21,1				
2004	17,0	--	17,0			14,0	--	14,0				
2005	19,0	--	19,0			19,9	--	19,9				
2006	5,9	--	5,9			5,4	--	5,4				
2007	6,9	--	8,1			8,3	--	10,4				
2008	6,4	36,4	6,8			6,7	33,3	7,2				
2009	2,9	46,7	3,5			3,1	38,1	3,9				
2010	4,2	36,4	4,9			5,3	38,3	6,4				
2011	0,3	36,7	1,3			0,7	22,0	1,6				
2012	-2,2	7,3	-1,8			-1,4	6,6	-1,0				
2013	-4,0	2,3	-3,7			-3,2	7,1	-2,7				
2014	1,4	6,7	1,6			0,7	1,9	0,8				
Any	Un	Dos	Tres*	Quatre*1	Cinc*2	Total	Un	Dos	Tres*	Quatre*1	Cinc*2	Total
2015	--	--	--	--	--	-1,8	--	--	--	--	--	-0,2

Font: Agència Valenciana del Turisme

En 2015 s'ha materialitzat el canvi a la classificació en estels, establert en el Decret 184/2014 de 31 d'octubre regulador de l'allotjament turístic rural a l'interior de la Comunitat Valenciana DOCV n°7394 de 3/11/2014

Oferta turística municipal i comarcal 2015

**ALBERGS**

Evolució de l'oferta turística de la Comunitat Valenciana 1996-2015

Any	NOMBRE			PLACES		
	Categories			Categories		
	Estandard	Superior	Total	Estandard	Superior	Total
1996	9		9	460		460
1997	12		12	567		567
1998	17		17	981		981
1999	24		24	1.381		1.381
2000	28		28	1.605		1.605
2001	33		33	1.839		1.839
2002	38		38	2.095		2.095
2003	47		47	2.464		2.464
2004	47		47	2.366		2.366
2005	47		47	2.357		2.357
2006	48		48	2.412		2.412
2007	47		47	2.324		2.324
2008	45		45	2.324		2.324
2009	45		45	2.308		2.308
2010	47		47	2.447		2.447
2011	51		51	2.781		2.781
2012	53	1	54	2.901	52	2.953
2013	55	1	56	3.030	50	3.080
2014	61		61	3.340		3.340
2015	62	1	63	3.431	26	3.457

Font: Agència Valenciana del Turisme

Els establiments oberts al públic en general, que es comercialitzen com a "albergs juvenils" o "youth hostels" acollint en les seues instal·lacions a persones que no estan en possessió del carnet d'alberguista, a l'efecte de la seua inscripció en el Registre General d'Empreses, Establiments i Professions Turístiques, es classificaven com a albergs turístics (Disposició Addicional del Decret 206/2010 pel qual es modifiquen els decrets reguladors de l'allotjament turístic de la Comunitat Valenciana), en tant no anaren objecte de regulació específica; aquesta regulació s'ha produït en el marc del nou Decret d'Establiments Hotelers, publicat en el DOCV 7529, de 20 de maig de 2015, amb el termini d'un any per a l'adaptació definitiva a les noves classificacions.



## Oferta turística municipal i comarcal 2015

**ALBERGS**

Evolució de l'oferta turística de la Comunitat Valenciana 1997-2015. Taxa de variació interanual (%)

Any	NOMBRE			PLACES		
	Categories			Categories		
	Estandard	Superior	Total	Estandard	Superior	Total
1997	33,3	--	33,3	23,3	--	23,3
1998	41,7	--	41,7	73,0	--	73,0
1999	41,2	--	41,2	40,8	--	40,8
2000	16,7	--	16,7	16,2	--	16,2
2001	17,9	--	17,9	14,6	--	14,6
2002	15,2	--	15,2	13,9	--	13,9
2003	23,7	--	23,7	17,6	--	17,6
2004	0,0	--	0,0	-4,0	--	-4,0
2005	0,0	--	0,0	-0,4	--	-0,4
2006	2,1	--	2,1	2,3	--	2,3
2007	-2,1	--	-2,1	-3,6	--	-3,6
2008	-4,3	--	-4,3	0,0	--	0,0
2009	0,0	--	0,0	-0,7	--	-0,7
2010	4,4	--	4,4	6,0	--	6,0
2011	8,5	--	8,5	13,6	--	13,6
2012	3,9	--	5,9	4,3	--	6,2
2013	3,8	0,0	3,7	4,4	-3,8	4,3
2014	10,9	-100,0	8,9	10,2	-100,0	8,4
2015	1,6	--	3,3	2,7	--	3,5

Font: Agència Valenciana del Turisme

Els establiments oberts al públic en general, que es comercialitzen com a "albergs juvenils" o "youth hostels" acollint en les seues instal·lacions a persones que no estan en possessió del carnet d'alberguista, a l'efecte de la seua inscripció en el Registre General d'Empreses, Establiments i Professions Turístiques, es classifiquen com a albergs turístics (Disposició Addicional del Decret 206/2010 pel qual es modifiquen els decrets reguladors de l'allotjament turístic de la Comunitat Valenciana), en tant no anaren objecte de regulació específica; aquesta regulació s'ha produït en el marc del nou Decret d'Establiments Hotelers, publicat en el DOCV 7529, de 20 de maig de 2015, amb el termini d'un any per a l'adaptació definitiva a les noves classificacions.

## RESTAURANTS

Evolució de l'oferta turística de la Comunitat Valenciana 1990-2015

NOMBRE							PLACES								
Any	Categories						Total	Any	Categories						Total
	Una	Dos	Tres	Quatre	Cinc	Una			Dos	Tres	Quatre	Cinc			
1990	2.348	3.126	62	12	1	5.549	110.715	225.242	5.696	1.422	50	343.125			
1991	2.520	3.221	62	12	1	5.816	119.893	230.267	5.673	1.422	50	357.305			
1992	2.637	3.224	55	11	1	5.928	127.942	233.569	4.929	1.322	50	367.812			
1993	3.086	3.362	47	15	1	6.511	157.033	246.698	4.176	1.058	50	409.015			
1994	3.441	3.332	41	12		6.826	178.732	250.045	3.660	782		433.219			
1995	3.818	3.371	41	7		7.237	201.062	256.336	3.660	592		461.650			
1996	4.171	3.291	39	7		7.508	227.780	254.620	3.724	592		486.716			
1997	4.509	3.291	41	9		7.850	249.886	255.476	3.892	832		510.086			
1998	4.834	3.357	42	9	1	8.243	269.828	261.631	4.212	892	40	536.603			
1999	5.108	3.388	42	9	1	8.548	286.046	266.214	4.155	892	40	557.347			
2000	5.449	3.410	47	10	1	8.917	307.009	270.187	5.262	912	40	583.410			
2001	5.706	3.402	48	11	1	9.168	327.974	272.845	5.522	944	40	607.325			
2002	6.049	3.443	52	13	1	9.558	357.774	279.514	6.009	1.109	40	644.446			
2003	6.412	3.492	58	15	1	9.978	386.086	284.740	6.591	1.250	40	678.707			
2004	6.788	3.450	64	18	1	10.321	415.190	282.519	7.550	1.393	40	706.692			
2005	7.179	3.490	66	20	2	10.757	442.899	286.571	8.060	1.523	122	739.175			
2006	7.601	3.548	65	12	2	11.228	476.130	293.304	8.026	1.148	122	778.730			
2007	8.011	3.585	71	12	2	11.681	505.738	297.356	9.727	1.148	122	814.091			
2008	8.396	3.627	74	13	2	12.112	532.143	302.097	9.958	1.222	122	845.542			
2009	8.346	3.748	75	13	2	12.184	528.647	303.256	10.209	1.222	122	843.456			

Any	Primera	Segona	Tercera	Total
2010	14.228	347	54	14.629
2011	14.092	472	92	14.656
2012	14.023	553	97	14.673
2013	13.932	598	105	14.635
2014	13.819	640	104	14.563
2015	13.689	686	102	14.477

Font: Agència Valenciana del Turisme

Nota: El Decret 7/2009, de 9 de gener, del Consell, regulador dels establiments de restauració de la Comunitat Valenciana i la seua modificació mitjançant el Decret 54/2010, de 31 de març, del Consell, ha implicat una actualització substancial sobre l'anterior normativa, modificant-se les categories existents. Sobre aquest tema cal aclarir que els establiments que s'arreglen en la nova taula, a partir de 2010, són els classificats com a grup I (restaurants). Aquesta categoria ha assimilat a part dels establiments qualificats com a cafeteries en l'anterior decret, mentre que una altra part de les cafeteries han optat per registrar-se dins del grup II (bars, amb o sense menjars).

## RESTAURANTS

Evolució de l'oferta turística de la Comunitat Valenciana 1991-2015. Taxa de variació interanual (%)

Any	NOMBRE						Total	PLACES						Total
	Categories							Categories						
	Una	Dos	Tres	Quatre	Cinc			Una	Dos	Tres	Quatre	Cinc		
1991	7,3	3,0	0,0	0,0	0,0	0,0	4,8	8,3	2,2	-0,4	0,0	0,0	4,1	
1992	4,6	0,1	-11,3	-8,3	0,0	0,0	1,9	6,7	1,4	-13,1	-7,0	0,0	2,9	
1993	17,0	4,3	-14,5	36,4	0,0	0,0	9,8	22,7	5,6	-15,3	-20,0	0,0	11,2	
1994	11,5	-0,9	-12,8	-20,0	--	--	4,8	13,8	1,4	-12,4	-26,1	--	5,9	
1995	11,0	1,2	0,0	-41,7	--	--	6,0	12,5	2,5	0,0	-24,3	--	6,6	
1996	9,2	-2,4	-4,9	0,0	--	--	3,7	13,3	-0,7	1,7	0,0	--	5,4	
1997	8,1	0,0	5,1	28,6	--	--	4,6	9,7	0,3	4,5	40,5	--	4,8	
1998	7,2	2,0	2,4	0,0	--	--	5,0	8,0	2,4	8,2	7,2	--	5,2	
1999	5,7	0,9	0,0	0,0	0,0	0,0	3,7	6,0	1,8	-1,4	0,0	0,0	3,9	
2000	6,7	0,6	11,9	11,1	0,0	0,0	4,3	7,3	1,5	26,6	2,2	0,0	4,7	
2001	4,7	-0,2	2,1	10,0	0,0	0,0	2,8	6,8	1,0	4,9	3,5	0,0	4,1	
2002	6,0	1,2	8,3	18,2	0,0	0,0	4,3	9,1	2,4	8,8	17,5	0,0	6,1	
2003	6,0	1,4	11,5	15,4	0,0	0,0	4,4	7,9	1,9	9,7	12,7	0,0	5,3	
2004	5,9	-1,2	10,3	20,0	0,0	0,0	3,4	7,5	-0,8	14,6	11,4	0,0	4,1	
2005	5,8	1,2	3,1	11,1	100,0	0,0	4,2	6,7	1,4	6,8	9,3	205,0	4,6	
2006	5,9	1,7	-1,5	-40,0	0,0	0,0	4,4	7,5	2,3	-0,4	-24,6	0,0	5,4	
2007	5,4	1,0	9,2	0,0	0,0	0,0	4,0	6,2	1,4	21,2	0,0	0,0	4,5	
2008	4,8	1,2	4,2	8,3	0,0	0,0	3,7	5,2	1,6	2,4	6,4	0,0	3,9	
2009	-0,6	3,3	1,4	0,0	0,0	0,0	0,6	-0,7	0,4	2,5	0,0	0,0	-0,2	

Any	Primera	Segona	Tercera	Total
2010	--	--	--	--
2011	-1,0	36,0	70,4	0,2
2012	-0,5	17,2	5,4	0,1
2013	-0,6	8,1	8,2	-0,3
2014	-0,8	7,0	-1,0	-0,5
2015	-0,9	7,2	-1,9	-0,6

Font: Agència Valenciana del Turisme

Nota: El Decret 7/2009, de 9 de gener, del Consell, regulador dels establiments de restauració de la Comunitat Valenciana i la seua modificació mitjançant el Decret 54/2010, de 31 de març, del Consell, ha implicat una actualització substancial sobre l'anterior normativa, modificant-se les categories existents. Sobre aquest tema cal aclarir que els establiments que s'arreglen en la nova taula, a partir de 2010, són els classificats com a grup I (restaurants). Aquesta categoria ha assimilat a part dels establiments qualificats com a cafeteries en l'anterior decret, mentre que una altra part de les cafeteries han optat per registrar-se dins del grup II (bars, amb o sense menjars).

## AGÈNCIES DE VIATGES

Evolució de l'oferta turística de la Comunitat Valenciana 1990-2015

Any	CASES CENTRALS				Total Cases Centrals	SUCURSALS	TOTAL GENERAL
	Categories					Total sucursals	Total
	Majorista	Major/minor	Minorista				
1990	2	23	158	183	238	421	
1991	4	13	193	210	231	441	
1992	3	12	182	197	220	614	
1993	3	12	190	205	238	443	
1994	4	13	206	223	274	497	
1995	5	14	221	240	295	535	
1996	5	19	225	249	331	580	
1997	6	26	243	275	384	659	
1998	6	34	274	314	412	726	
1999	7	46	287	340	441	781	
2000	7	54	302	363	468	831	
2001	9	63	316	388	522	910	
2002	8	71	337	416	540	956	
2003	8	73	352	433	584	1.017	
2004	7	77	388	472	608	1.080	
2005	7	86	446	539	685	1.224	
2006	7	87	517	611	739	1.350	
2007	8	95	643	746	772	1.518	
2008	9	106	728	843	742	1.585	
2009	9	108	677	794	631	1.425	
2010	4	111	705	820	620	1.440	
2011	4	111	703	818	536	1.354	
2012	4	116	708	828	488	1.316	
2013	4	127	698	829	426	1.255	
2014	6	128	702	836	404	1.240	
2015	6	142	731	879	389	1.268	

Font: Agència Valenciana del Turisme

## AGÈNCIES DE VIATGES

Evolució de l'oferta turística de la Comunitat Valenciana 1991-2015. Taxa de variació interanual (%)

Any	CASES CENTRALS				Total Cases Centrals	SUCURSALS	TOTAL GENERAL
	Categories					Total sucursals	Total
	Majorista	Major/minor	Minorista				
1991	100,0	-43,5	22,2	14,8	-2,9	4,8	
1992	-25,0	-7,7	-5,7	-6,2	-4,8	39,2	
1993	0,0	0,0	4,4	4,1	8,2	-27,9	
1994	33,3	8,3	8,4	8,8	15,1	12,2	
1995	25,0	7,7	7,3	7,6	7,7	7,6	
1996	0,0	35,7	1,8	3,8	12,2	8,4	
1997	20,0	36,8	8,0	10,4	16,0	13,6	
1998	0,0	30,8	12,8	14,2	7,3	10,2	
1999	16,7	35,3	4,7	8,3	7,0	7,6	
2000	0,0	17,4	5,2	6,8	6,1	6,4	
2001	28,6	16,7	4,6	6,9	11,5	9,5	
2002	-11,1	12,7	6,6	7,2	3,4	5,1	
2003	0,0	2,8	4,5	4,1	8,1	6,4	
2004	-12,5	5,5	10,2	9,0	4,1	6,2	
2005	0,0	11,7	14,9	14,2	12,7	13,3	
2006	0,0	1,2	15,9	13,4	7,9	10,3	
2007	14,3	9,2	24,4	22,1	4,5	12,4	
2008	12,5	11,6	13,2	13,0	-3,9	4,4	
2009	0,0	1,9	-7,0	-5,8	-15,0	-10,1	
2010	-55,6	2,8	4,1	3,3	-1,7	1,1	
2011	0,0	0,0	-0,3	-0,2	-13,5	-6,0	
2012	0,0	4,5	0,7	1,2	-9,0	-2,8	
2013	0,0	9,5	-1,4	0,1	-12,7	-4,6	
2014	50,0	0,8	0,6	0,8	-5,2	-1,2	
2015	0,0	10,9	4,1	5,1	-3,7	2,3	

Font: Agència Valenciana del Turisme

## Oferta turística municipal i comarcal 2015

### EMPRESSES DE TURISME ACTIU

Evolució de l'oferta turística de la Comunitat Valenciana 2013-2015

	NOMBRE
Any	Única
2013	101
2014	165
2015	219

Evolució de l'oferta turística de la Comunitat Valenciana 2014-2015. Taxa de variació interanual (%)

	NOMBRE
Any	Única
2014	63,4
2015	32,7

Font: Agència Valenciana del Turisme

EVOLUCIÓ DE L'OFERTA TURÍSTICA A LA PROVÍNCIA D'ALACANT 1990-2015

Hotels

Hostals

Pensions

Apartaments

Càmpings

Cases Rurals

Albergs

Restaurants

Agències de Viatges

Empreses de Turisme Actiu





## Oferta turística municipal i comarcal 2015

## HOTELS

Evolució de l'oferta turística a la província d'Alacant 1990-2015

Any	NOMBRE						PLACES						
	Estels						Estels						
	Un	Dos	Tres	Quatre	Cinc	Total	Un	Dos	Tres	Quatre	Cinc	Total	
1990	67	74	62	12	2	217	7.665	12.083	19.701	3.990	495	43.934	
1991	71	78	65	11	2	227	7.415	12.657	21.207	3.798	495	45.572	
1992	68	77	66	11	2	224	7.598	12.526	21.879	3.823	495	46.321	
1993	75	77	68	12	1	233	6.119	13.199	23.106	4.008	342	46.774	
1994	62	78	79	11	1	231	3.749	12.770	26.606	3.504	342	46.971	
1995	50	88	89	15	1	243	2.453	12.631	27.936	4.576	360	47.956	
1996	53	85	94	14	2	248	2.506	12.650	28.415	4.482	459	48.512	
1997	50	85	94	15	2	246	2.356	12.652	27.840	4.738	429	48.015	
1998	50	82	93	18	3	246	2.397	12.480	26.743	6.145	529	48.294	
1999	51	80	99	21	3	254	2.500	10.862	29.647	6.540	529	50.078	
2000	52	75	102	24	3	256	2.576	10.392	28.407	7.646	635	49.656	
2001	54	73	106	29	3	265	2.589	10.051	28.615	8.669	649	50.573	
2002	55	75	110	35	4	279	2.616	9.914	28.908	12.062	969	54.469	
2003	59	77	113	41	5	295	2.918	9.573	29.591	14.381	1.341	57.804	
2004	58	77	114	46	6	301	2.713	9.462	29.829	16.465	1.461	59.930	
2005	56	77	118	50	7	308	2.588	9.195	30.280	17.333	1.938	61.334	
2006	53	77	123	56	8	317	2.525	9.377	30.529	18.982	2.490	63.903	
2007	52	75	123	60	8	318	2.444	9.236	29.903	20.178	2.490	64.251	
2008	52	74	126	65	9	326	2.568	9.032	30.321	22.094	2.962	66.977	
2009	52	74	127	70	11	334	2.555	8.418	29.747	23.518	3.027	67.265	
2010	51	77	131	76	10	345	2.566	8.080	30.262	24.396	2.919	68.223	
2011	49	73	132	77	10	341	2.414	7.274	30.933	24.503	2.913	68.037	
2012	48	70	132	84	9	343	2.334	6.875	30.375	25.775	2.583	67.942	
2013	47	70	133	84	9	343	2.290	6.500	30.694	25.939	2.429	67.852	
2014	47	68	136	84	9	344	2.295	6.307	31.061	25.943	2.429	68.035	
2015	47	67	136	86	9	345	2.261	6.038	30.445	26.441	2.429	67.614	

Font: Agència Valenciana del Turisme

## Oferta turística municipal i comarcal 2015

## HOTELS

Evolució de l'oferta turística a la província d'Alacant 1991-2015. Taxa de variació interanual (%)

Any	NOMBRE						PLACES					
	Estels						Estels					
	Un	Dos	Tres	Quatre	Cinc	Total	Un	Dos	Tres	Quatre	Cinc	Total
1991	6,0	5,4	4,8	-8,3	0,0	4,6	-3,3	4,8	7,6	-4,8	0,0	3,7
1992	-4,2	-1,3	1,5	0,0	0,0	-1,3	2,5	-1,0	3,2	0,7	0,0	1,6
1993	10,3	0,0	3,0	9,1	-50,0	4,0	-19,5	5,4	5,6	4,8	-30,9	1,0
1994	-17,3	1,3	16,2	-8,3	0,0	-0,9	-38,7	-3,3	15,1	-12,6	0,0	0,4
1995	-19,4	12,8	12,7	36,4	0,0	5,2	-34,6	-1,1	5,0	30,6	5,3	2,1
1996	6,0	-3,4	5,6	-6,7	100,0	2,1	2,2	0,2	1,7	-2,1	27,5	1,2
1997	-5,7	0,0	0,0	7,1	0,0	-0,8	-6,0	0,0	-2,0	5,7	-6,5	-1,0
1998	0,0	-3,5	-1,1	20,0	50,0	0,0	1,7	-1,4	-3,9	29,7	23,3	0,6
1999	2,0	-2,4	6,5	16,7	0,0	3,3	4,3	-13,0	10,9	6,4	0,0	3,7
2000	2,0	-6,3	3,0	14,3	0,0	0,8	3,0	-4,3	-4,2	16,9	20,0	-0,8
2001	3,8	-2,7	3,9	20,8	0,0	3,5	0,5	-3,3	0,7	13,4	2,2	1,8
2002	1,9	2,7	3,8	20,7	33,3	5,3	1,0	-1,4	1,0	39,1	49,3	7,7
2003	7,3	2,7	2,7	17,1	25,0	5,7	11,5	-3,4	2,4	19,2	38,4	6,1
2004	-1,7	0,0	0,9	12,2	20,0	2,0	-7,0	-1,2	0,8	14,5	8,9	3,7
2005	-3,4	0,0	3,5	8,7	16,7	2,3	-4,6	-2,8	1,5	5,3	32,6	2,3
2006	-5,4	0,0	4,2	12,0	14,3	2,9	-2,4	2,0	0,8	9,5	28,5	4,2
2007	-1,9	-2,6	0,0	7,1	0,0	0,3	-3,2	-1,5	-2,1	6,3	0,0	0,5
2008	0,0	-1,3	2,4	8,3	12,5	2,5	5,1	-2,2	1,4	9,5	19,0	4,2
2009	0,0	0,0	0,8	7,7	22,2	2,5	-0,5	-6,8	-1,9	6,4	2,2	0,4
2010	-1,9	4,1	3,1	8,6	-9,1	3,3	0,4	-4,0	1,7	3,7	-3,6	1,4
2011	-3,9	-5,2	0,8	1,3	0,0	-1,2	-5,9	-10,0	2,2	0,4	-0,2	-0,3
2012	-2,0	-4,1	0,0	9,1	-10,0	0,6	-3,3	-5,5	-1,8	5,2	-11,3	-0,1
2013	-2,1	0,0	0,8	0,0	0,0	0,0	-1,9	-5,5	1,1	0,6	-6,0	-0,1
2014	0,0	-2,9	2,3	0,0	0,0	0,3	0,2	-3,0	1,2	0,0	0,0	0,3
2015	0,0	-1,5	0,0	2,4	0,0	0,3	-1,5	-4,3	-2,0	1,9	0,0	-0,6

Font: Agència Valenciana del Turisme

## Oferta turística municipal i comarcal 2015

## HOSTALS

Evolució de l'oferta turística a la província d'Alacant 1990-2015

Any	NOMBRE				PLACES				
	Estels				Estels				
	Un	Dos	Tres	Total	Un	Dos	Tres	Total	
1990	85	56	3	144	2.674	2.053	177	4.904	
1991	74	46	2	122	2.317	1.647	164	4.128	
1992	71	44	2	117	2.227	1.591	164	3.982	
1993	56	41	1	98	1.765	1.443	42	3.250	
1994	56	39		95	1.777	1.404		3.181	
1995	61	29		90	2.015	1.125		3.140	
1996	39	17		56	1.515	766		2.281	
1997	40	17		57	1.550	727		2.277	
1998	43	15		58	1.633	595		2.228	
1999	50	16		66	1.835	607		2.442	
2000	52	17		69	1.941	679		2.620	
2001	55	18		73	2.074	713		2.787	
2002	60	19		79	2.221	771		2.992	
2003	62	20		82	2.263	823		3.086	
2004	62	20		82	2.063	823		2.886	
2005	66	20		86	2.237	823		3.060	
2006	65	20		85	2.216	823		3.039	
2007	67	21		88	2.245	833		3.078	
2008	67	21		88	2.210	893		3.103	
2009	65	20		85	2.138	883		3.021	
2010	62	20		82	2.030	883		2.913	
2011	63	20		83	2.076	883		2.959	
2012	63	20		83	2.083	883		2.966	
2013	62	21		83	1.998	937		2.935	
2014	64	21		85	2.030	910		2.940	
2015	--	--	--	88	--	--	--	2.949	

Font: Agència Valenciana del Turisme

En el text consolidat del Decret 75/2015 de 15 de maig (DOCV nº 7529 20 de maig) regulador dels establiments hotelers de la Comunitat Valenciana es preveu una classificació única per al grup segon (hostals), per la qual cosa s'han agrupat en una les tres categories anteriors.

## Oferta turística municipal i comarcal 2015

## HOSTALS

Evolució de l'oferta turística a la província d'Alacant 1991-2015. Taxa de variació interanual (%)

Any	NOMBRE				PLACES			
	Estels				Estels			
	Un	Dos	Tres	Total	Un	Dos	Tres	Total
1991	-12,9	-17,9	-33,3	-15,3	-13,4	-19,8	-7,3	-15,8
1992	-4,1	-4,3	0,0	-4,1	-3,9	-3,4	0,0	-3,5
1993	-21,1	-6,8	-50,0	-16,2	-20,7	-9,3	-74,4	-18,4
1994	0,0	-4,9	-100,0	-3,1	0,7	-2,7	-100,0	-2,1
1995	8,9	-25,6	--	-5,3	13,4	-19,9	--	-1,3
1996	-36,1	-41,4	--	-37,8	-24,8	-31,9	--	-27,4
1997	2,6	0,0	--	1,8	2,3	-5,1	--	-0,2
1998	7,5	-11,8	--	1,8	5,4	-18,2	--	-2,2
1999	16,3	6,7	--	13,8	12,4	2,0	--	9,6
2000	4,0	6,3	--	4,5	5,8	11,9	--	7,3
2001	5,8	5,9	--	5,8	6,9	5,0	--	6,4
2002	9,1	5,6	--	8,2	7,1	8,1	--	7,4
2003	3,3	5,3	--	3,8	1,9	6,7	--	3,1
2004	0,0	0,0	--	0,0	-8,8	0,0	--	-6,5
2005	6,5	0,0	--	4,9	8,4	0,0	--	6,0
2006	-1,5	0,0	--	-1,2	-0,9	0,0	--	-0,7
2007	3,1	1,0	--	3,5	1,3	1,2	--	1,3
2008	0,0	2,0	--	0,0	-1,6	7,2	--	0,8
2009	-3,0	3,0	--	-3,4	-3,3	-1,1	--	-2,6
2010	-4,6	4,0	--	-3,5	-5,1	0,0	--	-3,6
2011	1,6	0,0	--	1,2	2,3	0,0	--	1,6
2012	0,0	0,0	--	0,0	0,3	0,0	--	0,2
2013	-1,6	5,0	--	0,0	-4,1	6,1	--	-1,0
2014	3,2	0,0	--	2,4	1,6	-2,9	--	0,2
2015	--	--	--	3,5	--	--	--	0,3

Font: Agència Valenciana del Turisme

En el text consolidat del Decret 75/2015 de 15 de maig (DOCV nº 7529 20 de maig) regulador dels establiments hotelers de la Comunitat Valenciana es preveu una classificació única per al grup segon (hostals), per la qual cosa s'han agrupat en una les tres categories anteriors.

Oferta turística municipal i comarcal 2015

**PENSIONS**

Evolució de l'oferta turística a la província d'Alacant 2010-2015

Any	NOMBRE		PLACES		HABITACIONS	
	Única		Única		Única	
2010	94		2.401		1.320	
2011	92		2.339		1.302	
2012	89		2.221		1.234	
2013	87		2.175		1.202	
2014	85		2.133		1.174	
2015	84		1.927		1.054	

Evolució de l'oferta turística a la província d'Alacant 2010-2015. Taxa de variació interanual (%)

Any	NOMBRE		PLACES		HABITACIONS	
	Única		Única		Única	
2010	--		--		--	
2011	-2,1		-2,6		-1,4	
2012	-3,3		-5,0		-5,2	
2013	-2,2		-2,1		-2,6	
2014	-2,3		-1,9		-2,3	
2015	-1,2		-9,7		-10,2	

Font: Agència Valenciana del Turisme

Oferta turística municipal i comarcal 2015

**APARTAMENTS**

Evolució de l'oferta turística a la província d'Alacant 1995-2015

Any	NOMBRE					PLACES			
	Categories			Total		Categories			Total
	Estàndard	Primera	Superior			Estàndard	Primera	Superior	
1995	12.051	618		<b>12.669</b>		52.635	2.197		<b>54.832</b>
1996	14.018	1.054		<b>15.072</b>		59.837	4.033		<b>63.870</b>
1997	14.474	1.057		<b>15.531</b>		61.071	4.039		<b>65.110</b>
1998	15.259	1.062		<b>16.321</b>		61.483	4.079		<b>65.562</b>
1999	15.968	1.088		<b>17.056</b>		62.065	4.215		<b>66.280</b>
2000	16.679	1.189		<b>17.868</b>		64.570	4.581		<b>69.151</b>
2001	16.471	1.254		<b>17.725</b>		62.585	4.889		<b>67.474</b>
2002	16.935	1.305	1	<b>18.241</b>		63.848	5.124	10	<b>68.982</b>
2003	17.648	1.486		<b>19.134</b>		66.458	5.651		<b>72.109</b>
2004	17.862	1.481		<b>19.343</b>		67.740	5.638		<b>73.378</b>
2005	17.763	1.566		<b>19.329</b>		67.116	5.987		<b>73.103</b>
2006	17.857	1.482		<b>19.339</b>		68.397	5.792		<b>74.189</b>
2007	18.058	1.484		<b>19.542</b>		69.372	5.765		<b>75.137</b>
2008	18.740	1.487		<b>20.227</b>		72.187	5.745		<b>77.932</b>
2009	19.307	1.775	2	<b>21.084</b>		75.259	6.616	12	<b>81.887</b>
2010	19.402	2.169	199	<b>21.770</b>		75.996	7.845	844	<b>84.685</b>
2011	19.013	2.220	205	<b>21.438</b>		85.531	9.075	887	<b>95.493</b>
2012	19.363	2.368	223	<b>21.954</b>		87.886	9.674	1.000	<b>98.560</b>
2013	20.314	1.792	238	<b>22.344</b>		93.022	7.220	1.095	<b>101.337</b>
2014	20.917	1.953	293	<b>23.163</b>		96.719	7.996	1.457	<b>106.172</b>
2015	20.948	772	183	<b>21.903</b>		106.322	9.995	1.546	<b>117.863</b>

Font: Agència Valenciana del Turisme

## Oferta turística municipal i comarcal 2015

## APARTAMENTS

Evolució de l'oferta turística a la província d'Alacant 1996-2015. Taxa de variació interanual (%)

Any	NOMBRE				Total	PLACES				Total
	Categories			Total		Categories			Total	
	Estàndard	Primera	Superior			Estàndard	Primera	Superior		
1996	16,3	70,6	--	19,0	13,7	83,6	--	16,5		
1997	3,3	0,3	--	3,0	2,1	0,1	--	1,9		
1998	5,4	0,5	--	5,1	0,7	1,0	--	0,7		
1999	4,6	2,4	--	4,5	0,9	3,3	--	1,1		
2000	4,5	9,3	--	4,8	4,0	8,7	--	4,3		
2001	-1,2	5,5	--	-0,8	-3,1	6,7	--	-2,4		
2002	2,8	4,1	--	2,9	2,0	4,8	--	2,2		
2003	4,2	13,9	-100,0	4,9	4,1	10,3	-100,0	4,5		
2004	1,2	-0,3	--	1,1	1,9	-0,2	--	1,8		
2005	-0,6	5,7	--	-0,1	-0,9	6,2	--	-0,4		
2006	0,5	-5,4	--	0,1	1,9	-3,3	--	1,5		
2007	1,1	0,1	--	1,0	1,4	-0,5	--	1,3		
2008	3,8	0,2	--	3,5	4,1	-0,3	--	3,7		
2009	3,0	19,4	--	4,2	4,3	15,2	--	5,1		
2010	0,5	22,2	9.850,0	3,3	1,0	18,6	6.933,3	3,4		
2011	-2,0	2,4	3,0	-1,5	12,5	15,7	5,1	12,8		
2012	1,8	6,7	8,8	2,4	2,8	6,6	12,7	3,2		
2013	4,9	-24,3	6,7	1,8	5,8	-25,4	9,5	2,8		
2014	3,0	9,0	23,1	3,7	4,0	10,7	33,1	4,8		
2015	0,1	-60,5	-37,5	-5,4	9,9	25,0	6,1	11,0		

Font: Agència Valenciana del Turisme

Oferta turística municipal i comarcal 2015

**CÀMPINGS**

Evolució de l'oferta turística a la província d'Alacant 1990-2015

NOMBRE					PLACES							
Any	Categories			Total	Any	Categories			Total			
	Segona	Primera	Gran confort			Segona	Primera	Gran confort				
1990	34	14		34	11.805	8.640		20.445				
1991	35	14		35	14.173	8.739		22.912				
1992	39	11		39	17.717	5.769		23.486				
1993	40	9		40	18.081	5.276		23.357				
1994	43	9		43	19.109	5.278		24.387				
1995	43	9		43	19.545	5.749		25.294				
1996	39	9		48	18.566	5.755		24.321				
1997	39	9		39	18.325	6.148		24.473				
1998	38	9		38	18.390	6.148		24.538				
1999	35	9		35	17.454	6.148		23.602				
2000	36	9		36	18.417	6.804		25.221				
2001	36	8		36	17.939	6.271		24.210				
2002	37	8		37	18.438	6.428		24.866				
2003	36	8		36	20.322	6.428		26.750				
2004	35	8		43	19.832	6.428		26.260				
2005	35	8		43	19.781	6.472		26.253				
2006	32	8		40	19.496	6.472		25.968				
2007	27	9	1	37	15.905	7.131	666	23.702				
2008	25	7	2	34	16.469	5.218	1.881	23.568				
2009	27	6	2	35	17.715	3.189	1.881	22.785				
2010	25	5	3	33	17.101	2.754	2.579	22.434				
2011	25	7	3	35	17.043	7.523	2.579	27.145				
2012	27	7	3	37	17.311	7.703	2.579	27.593				
2013	27	7	3	37	17.311	7.703	2.579	27.593				
2014	30	7	3	40	18.028	7.703	2.579	28.310				
Any	Un	Dos	Tres*	Quatre*1	Cinc*2	Total	Un	Dos	Tres*	Quatre*1	Cinc*2	Total
2015	1	2	30	8	3	44	90	294	18.127	8.975	2.579	30.065

Font: Agència Valenciana del Turisme

El Decret 6/2015 de 23 de gener, regulador dels càmpings i de les àrees de pernocta en trànsit per a autocaravanes de la Comunitat Valenciana, va entrar en vigor el 28 de gener de 2015 i contempla una nova classificació per estels. Transcorregut el termini d'un any, l'administració realitzarà la classificació d'ofici d'aquells establiments que no hagen comunicat la seua classificació en les noves categories.

\* Equival a "segona categoria" de l'anterior classificació

\*1 Equival a "primera categoria" de l'anterior classificació

\*2 Equival a "gran confort" de l'anterior classificació



## Oferta turística municipal i comarcal 2015

## CÀMPINGS

Evolució de l'oferta turística a la província d'Alacant 1991-2015. Taxa de variació interanual (%)

Any	NOMBRE				Total	PLACES				Total		
	Categories					Categories						
	Segona	Primera	Gran confort			Segona	Primera	Gran confort				
1991	2,9	0,0	--		2,9	20,1	1,1	--		12,1		
1992	11,4	-21,4	--		11,4	25,0	-34,0	--		2,5		
1993	2,6	-18,2	--		2,6	2,1	-8,5	--		-0,5		
1994	7,5	0,0	--		7,5	5,7	0,0	--		4,4		
1995	0,0	0,0	--		0,0	2,3	8,9	--		3,7		
1996	-9,3	0,0	--		11,6	-5,0	0,1	--		-3,8		
1997	0,0	0,0	--		-18,8	-1,3	6,8	--		0,6		
1998	-2,6	0,0	--		-2,6	0,4	0,0	--		0,3		
1999	-7,9	0,0	--		-7,9	-5,1	0,0	--		-3,8		
2000	2,9	0,0	--		2,9	5,5	10,7	--		6,9		
2001	0,0	-11,1	--		0,0	-2,6	-7,8	--		-4,0		
2002	2,8	0,0	--		2,8	2,8	2,5	--		2,7		
2003	-2,7	0,0	--		-2,7	10,2	0,0	--		7,6		
2004	-2,8	0,0	--		19,4	-2,4	0,0	--		-1,8		
2005	0,0	0,0	--		0,0	-0,3	0,7	--		0,0		
2006	-8,6	0,0	--		-7,0	-1,4	0,0	--		-1,1		
2007	-15,6	12,5	--		-7,5	-18,4	10,2	--		-8,7		
2008	-7,4	-22,2	100,0		-8,1	3,5	-26,8	182,4		-0,6		
2009	8,0	-14,3	0,0		2,9	7,6	-38,9	0,0		-3,3		
2010	-7,4	-16,7	50,0		-5,7	-3,5	-13,6	37,1		-1,5		
2011	0,0	40,0	0,0		6,1	-0,3	173,2	0,0		21,0		
2012	8,0	0,0	0,0		5,7	1,6	2,4	0,0		1,7		
2013	0,0	0,0	0,0		0,0	0,0	0,0	0,0		0,0		
2014	11,1	0,0	0,0		8,1	4,1	0,0	0,0		2,6		
Any	Un	Dos	Tres*	Quatre*1	Cinc*2	Total	Un	Dos	Tres*	Quatre*1	Cinc*2	Total
2015	--	--	--	--	--	10,0	--	--	--	--	--	6,2

Font: Agència Valenciana del Turisme

El Decret 6/2015 de 23 de gener, regulador dels càmpings i de les àrees de pernocta en trànsit per a autocaravanes de la Comunitat Valenciana, va entrar en vigor el 28 de gener de 2015 i contempla una nova classificació per estels. Transcorregut el termini d'un any, l'administració realitzarà la classificació d'ofici d'aquells establiments que no hagen comunicat la seua classificació en les noves categories.

\* Equival a "segona categoria" de l'anterior classificació

\*1 Equival a "primera categoria" de l'anterior classificació

\*2 Equival a "gran confort" de l'anterior classificació

Oferta turística municipal i comarcal 2015

**CASES RURALS**

Evolució de l'oferta turística a la província d'Alacant 1996-2015

Any	NOMBRE			PLACES								
	Categories			Categories								
	Estàndard	Superior	Total	Estàndard	Superior	Total						
1996	12		12	83		83						
1997	20		20	141		141						
1998	30		30	218		218						
1999	50		50	361		361						
2000	62		62	469		469						
2001	84		84	633		633						
2002	109		109	817		817						
2003	130		130	984		984						
2004	153		153	1.160		1.160						
2005	174		174	1.336		1.336						
2006	184		184	1.377		1.377						
2007	194	7	201	1.495	94	1.589						
2008	198	10	208	1.547	122	1.669						
2009	209	12	221	1.622	147	1.769						
2010	217	15	232	1.702	182	1.884						
2011	222	17	239	1.756	197	1.953						
2012	227	17	244	1.816	192	2.008						
2013	214	17	231	1.724	203	1.927						
2014	222	16	238	1.785	191	1.976						
Any	Un	Dos	Tres*	Quatre*1	Cinc*2	Total	Un	Dos	Tres*	Quatre*1	Cinc*2	Total
2015	6	223	0	17	0	246	66	1.839	0	197	0	2.102

Font: Agència Valenciana del Turisme

En 2015 s'ha materialitzat el canvi a la classificació en estels, establert en el Decret 184/2014 de 31 d'octubre regulador de l'allotjament turístic rural a l'interior de la Comunitat Valenciana DOCV n°7394 de 3/11/2014

Oferta turística municipal i comarcal 2015

**CASES RURALS**

Evolució de l'oferta turística a la província d'Alacant 1997-2015. Taxa de variació interanual (%)

Any	NOMBRE					PLACES						
	Categories					Categories						
	Estàndard	Superior	Total			Estàndard	Superior	Total				
1997	67	--	66,7			69,9	--	69,9				
1998	50	--	50,0			54,6	--	54,6				
1999	67	--	66,7			65,6	--	65,6				
2000	24	--	24,0			29,9	--	29,9				
2001	35	--	35,5			35,0	--	35,0				
2002	30	--	29,8			29,1	--	29,1				
2003	19	--	19,3			20,4	--	20,4				
2004	18	--	17,7			17,9	--	17,9				
2005	14	--	13,7			15,2	--	15,2				
2006	6	--	5,7			3,1	--	3,1				
2007	5	--	9,2			8,6	--	15,4				
2008	2	43	3,5			3,5	29,8	5,0				
2009	6	20	6,3			4,8	20,5	6,0				
2010	4	25	5,0			4,9	23,8	6,5				
2011	2	13	3,0			3,2	8,2	3,7				
2012	2	0	2,1			3,4	-2,5	2,8				
2013	-6	0	-5,3			-5,1	5,7	-4,0				
2014	4	-6	3,0			3,5	-5,9	2,5				
Any	Un	Dos	Tres*	Quatre*1	Cinc*2	Total	Un	Dos	Tres*	Quatre*1	Cinc*2	Total
2015	--	--	--	--	--	3,4	--	--	--	--	--	6,4

Font: Agència Valenciana del Turisme

En 2015 s'ha materialitzat el canvi a la classificació en estels, establert en el Decret 184/2014 de 31 d'octubre regulador de l'allotjament turístic rural a l'interior de la Comunitat Valenciana DOCV n°7394 de 3/11/2014

Oferta turística municipal i comarcal 2015

**ALBERGS**

Evolució de l'oferta turística a la província d'Alacant 1996-2015

Any	NOMBRE			PLACES		
	Estandard	Superior	Total	Estandard	Superior	Total
1996	2		2	110		110
1997	2		2	110		110
1998	3		3	152		152
1999	8		8	477		477
2000	10		10	620		620
2001	11		11	648		648
2002	11		11	648		648
2003	13		13	708		708
2004	11		11	581		581
2005	13		13	635		635
2006	13		13	635		635
2007	12		12	557		557
2008	11		11	533		533
2009	10		10	493		493
2010	10		10	493		493
2011	13		13	718		718
2012	13	1	14	738	52	790
2013	14	1	15	790	50	840
2014	18		18	958		958
2015	17		17	918		918

Font: Agència Valenciana del Turisme

Els establiments oberts al públic en general, que es comercialitzen com a "albergs juvenils" o "youth hostels" acollint en les seues instal·lacions a persones que no estan en possessió del carnet d'alberguista, a l'efecte de la seua inscripció en el Registre General d'Empreses, Establiments i Professions Turístiques, es classificaven com a albergs turístics (Disposició Addicional del Decret 206/2010 pel qual es modifiquen els decrets reguladors de l'allotjament turístic de la Comunitat Valenciana), en tant no anaren objecte de regulació específica; aquesta regulació s'ha produït en el marc del nou Decret d'Establiments Hotelers, publicat en el DOCV 7529, de 20 de maig de 2015, amb el termini d'un any per a l'adaptació definitiva a les noves classificacions.

## Oferta turística municipal i comarcal 2015

**ALBERGS**

Evolució de l'oferta turística a la província d'Alacant 1997-2015. Taxa de variació interanual (%)

Any	NOMBRE			PLACES		
	Estàndard	Superior	Total	Estàndard	Superior	Total
1997	0,0	--	0,0	0,0	--	0,0
1998	50,0	--	50,0	38,2	--	38,2
1999	166,7	--	166,7	213,8	--	213,8
2000	25,0	--	25,0	30,0	--	30,0
2001	10,0	--	10,0	4,5	--	4,5
2002	0,0	--	0,0	0,0	--	0,0
2003	18,2	--	18,2	9,3	--	9,3
2004	-15,4	--	-15,4	-17,9	--	-17,9
2005	18,2	--	18,2	9,3	--	9,3
2006	0,0	--	0,0	0,0	--	0,0
2007	-7,7	--	-7,7	-12,3	--	-12,3
2008	-8,3	--	-8,3	-4,3	--	-4,3
2009	-9,1	--	-9,1	-7,5	--	-7,5
2010	0,0	--	0,0	0,0	--	0,0
2011	30,0	--	30,0	45,6	--	45,6
2012	0,0	--	7,7	2,8	--	10,0
2013	7,7	0,0	7,1	7,0	-3,8	6,3
2014	28,6	-100,0	20,0	21,3	-100,0	14,0
2015	-5,6	--	-5,6	-4,2	--	-4,2

Font: Agència Valenciana del Turisme

Els establiments oberts al públic en general, que es comercialitzen com a "albergs juvenils" o "youth hostels" acollint en les seues instal·lacions a persones que no estan en possessió del carnet d'alberguista, a l'efecte de la seua inscripció en el Registre General d'Empreses, Establiments i Professions Turístiques, es classificaven com a albergs turístics (Disposició Addicional del Decret 206/2010 pel qual es modifiquen els decrets reguladors de l'allotjament turístic de la Comunitat Valenciana), en tant no anaren objecte de regulació específica; aquesta regulació s'ha produït en el marc del nou Decret d'Establiments Hotelers, publicat en el DOCV 7529, de 20 de maig de 2015, amb el termini d'un any per a l'adaptació definitiva a les noves classificacions.

## RESTAURANTS

Evolució de l'oferta turística a la província d'Alacant 1990-2015

Any	NOMBRE						Total	PLACES						Total
	Categories							Categories						
	Una	Dos	Tres	Quatre	Cinc			Una	Dos	Tres	Quatre	Cinc		
1990	856	1.542	35	8			2.441	36.130	97.905	3.020	1.032			138.087
1991	919	1.594	35	8			2.556	39.139	100.915	2.997	1.032			144.083
1992	984	1.569	31	7			2.591	42.874	100.592	2.587	932			146.985
1993	1.205	1.632	23	6			2.866	58.151	100.976	1.866	428			161.421
1994	1.384	1.618	22	4			3.028	67.993	101.409	1.761	312			171.475
1995	1.548	1.636	22	4			3.210	76.884	103.347	1.761	312			182.304
1996	1.709	1.564	19	4			3.296	89.076	100.434	1.653	312			191.475
1997	1.860	1.562	21	5			3.448	97.340	99.859	1.821	502			199.522
1998	2.004	1.581	22	5	1		3.613	105.590	101.358	2.041	602	40		209.631
1999	2.096	1.598	22	5	1		3.722	111.122	103.101	1.984	602	40		216.849
2000	2.237	1.595	23	5	1		3.861	118.941	103.581	2.196	602	40		225.360
2001	2.338	1.587	23	6	1		3.955	128.241	104.789	2.196	634	40		235.900
2002	2.474	1.582	23	6	1		4.086	141.121	106.744	2.288	634	40		250.827
2003	2.658	1.604	24	6	1		4.293	153.757	109.509	2.384	634	40		266.324
2004	2.894	1.634	27	7	1		4.563	169.526	112.454	2.619	662	40		285.301
2005	3.071	1.652	27	7	1		4.758	182.431	114.022	2.925	662	40		300.080
2006	3.257	1.676	26	7	1		4.967	196.997	116.691	2.895	662	40		317.285
2007	3.460	1.689	26	7	1		5.183	212.964	118.221	2.895	662	40		334.782
2008	3.611	1.704	27	6	1		5.349	223.809	119.972	2.941	634	40		347.396
2009	3.622	1.703	26	6	1		5.358	224.473	119.952	2.925	634	40		348.024

Any	Tercera	Segona	Primera	Total
2010	6.120	232	34	6.386
2011	6.149	266	38	6.453
2012	6.201	294	39	6.534
2013	6137	307	42	6.486
2014	6102	337	43	6.482
2015	6131	365	44	6.540

Font: Agència Valenciana del Turisme

Nota: El Decret 7/2009, de 9 de gener, del Consell, regulador dels establiments de restauració de la Comunitat Valenciana i la seua modificació mitjançant el Decret 54/2010, de 31 de març, del Consell, ha implicat una actualització substancial sobre l'anterior normativa, modificant-se les categories existents. Sobre aquest tema cal aclarir que els establiments que s'arreglen en la nova taula, a partir de 2010, són els classificats com a grup I (restaurants). Aquesta categoria ha assimilat a part dels establiments qualificats com a cafeteries en l'anterior decret, mentre que una altra part de les cafeteries han optat per registrar-se dins del grup II (bars, amb o sense menjars).

Oferta turística municipal i comarcal 2015

**RESTAURANTS**

Evolució de l'oferta turística a la província d'Alacant 1991-2015. Taxa de variació interanual (%)

<b>NOMBRE</b>							<b>PLACES</b>						
Categories							Categories						
Any	Una	Dos	Tres	Quatre	Cinc	Total	Una	Dos	Tres	Quatre	Cinc	Total	
1991	7,4	3,4	0,0	0,0	--	4,7	8,3	3,1	-0,8	0,0	--	4,3	
1992	7,1	-1,6	-11,4	-12,5	--	1,4	9,5	-0,3	-13,7	-9,7	--	2,0	
1993	22,5	4,0	-25,8	-14,3	--	10,6	35,6	0,4	-27,9	-54,1	--	9,8	
1994	14,9	-0,9	-4,3	-33,3	--	5,7	16,9	0,4	-5,6	-27,1	--	6,2	
1995	11,8	1,1	0,0	0,0	--	6,0	13,1	1,9	0,0	0,0	--	6,3	
1996	10,4	-4,4	-13,6	0,0	--	2,7	15,9	-2,8	-6,1	0,0	--	5,0	
1997	8,8	-0,1	10,5	25,0	--	4,6	9,3	-0,6	10,2	60,9	--	4,2	
1998	7,7	1,2	4,8	0,0	--	4,8	8,5	1,5	12,1	19,9	--	5,1	
1999	4,6	1,1	0,0	0,0	0,0	3,0	5,2	1,7	-2,8	0,0	0,0	3,4	
2000	6,7	-0,2	4,5	0,0	0,0	3,7	7,0	0,5	10,7	0,0	0,0	3,9	
2001	4,5	-0,5	0,0	20,0	0,0	2,4	7,8	1,2	0,0	5,3	0,0	4,7	
2002	5,8	-0,3	0,0	0,0	0,0	3,3	10,0	1,9	4,2	0,0	0,0	6,3	
2003	7,4	1,4	4,3	0,0	0,0	5,1	9,0	2,6	4,2	0,0	0,0	6,2	
2004	8,9	1,9	12,5	16,7	0,0	6,3	10,3	2,7	9,9	4,4	0,0	7,1	
2005	6,1	1,1	0,0	0,0	0,0	4,3	7,6	1,4	11,7	0,0	0,0	5,2	
2006	6,1	1,5	-3,7	0,0	0,0	4,4	8,0	2,3	-1,0	0,0	0,0	5,7	
2007	6,2	0,8	0,0	0,0	0,0	4,3	8,1	1,3	0,0	0,0	0,0	5,5	
2008	4,4	0,9	3,8	-14,3	0,0	3,2	5,1	1,5	1,6	-4,2	0,0	3,8	
2009	0,3	-0,1	-3,7	0,0	0,0	0,2	0,3	0,0	-0,5	0,0	0,0	0,2	

Any	Tercera	Segona	Primera	Total
2010	--	--	--	--
2011	0,5	14,7	11,8	1,0
2012	0,8	10,5	2,6	1,3
2013	-1,0	4,4	7,7	-0,7
2014	-0,6	9,8	2,4	-0,1
2015	0,5	8,3	2,3	0,9

Font: Agència Valenciana del Turisme

Nota: El Decret 7/2009, de 9 de gener, del Consell, regulador dels establiments de restauració de la Comunitat Valenciana i la seua modificació mitjançant el Decret 54/2010, de 31 de març, del Consell, ha implicat una actualització substancial sobre l'anterior normativa, modificant-se les categories existents. Sobre aquest tema cal aclarir que els establiments que s'arreglen en la nova taula, a partir de 2010, són els classificats com a grup I (restaurants). Aquesta categoria ha assimilat a part dels establiments qualificats com a cafeteries en l'anterior decret, mentre que una altra part de les cafeteries han optat per registrar-se dins del grup II (bars, amb o sense menjars).

## AGÈNCIES DE VIATGES

Evolució de l'oferta turística a la província d'Alacant 1990-2015

Any	CASES CENTRALS				Total sucursals	TOTAL GENERAL
	Categories					
	Majorista	Major/minor	Minorista	Total Cases Centrals		
1990		18	71	89	134	223
1991		8	93	101	124	225
1992		7	84	91	103	194
1993		7	85	92	108	200
1994	1	8	93	102	125	227
1995	1	8	101	110	131	241
1996	1	8	104	113	135	248
1997	2	11	110	123	164	287
1998	3	16	120	139	166	305
1999	3	19	122	144	167	311
2000	2	27	125	154	174	328
2001	2	28	138	168	187	355
2002	3	31	147	181	203	384
2003	3	32	149	184	220	404
2004	3	34	159	196	240	436
2005	3	36	184	223	262	485
2006	3	36	207	246	274	520
2007	4	38	255	297	281	578
2008	4	38	290	332	267	599
2009	3	41	255	299	235	534
2010	2	44	258	304	234	538
2011	2	44	248	294	210	504
2012	2	48	256	306	200	506
2013	2	51	248	300	171	471
2014	1	48	244	293	157	450
2015	1	51	258	310	140	450

Font: Agència Valenciana del Turisme



## AGÈNCIES DE VIATGES

Evolució de l'oferta turística a la província d'Alacant 1991-2015. Taxa de variació interanual (%)

Any	CASES CENTRALS				Total Cases Centrals	SUCURSALS	TOTAL GENERAL
	Majorista	Major/minor	Minorista				
Categories							
Any	Majorista	Major/minor	Minorista	Total Cases Centrals		Total sucursals	Total
1991	--	-55,6	31,0	13,5		-7,5	0,9
1992	--	-12,5	-9,7	-9,9		-16,9	-13,8
1993	--	0,0	1,2	1,1		4,9	3,1
1994	--	14,3	9,4	10,9		15,7	13,5
1995	0,0	0,0	8,6	7,8		4,8	6,2
1996	0,0	0,0	3,0	2,7		3,1	2,9
1997	100,0	37,5	5,8	8,8		21,5	15,7
1998	50,0	45,5	9,1	13,0		1,2	6,3
1999	0,0	18,8	1,7	3,6		0,6	2,0
2000	-33,3	42,1	2,5	6,9		4,2	5,5
2001	0,0	3,7	10,4	9,1		7,5	8,2
2002	50,0	10,7	6,5	7,7		8,6	8,2
2003	0,0	3,2	1,4	1,7		8,4	5,2
2004	0,0	6,3	6,7	6,5		9,1	7,9
2005	0,0	5,9	15,7	13,8		9,2	11,2
2006	0,0	0,0	12,5	10,3		4,6	7,2
2007	33,3	5,6	23,2	20,7		2,6	11,2
2008	0,0	0,0	13,7	11,8		-5,0	3,6
2009	-25,0	7,9	-12,1	-9,9		-12,0	-10,9
2010	-33,3	7,3	1,2	1,7		-0,4	0,7
2011	0,0	0,0	-3,9	-3,3		-10,3	-6,3
2012	0,0	9,1	3,2	4,1		-4,8	0,4
2013	0,0	6,3	-3,1	-2,0		-14,5	-6,9
2014	-50,0	-5,9	-1,6	-2,3		-8,2	-4,5
2015	0,0	6,3	5,7	5,8		-10,8	0,0

Font: Agència Valenciana del Turisme

Oferta turística municipal i comarcal 2015

**EMPRESES DE TURISME ACTIU**

Evolució de l'oferta turística a la província d'Alacant 2013-2015

	<b>NOMBRE</b>
<b>Any</b>	<b>Única</b>
2013	39
2014	83
2015	123

Evolució de l'oferta turística a la província d'Alacant 2014-2015. Taxa de variació interanual (%)

	<b>NOMBRE</b>
<b>Any</b>	<b>Única</b>
2014	112,8
2015	48,2

Font: Agència Valenciana del Turisme

EVOLUCIÓ DE L'OFERTA TURÍSTICA A LA PROVÍNCIA DE CASTELLÓ 1990-2015

Hotels

Hostals

Pensions

Apartaments

Càmpings

Cases Rurals

Albergs

Restaurants

Agències de Viatges

Empreses de Turisme Actiu



## Oferta turística municipal i comarcal 2015

## HOTELS

Evolució de l'oferta turística a la província de Castelló 1990-2015

Any	NOMBRE						PLACES					
	Estels						Estels					
	Un	Dos	Tres	Quatre	Cinc	Total	Un	Dos	Tres	Quatre	Cinc	Total
1990	24	24	12	4		64	1.350	2.035	2.863	893		7.141
1991	26	25	13	4		68	1.478	2.163	3.558	893		8.092
1992	26	27	13	4		70	1.478	2.831	3.562	919		8.790
1993	29	28	17	4		78	1.509	2.905	4.840	1.050		10.304
1994	34	31	22	4		91	1.673	3.033	6.015	1.054		11.775
1995	36	33	27	4		100	1.731	3.340	6.303	1.063		12.437
1996	35	33	27	4		99	1.475	3.916	6.318	1.063		12.772
1997	35	34	29	4		102	1.475	3.420	7.031	1.063		12.989
1998	39	37	33	4		113	2.008	3.538	7.427	1.063		14.036
1999	39	37	33	5		114	2.008	3.279	7.678	1.219		14.184
2000	40	40	34	7		121	2.129	3.292	7.708	1.530		14.659
2001	39	43	36	9		127	2.133	3.553	7.799	2.718		16.203
2002	41	46	36	11		134	2.249	3.633	7.799	4.148		17.829
2003	40	47	37	12	1	137	2.220	3.704	7.810	4.164	372	18.270
2004	39	49	39	16	1	144	2.279	3.354	8.013	5.502	374	19.522
2005	34	48	41	17	1	141	1.993	3.017	8.570	5.790	374	19.744
2006	36	49	41	18	1	145	2.026	2.993	8.078	6.595	374	20.066
2007	34	51	39	20	1	145	1.837	3.077	6.647	7.929	374	19.864
2008	33	52	39	22	1	147	1.837	3.044	7.614	8.780	374	21.649
2009	32	54	43	23	1	153	1.691	3.011	8.224	8.854	374	22.154
2010	32	56	43	25	1	157	1.613	3.067	7.462	9.723	374	22.239
2011	33	55	47	26	1	162	1.662	3.000	6.593	10.796	374	22.425
2012	35	55	47	27	1	165	1.687	3.040	6.670	10.865	374	22.636
2013	34	54	47	27	1	163	1.667	3.007	6.519	10.925	374	22.492
2014	34	53	49	27	1	164	1.419	2.992	6.550	10.950	374	22.285
2015	35	55	49	28	1	168	1.441	3.023	6.475	11.208	374	22.521

Font: Agència Valenciana del Turisme

## Oferta turística municipal i comarcal 2015

## HOTELS

Evolució de l'oferta turística a la província de Castelló 1991-2015. Taxa de variació interanual (%)

Any	NOMBRE						PLACES					
	Estels						Estels					
	Un	Dos	Tres	Quatre	Cinc	Total	Un	Dos	Tres	Quatre	Cinc	Total
1991	8,3	4,2	8,3	0,0	--	6,3	9,5	6,3	24,3	0,0	--	13,3
1992	0,0	8,0	0,0	0,0	--	2,9	0,0	30,9	0,1	2,9	--	8,6
1993	11,5	3,7	30,8	0,0	--	11,4	2,1	2,6	35,9	14,3	--	17,2
1994	17,2	10,7	29,4	0,0	--	16,7	10,9	4,4	24,3	0,4	--	14,3
1995	5,9	6,5	22,7	0,0	--	9,9	3,5	10,1	4,8	0,9	--	5,6
1996	-2,8	0,0	0,0	0,0	--	-1,0	-14,8	17,2	0,2	0,0	--	2,7
1997	0,0	3,0	7,4	0,0	--	3,0	0,0	-12,7	11,3	0,0	--	1,7
1998	11,4	8,8	13,8	0,0	--	10,8	36,1	3,5	5,6	0,0	--	8,1
1999	0,0	0,0	0,0	25,0	--	0,9	0,0	-7,3	3,4	14,7	--	1,1
2000	2,6	8,1	3,0	40,0	--	6,1	6,0	0,4	0,4	25,5	--	3,3
2001	-2,5	7,5	5,9	28,6	--	5,0	0,2	7,9	1,2	77,6	--	10,5
2002	5,1	7,0	0,0	22,2	--	5,5	5,4	2,3	0,0	52,6	--	10,0
2003	-2,4	2,2	2,8	9,1	--	2,2	-1,3	2,0	0,1	0,4	--	2,5
2004	-2,5	4,3	5,4	33,3	0,0	5,1	2,7	-9,4	2,6	32,1	0,5	6,9
2005	-12,8	-2,0	5,1	6,3	0,0	-2,1	-12,5	-10,0	7,0	5,2	0,0	1,1
2006	5,9	2,1	0,0	5,9	0,0	2,8	1,7	-0,8	-5,7	13,9	0,0	1,6
2007	-5,6	4,1	-4,9	11,1	0,0	0,0	-9,3	2,8	-17,7	20,2	0,0	-1,0
2008	-2,9	2,0	0,0	10,0	0,0	1,4	0,0	-1,1	14,5	10,7	0,0	9,0
2009	-3,0	3,8	10,3	4,5	0,0	4,1	-7,9	-1,1	8,0	0,8	0,0	2,3
2010	0,0	3,7	0,0	8,7	0,0	2,6	-4,6	1,9	-9,3	9,8	0,0	0,4
2011	3,1	-1,8	9,3	4,0	0,0	3,2	3,0	-2,2	-11,6	11,0	0,0	0,8
2012	6,1	0,0	0,0	3,8	0,0	1,9	1,5	1,3	1,2	0,6	0,0	0,9
2013	-2,9	-1,8	0,0	0,0	0,0	-1,2	-1,2	-1,1	-2,3	0,6	0,0	-0,6
2014	0,0	-1,9	4,3	0,0	0,0	0,6	-14,9	-0,5	0,5	0,2	0,0	-0,9
2015	2,9	3,8	0,0	3,7	0,0	2,4	1,6	1,0	-1,1	2,4	0,0	1,1

Font: Agència Valenciana del Turisme

Oferta turística municipal i comarcal 2015

**HOSTALS**

Evolució de l'oferta turística a la província de Castelló 1990-2015

Any	NOMBRE				PLACES				
	Estels				Estels				
	Un	Dos	Tres	Total	Un	Dos	Tres	Total	
1990	73	24	2	99	3.300	952	88	4.340	
1991	65	20	2	87	3.072	702	88	3.862	
1992	64	20	2	86	3.055	702	88	3.845	
1993	62	20	2	84	2.946	692	88	3.726	
1994	62	17	1	80	3.000	595	30	3.625	
1995	55	12	1	68	2.525	426	30	2.981	
1996	55	5	1	61	2.549	196	30	2.775	
1997	54	5	1	60	2.482	187	30	2.699	
1998	50	5		55	1.833	203		2.036	
1999	52	7		59	1.903	261		2.164	
2000	48	7		55	1.697	258		1.955	
2001	45	8		53	1.552	312		1.864	
2002	41	9		50	1.392	326		1.718	
2003	40	10		50	1.298	362		1.660	
2004	40	10		50	1.291	362		1.653	
2005	44	10		54	1.407	373		1.780	
2006	44	9		53	1.336	308		1.644	
2007	44	9		53	1.351	288		1.639	
2008	43	9		52	1.292	288		1.580	
2009	43	9		52	1.305	288		1.593	
2010	42	9		51	1.275	288		1.563	
2011	45	9		54	1.350	286		1.636	
2012	45	10		55	1.358	317		1.675	
2013	45	10		55	1.337	318		1.655	
2014	43	10		53	1.272	324		1.596	
2015	--	--	--	53	--	--	--	1.577	

Font: Agència Valenciana del Turisme

En el text consolidat del Decret 75/2015 de 15 de maig (DOCV n° 7529 20 de maig) regulador dels establiments hotelers de la Comunitat Valenciana es preveu una classificació única per al grup segon (hostals), per la qual cosa s'han agrupat en una les tres categories anteriors.

## Oferta turística municipal i comarcal 2015

## HOSTALS

Evolució de l'oferta turística a la província de Castelló 1991-2015. Taxa de variació interanual (%)

Any	NOMBRE				PLACES			
	Estels				Estels			
	Un	Dos	Tres	Total	Un	Dos	Tres	Total
1991	-11,0	-16,7	0,0	-12,1	-6,9	-26,3	0,0	-11,0
1992	-1,5	0,0	0,0	-1,1	-0,6	0,0	0,0	-0,4
1993	-3,1	0,0	0,0	-2,3	-3,6	-1,4	0,0	-3,1
1994	0,0	-15,0	-50,0	-4,8	1,8	-14,0	-65,9	-2,7
1995	-11,3	-29,4	0,0	-15,0	-15,8	-28,4	0,0	-17,8
1996	0,0	-58,3	0,0	-10,3	1,0	-54,0	0,0	-6,9
1997	-1,8	0,0	0,0	-1,6	-2,6	-4,6	0,0	-2,7
1998	-7,4	0,0	-100,0	-8,3	-26,1	8,6	-100,0	-24,6
1999	4,0	40,0	--	7,3	3,8	28,6	--	6,3
2000	-7,7	0,0	--	-6,8	-10,8	-1,1	--	-9,7
2001	-6,3	14,3	--	-3,6	-8,5	20,9	--	-4,7
2002	-8,9	12,5	--	-5,7	-10,3	4,5	--	-7,8
2003	-2,4	11,1	--	0,0	-6,8	11,0	--	-3,4
2004	0,0	0,0	--	0,0	-0,5	0,0	--	-0,4
2005	10,0	0,0	--	8,0	9,0	3,0	--	7,7
2006	0,0	-10,0	--	-1,9	-5,0	-17,4	--	-7,6
2007	0,0	0,0	--	0,0	1,1	-6,5	--	-0,3
2008	-2,3	0,0	--	-1,9	-4,4	0,0	--	-3,6
2009	0,0	0,0	--	0,0	1,0	0,0	--	0,8
2010	-2,3	0,0	--	-1,9	-2,3	0,0	--	-1,9
2011	7,1	0,0	--	5,9	5,9	-0,7	--	4,7
2012	0,0	11,1	--	1,9	0,6	10,8	--	2,4
2013	0,0	0,0	--	0,0	-1,5	0,3	--	-1,2
2014	-4,4	0,0	--	-3,6	-4,9	1,9	--	-3,6
2015	--	--	--	0,0	--	--	--	-1,2

Font: Agència Valenciana del Turisme

En el text consolidat del Decret 75/2015 de 15 de maig (DOCV nº 7529 20 de maig) regulador dels establiments hotelers de la Comunitat Valenciana es preveu una classificació única per al grup segon (hostals), per la qual cosa s'han agrupat en una les tres categories anteriors.



Oferta turística municipal i comarcal 2015

**PENSIONS**

Evolució de l'oferta turística a la província de Castelló 2010-2015

Any	NOMBRE		PLACES		HABITACIONS	
	Única		Única		Única	
2010	44		835		461	
2011	45		845		463	
2012	42		767		425	
2013	41		751		416	
2014	40		714		387	
2015	37		672		363	

Evolució de l'oferta turística a la província de Castelló 2010-2015. Taxa de variació interanual (%)

Any	NOMBRE		PLACES		HABITACIONS	
	Única		Única		Única	
2010	--		--		--	
2011	2,3		1,2		0,4	
2012	-6,7		-9,2		-8,2	
2013	-2,4		-2,1		-2,1	
2014	-2,4		-4,9		-7,0	
2015	-7,5		-5,9		-6,2	

Font: Agència Valenciana del Turisme

Oferta turística municipal i comarcal 2015

**APARTAMENTS**

Evolució de l'oferta turística a la província de Castelló 1995-2015

Any	NOMBRE				PLACES				
	Categories				Categories				
	Estàndard	Primera	Superior	Total	Estàndard	Primera	Superior	Total	
1995	4.998	71		5.069	31.401	327		31.728	
1996	5.247	72		5.319	32.627	333		32.960	
1997	5.748	78		5.826	35.412	357		35.769	
1998	6.623	78		6.701	34.276	357		34.633	
1999	6.928	78		7.006	35.626	357		35.983	
2000	7.296	76		7.372	37.383	349		37.732	
2001	7.659	69		7.728	38.960	310		39.270	
2002	7.684	68		7.752	39.086	306		39.392	
2003	7.715	68		7.783	39.455	306		39.761	
2004	7.769	69		7.838	39.425	310		39.735	
2005	7.441	71		7.512	36.811	322		37.133	
2006	7.232	150		7.382	35.480	857		36.337	
2007	7.704	464		8.168	37.239	2.173		39.412	
2008	7.838	407		8.245	37.535	1.758		39.293	
2009	8.238	399	45	8.682	39.223	1.758	180	41.161	
2010	7.777	590	47	8.414	37.135	2.524	197	39.856	
2011	7.952	600	50	8.602	41.086	2.674	301	44.061	
2012	8.028	636	53	8.717	41.546	2.852	312	44.710	
2013	8.530	290	56	8.876	43.701	1.390	322	45.413	
2014	8.960	266	55	9.281	46.061	1.231	318	47.610	
2015	9.303	306	52	9.661	49.297	1.453	303	51.053	

Font: Agència Valenciana del Turisme

Oferta turística municipal i comarcal 2015

**APARTAMENTS**

Evolució de l'oferta turística a la província de Castelló 1996-2015. Taxa de variació interanual (%)

Any	NOMBRE				Total	PLACES				Total
	Categories			Total		Categories			Total	
	Estàndard	Primera	Superior			Estàndard	Primera	Superior		
1996	5,0	1,4	--	4,9	3,9	1,8	--	3,9		
1997	9,5	8,3	--	9,5	8,5	7,2	--	8,5		
1998	15,2	0,0	--	15,0	-3,2	0,0	--	-3,2		
1999	4,6	0,0	--	4,6	3,9	0,0	--	3,9		
2000	5,3	-2,6	--	5,2	4,9	-2,2	--	4,9		
2001	5,0	-9,2	--	4,8	4,2	-11,2	--	4,1		
2002	0,3	-1,4	--	0,3	0,3	-1,3	--	0,3		
2003	0,4	0,0	--	0,4	0,9	0,0	--	0,9		
2004	0,7	1,5	--	0,7	-0,1	1,3	--	-0,1		
2005	-4,2	2,9	--	-4,2	-6,6	3,9	--	-6,5		
2006	-2,8	111,3	--	-1,7	-3,6	166,1	--	-2,1		
2007	6,5	209,3	--	10,6	5,0	153,6	--	8,5		
2008	1,7	-12,3	--	0,9	0,8	-19,1	--	-0,3		
2009	5,1	-2,0	--	5,3	4,5	0,0	--	4,8		
2010	-5,6	47,9	4,4	-3,1	-5,3	43,6	9,4	-3,2		
2011	2,3	1,7	6,4	2,2	10,6	5,9	52,8	10,6		
2012	1,0	6,0	6,0	1,3	1,1	6,7	3,7	1,5		
2013	6,3	-54,4	5,7	1,8	5,2	-51,3	3,2	1,6		
2014	5,0	-8,3	-1,8	4,6	5,4	-11,4	-1,2	4,8		
2015	3,8	15,0	-5,5	4,1	7,0	18,0	-4,7	7,2		

Font: Agència Valenciana del Turisme

## Oferta turística municipal i comarcal 2015

## CÀMPINGS

Evolució de l'oferta turística a la província de Castelló 1990-2015

NOMBRE					PLACES							
Any	Categories			Total	Any	Categories			Total			
	Segona	Primera	Gran confort			Segona	Primera	Gran confort				
1990	22	21		43	6.209	10.317		16.526				
1991	26	20		46	7.852	11.048		18.900				
1992	28	18		46	8.659	10.199		18.858				
1993	33	17		50	11.576	9.581		21.157				
1994	35	17		52	12.372	10.993		23.365				
1995	36	17		53	12.421	10.993		23.414				
1996	35	18		53	11.926	11.457		23.383				
1997	38	19		57	13.075	11.758		24.833				
1998	38	20		58	13.201	12.202		25.403				
1999	37	20		57	12.962	12.211		25.173				
2000	38	18		56	13.036	11.568		24.604				
2001	36	18		54	12.421	11.700		24.121				
2002	34	19		53	13.113	12.419		25.532				
2003	34	18		52	12.868	11.981		24.849				
2004	35	18		53	12.868	11.981		24.849				
2005	34	17		51	11.986	11.298		23.284				
2006	34	16		50	12.527	10.303		22.830				
2007	29	15		44	11.320	9.338		20.658				
2008	23	16		39	9.612	9.802		19.414				
2009	25	12		37	10.797	8.209		19.006				
2010	24	13		37	10.629	8.465		19.094				
2011	25	13		38	10.758	8.465		19.223				
2012	26	15		41	11.056	9.411		20.467				
2013	25	15		40	10.572	10.178		20.750				
2014	25	15		40	10.359	10.178		20.537				
Any	Un	Dos	Tres*	Quatre*1	Cinc*2	Total	Un	Dos	Tres*	Quatre*1	Cinc*2	Total
2015			1	24	15	1	41	333	9.671	9.075	1.981	21.060

Font: Agència Valenciana del Turisme

El Decret 6/2015 de 23 de gener, regulador dels càmpings i de les àrees de pernocta en trànsit per a autocaravanes de la Comunitat Valenciana, va entrar en vigor el 28 de gener de 2015 i contempla una nova classificació per estels. Transcorregut el termini d'un any, l'administració realitzarà la classificació d'ofici d'aquells establiments que no hagen comunicat la seua classificació en les noves categories.

\* Equival a "segona categoria" de l'anterior classificació

\*1 Equival a "primera categoria" de l'anterior classificació

\*2 Equival a "gran confort" de l'anterior classificació

Oferta turística municipal i comarcal 2015

**CÀMPINGS**

Evolució de l'oferta turística a la província de Castelló 1991-2015. Taxa de variació interanual (%)

Any	NOMBRE				Total	PLACES				Total
	Categories					Categories				
	Segona	Primera	Gran confort			Segona	Primera	Gran confort		
1991	18	-4,8	--		7,0	26	7,1	--		14,4
1992	8	-10,0	--		0,0	10	-7,7	--		-0,2
1993	18	-5,6	--		8,7	34	-6,1	--		12,2
1994	6	0,0	--		4,0	7	14,7	--		10,4
1995	3	0,0	--		1,9	0	0,0	--		0,2
1996	-3	5,9	--		0,0	-4	4,2	--		-0,1
1997	9	5,6	--		7,5	10	2,6	--		6,2
1998	0	5,3	--		1,8	1	3,8	--		2,3
1999	-3	0,0	--		-1,7	-2	0,1	--		-0,9
2000	3	-10,0	--		-1,8	1	-5,3	--		-2,3
2001	-5	0,0	--		-3,6	-5	1,1	--		-2,0
2002	-6	5,6	--		-1,9	6	6,1	--		5,8
2003	0	-5,3	--		-1,9	-2	-3,5	--		-2,7
2004	3	0,0	--		1,9	0	0,0	--		0,0
2005	-3	-5,6	--		-3,8	-7	-5,7	--		-6,3
2006	0	-5,9	--		-2,0	5	-8,8	--		-1,9
2007	-15	-6,3	--		-12,0	-10	-9,4	--		-9,5
2008	-21	6,7	--		-11,4	-15	5,0	--		-6,0
2009	9	-25,0	--		-5,1	12	-16,3	--		-2,1
2010	-4	8,3	--		0,0	-2	3,1	--		0,5
2011	4	0,0	--		2,7	1	0,0	--		0,7
2012	4	15,4	--		7,9	3	11,2	--		6,5
2013	-4	0,0	--		-2,4	-4	8,2	--		1,4
2014	0	0,0	--		0,0	-2	0,0	--		-1,0

Any	Un	Dos	Tres*	Quatre*1	Cinc*2	Total	Un	Dos	Tres*	Quatre*1	Cinc*2	Total
2015	--	--	--	--	--	2,5	--	--	--	--	--	2,5

Font: Agència Valenciana del Turisme

El Decret 6/2015 de 23 de gener, regulador dels càmpings i de les àrees de pernocta en trànsit per a autocaravanes de la Comunitat Valenciana, va entrar en vigor el 28 de gener de 2015 i contempla una nova classificació per estels. Transcorregut el termini d'un any, l'administració realitzarà la classificació d'ofici d'aquells establiments que no hagen comunicat la seua classificació en les noves categories.

\* Equival a "segona categoria" de l'anterior classificació

\*1 Equival a "primera categoria" de l'anterior classificació

\*2 Equival a "gran confort" de l'anterior classificació

Oferta turística municipal i comarcal 2015

**CASES RURALS**

Evolució de l'oferta turística a la província de Castelló 1996-2015

Any	NOMBRE			PLACES								
	Categories			Categories								
	Estàndard	Superior	Total	Estàndard	Superior	Total						
1996	20		20	156		156						
1997	33		33	247		247						
1998	65		65	481		481						
1999	89		89	633		633						
2000	140		140	1.045		1.045						
2001	172		172	1.294		1.294						
2002	243		243	1.724		1.724						
2003	291		291	2.037		2.037						
2004	332		332	2.294		2.294						
2005	399		399	2.798		2.798						
2006	426		426	2.983		2.983						
2007	452	3	455	3.159	25	3.184						
2008	483	3	486	3.391	25	3.416						
2009	491	8	499	3.482	67	3.549						
2010	515	11	526	3.667	97	3.764						
2011	513	18	531	3.652	140	3.792						
2012	490	20	510	3.514	155	3.669						
2013	462	20	482	3.333	166	3.499						
2014	466	22	488	3.307	178	3.485						
Any	Un	Dos	Tres*	Quatre*1	Cinc**2	Total	Un	Dos	Tres*	Quatre*1	Cinc**2	Total
2015	7	426	3	23		459	48	3.054	16	180		3.298

Font: Agència Valenciana del Turisme

En 2015 s'ha materialitzat el canvi a la classificació en estels, establert en el Decret 184/2014 de 31 d'octubre regulador de l'allotjament turístic rural a l'interior de la Comunitat Valenciana DOCV n°7394 de 3/11/2014

Oferta turística municipal i comarcal 2015

**CASES RURALS**

Evolució de l'oferta turística a la província de Castelló 1997-2015. Taxa de variació interanual (%)

Any	NOMBRE				PLACES							
	Categories			Total	Categories				Total			
	Estàndard	Superior			Estàndard	Superior						
1997	65,0	--		65,0	58,3	--		58,3				
1998	97,0	--		97,0	94,7	--		94,7				
1999	36,9	--		36,9	31,6	--		31,6				
2000	57,3	--		57,3	65,1	--		65,1				
2001	22,9	--		22,9	23,8	--		23,8				
2002	41,3	--		41,3	33,2	--		33,2				
2003	19,8	--		19,8	18,2	--		18,2				
2004	14,1	--		14,1	12,6	--		12,6				
2005	20,2	--		20,2	22,0	--		22,0				
2006	6,8	--		6,8	6,6	--		6,6				
2007	6,1	--		6,8	5,9	--		6,7				
2008	6,9	0,0		6,8	7,3	0,0		7,3				
2009	1,7	166,7		2,7	2,7	168,0		3,9				
2010	4,9	37,5		5,4	5,3	44,8		6,1				
2011	-0,4	63,6		1,0	-0,4	44,3		0,7				
2012	-4,5	11,1		-4,0	-3,8	10,7		-3,2				
2013	-5,7	0,0		-5,5	-5,2	7,1		-4,6				
2014	0,9	10,0		1,2	-0,8	7,2		-0,4				
Any	Un	Dos	Tres*	Quatre*1	Cinc*2	Total	Un	Dos	Tres*	Quatre*1	Cinc*2	Total
2015	--	--	--	--	--	-5,9	--	--	--	--	--	-5,4

Font: Agència Valenciana del Turisme

En 2015 s'ha materialitzat el canvi a la classificació en estels, establert en el Decret 184/2014 de 31 d'octubre regulador de l'allotjament turístic rural a l'interior de la Comunitat Valenciana DOCV n°7394 de 3/11/2014

Oferta turística municipal i comarcal 2015

**ALBERGS**

Evolució de l'oferta turística a la província de Castelló 1996-2015

Any	NOMBRE			PLACES		
	Estàndard	Superior	Total	Estàndard	Superior	Total
1996	6		6	318		318
1997	8		8	413		413
1998	10		10	467		467
1999	12		12	506		506
2000	11		11	464		464
2001	12		12	502		502
2002	14		14	602		602
2003	15		15	632		632
2004	17		17	661		661
2005	14		14	550		550
2006	15		15	579		579
2007	16		16	599		599
2008	16		16	599		599
2009	16		16	599		599
2010	16		16	619		619
2011	15		15	591		591
2012	16		16	660		660
2013	17		17	717		717
2014	17		17	713		713
2015	18		18	739		739

Font: Agència Valenciana del Turisme

Els establiments oberts al públic en general, que es comercialitzen com a "albergs juvenils" o "youth hostels" acollint en les seues instal·lacions a persones que no estan en possessió del carnet d'alberguista, a l'efecte de la seua inscripció en el Registre General d'Empreses, Establiments i Professions Turístiques, es classificaven com a albergs turístics (Disposició Addicional del Decret 206/2010 pel qual es modifiquen els decrets reguladors de l'allotjament turístic de la Comunitat Valenciana), en tant no anaren objecte de regulació específica; aquesta regulació s'ha produït en el marc del nou Decret d'Establiments Hotelers, publicat en el DOCV 7529, de 20 de maig de 2015, amb el termini d'un any per a l'adaptació definitiva a les noves classificacions.



## Oferta turística municipal i comarcal 2015

**ALBERGS**

Evolució de l'oferta turística a la província de Castelló 1997-2015. Taxa de variació interanual (%)

Any	NOMBRE			PLACES		
	Estàndard	Superior	Total	Estàndard	Superior	Total
1997	33,3	--	33,3	29,9	--	29,9
1998	25,0	--	25,0	13,1	--	13,1
1999	20,0	--	20,0	8,4	--	8,4
2000	-8,3	--	-8,3	-8,3	--	-8,3
2001	9,1	--	9,1	8,2	--	8,2
2002	16,7	--	16,7	19,9	--	19,9
2003	7,1	--	7,1	5,0	--	5,0
2004	13,3	--	13,3	4,6	--	4,6
2005	-17,6	--	-17,6	-16,8	--	-16,8
2006	7,1	--	7,1	5,3	--	5,3
2007	6,7	--	6,7	3,5	--	3,5
2008	0,0	--	0,0	0,0	--	0,0
2009	0,0	--	0,0	0,0	--	0,0
2010	0,0	--	0,0	3,3	--	3,3
2011	-6,3	--	-6,3	-4,5	--	-4,5
2012	6,7	--	6,7	11,7	--	11,7
2013	6,3	--	6,3	8,6	--	8,6
2014	0,0	--	0,0	-0,6	--	-0,6
2015	5,9	--	5,9	3,6	--	3,6

Font: Agència Valenciana del Turisme

Els establiments oberts al públic en general, que es comercialitzen com a "albergs juvenils" o "youth hostels" acollint en les seues instal·lacions a persones que no estan en possessió del carnet d'alberguista, a l'efecte de la seua inscripció en el Registre General d'Empreses, Establiments i Professions Turístiques, es classificaven com a albergs turístics (Disposició Addicional del Decret 206/2010 pel qual es modifiquen els decrets reguladors de l'allotjament turístic de la Comunitat Valenciana), en tant no anaren objecte de regulació específica; aquesta regulació s'ha produït en el marc del nou Decret d'Establiments Hotelers, publicat en el DOCV 7529, de 20 de maig de 2015, amb el termini d'un any per a l'adaptació definitiva a les noves classificacions.

Oferta turística municipal i comarcal 2015

**RESTAURANTS**

Evolució de l'oferta turística a la província de Castelló 1990-2015

Any	NOMBRE						Total	PLACES						Total
	Categories							Categories						
	Una	Dos	Tres	Quatre	Cinc			Una	Dos	Tres	Quatre	Cinc		
1990	399	425	16	1	1	842	21.017	31.858	1.625	100	50	54.650		
1991	435	442	16	1	1	895	23.281	33.211	1.625	100	50	58.267		
1992	456	444	13	1	1	915	24.940	33.291	1.489	100	50	59.870		
1993	552	450	16	8	1	1.027	30.670	34.221	1.711	520	50	67.172		
1994	628	422	10	7		1.067	35.073	33.645	1.060	360		70.138		
1995	688	411	10	2		1.111	38.853	33.618	1.060	170		73.701		
1996	747	404	11	2		1.164	44.085	33.014	1.160	170		78.429		
1997	782	412	11	2		1.207	46.407	34.012	1.160	170		81.749		
1998	835	414	10	3		1.262	50.016	34.229	1.100	180		85.525		
1999	892	419	10	3		1.324	53.119	34.935	1.100	180		89.334		
2000	953	422	12	4		1.391	56.725	35.712	1.805	200		94.442		
2001	978	400	12	4		1.394	58.623	35.063	1.863	200		95.749		
2002	1.054	404	12	5		1.475	65.471	35.223	1.863	275		102.832		
2003	1.125	410	12	6		1.553	72.236	35.568	1.863	296		109.963		
2004	1.228	408	11	7		1.654	80.408	35.463	1.823	345		118.039		
2005	1.296	411	11	8		1.726	85.759	36.540	1.823	401		124.523		
2006	1.389	417	11	1		1.818	93.153	37.433	1.819	100		132.505		
2007	1.465	411	11	1		1.888	98.351	37.277	1.819	100		137.547		
2008	1.522	413	11	3		1.949	102.793	37.304	1.819	202		142.118		
2009	1.480	415	12	3		1.910	99.610	37.608	2.086	202		139.506		

Any	Tercera	Segona	Primera	Total
2010	2.146	37	1	2.184
2011	2.018	51	6	2.075
2012	1.850	71	7	1.928
2013	1.829	80	9	1.918
2014	1.802	82	6	1.890
2015	1.668	82	3	1.753

Font: Agència Valenciana del Turisme

Nota: El Decret 7/2009, de 9 de gener, del Consell, regulador dels establiments de restauració de la Comunitat Valenciana i la seua modificació mitjançant el Decret 54/2010, de 31 de març, del Consell, ha implicat una actualització substancial sobre l'anterior normativa, modificant-se les categories existents. Sobre aquest tema cal aclarir que els establiments que s'arreglen en la nova taula, a partir de 2010, són els classificats com a grup I (restaurants). Aquesta categoria ha assimilat a part dels establiments qualificats com a cafeteries en l'anterior decret, mentre que una altra part de les cafeteries han optat per registrar-se dins del grup II (bars, amb o sense menjars).

## Oferta turística municipal i comarcal 2015

## RESTAURANTS

Evolució de l'oferta turística a la província de Castelló 1991-2015. Taxa de variació interanual (%)

NOMBRE							PLACES								
Any	Categories						Total		Categories						Total
	Una	Dos	Tres	Quatre	Cinc				Una	Dos	Tres	Quatre	Cinc		
1991	9,0	4,0	0,0	0,0	0,0	0,0	6,3		11	4	0	0	0	0	6,6
1992	4,8	0,5	-18,8	0,0	0,0	0,0	2,2		7	0	-8	0	0	0	2,8
1993	21,1	1,4	23,1	700,0	0,0	0,0	12,2		23	3	15	420	0	0	12,2
1994	13,8	-6,2	-37,5	-12,5	-100,0		3,9		14	-2	-38	-31	-100		4,4
1995	9,6	-2,6	0,0	-71,4	--		4,1		11	0	0	-53	--		5,1
1996	8,6	-1,7	10,0	0,0	--		4,8		13	-2	9	0	--		6,4
1997	4,7	2,0	0,0	0,0	--		3,7		5	3	0	0	--		4,2
1998	6,8	0,5	-9,1	50,0	--		4,6		8	1	-5	6	--		4,6
1999	6,8	1,2	0,0	0,0	--		4,9		6	2	0	0	--		4,5
2000	6,8	0,7	20,0	33,3	--		5,1		7	2	64	11	--		5,7
2001	2,6	-5,2	0,0	0,0	--		0,2		3	-2	3	0	--		1,4
2002	7,8	1,0	0,0	25,0	--		5,8		12	0	0	38	--		7,4
2003	6,7	1,5	0,0	20,0	--		5,3		10	1	0	8	--		6,9
2004	9,2	-0,5	-8,3	16,7	--		6,5		11	0	-2	17	--		7,3
2005	5,5	0,7	0,0	14,3	--		4,4		7	3	0	16	--		5,5
2006	7,2	1,5	0,0	-87,5	--		5,3		9	2	0	-75	--		6,4
2007	5,5	-1,4	0,0	0,0	--		3,9		6	0	0	0	--		3,8
2008	3,9	0,5	0,0	200,0	--		3,2		5	0	0	102	--		3,3
2009	-2,8	0,5	9,1	0,0	--		-2,0		-3	1	15	0	--		-1,8

Any	Tercera	Segona	Primera	Total
2010	--	--	--	--
2011	-6,0	37,8	500,0	-5,0
2012	-8,3	39,2	16,7	-7,1
2013	-1,1	12,7	28,6	-0,5
2014	-1,5	2,5	-33,3	-1,5
2015	-7,4	0,0	-50,0	-7,2

Font: Agència Valenciana del Turisme

Nota: El Decret 7/2009, de 9 de gener, del Consell, regulador dels establiments de restauració de la Comunitat Valenciana i la seua modificació mitjançant el Decret 54/2010, de 31 de març, del Consell, ha implicat una actualització substancial sobre l'anterior normativa, modificant-se les categories existents. Sobre aquest tema cal aclarir que els establiments que s'arreglen en la nova taula, a partir de 2010, són els classificats com a grup I (restaurants). Aquesta categoria ha assimilat a part dels establiments qualificats com a cafeteries en l'anterior decret, mentre que una altra part de les cafeteries han optat per registrar-se dins del grup II (bars, amb o sense menjars).

Oferta turística municipal i comarcal 2015

**AGÈNCIES DE VIATGES**

Evolució de l'oferta turística a la província de Castelló 1990-2015

Any	CASES CENTRALS				Total sucursals	TOTAL GENERAL
	Categories					
	Majorista	Major/minor	Minorista	Total Cases Centrals		
1990				14	18	32
1991				16	17	33
1992				14	18	32
1993				12	22	34
1994				14	21	35
1995				17	22	39
1996		1		19	26	46
1997		2		17	30	49
1998		3		21	32	56
1999		4		19	37	60
2000		5		19	41	65
2001		4		23	50	77
2002		4		24	52	80
2003		3		26	62	91
2004		4		30	52	86
2005		6		36	64	106
2006		6		41	69	116
2007		6		47	73	126
2008		9		46	76	132
2009	1	9		40	68	118
2010	1	10		49	60	120
2011	1	10		51	52	114
2012		10		52	45	107
2013		10		49	38	97
2014		12		49	34	95
2015		15		48	35	98

Font: Agència Valenciana del Turisme

## AGÈNCIES DE VIATGES

Evolució de l'oferta turística a la província de Castelló 1991-2015. Taxa de variació interanual (%)

Any	CASES CENTRALS				Total Cases Centrals	SUCURSALS	TOTAL GENERAL
	Categories					Total sucursals	Total
	Majorista	Major/minor	Minorista				
1991	--	--	14,3	14,3	-5,6	3,1	
1992	--	--	-12,5	-12,5	5,9	-3,0	
1993	--	--	-14,3	-14,3	22,2	6,3	
1994	--	--	16,7	16,7	-4,5	2,9	
1995	--	--	21,4	21,4	4,8	11,4	
1996	--	--	11,8	17,6	18,2	17,9	
1997	--	100,0	-10,5	-5,0	15,4	6,5	
1998	--	50,0	23,5	26,3	6,7	14,3	
1999	--	33,3	-9,5	-4,2	15,6	7,1	
2000	--	25,0	0,0	4,3	10,8	8,3	
2001	--	-20,0	21,1	12,5	22,0	18,5	
2002	--	0,0	4,3	3,7	4,0	3,9	
2003	--	-25,0	8,3	3,6	19,2	13,8	
2004	--	33,3	15,4	17,2	-16,1	-5,5	
2005	--	50,0	20,0	23,5	23,1	23,3	
2006	--	0,0	13,9	11,9	7,8	9,4	
2007	--	0,0	14,6	12,8	5,8	8,6	
2008	--	50,0	-2,1	3,8	4,1	4,8	
2009	--	0,0	-13,0	-9,1	-10,5	-10,6	
2010	0,0	11,1	22,5	20,0	-11,8	1,7	
2011	0,0	0,0	4,1	3,3	-13,3	-5,0	
2012	-100,0	0,0	2,0	0,0	-13,5	-6,1	
2013	--	0,0	-5,8	-4,8	-15,6	-9,3	
2014	--	20,0	0,0	3,4	-10,5	-2,1	
2015	--	25,0	-2,0	3,3	2,9	3,2	

Font: Agència Valenciana del Turisme

Oferta turística municipal i comarcal 2015

**EMPRESES DE TURISME ACTIU**

Evolució de l'oferta turística a la província de Castelló 2013-2015

	<b>NOMBRE</b>
<b>Any</b>	<b>Única</b>
<b>2013</b>	30
<b>2014</b>	36
<b>2015</b>	39

Evolució de l'oferta turística a la província de Castelló 2014-2015. Taxa de variació interanual (%)

	<b>NOMBRE</b>
<b>Any</b>	<b>Única</b>
<b>2014</b>	20,0
<b>2015</b>	8,3

Font: Agència Valenciana del Turisme

EVOLUCIÓ DE L'OFERTA TURÍSTICA A LA PROVÍNCIA DE VALÈNCIA 1990-2015

Hotels

Hostals

Pensions

Apartaments

Càmpings

Casas Rurals

Albergs

Restaurants

Agències de Viatges

Empreses de Turisme Actiu





## Oferta turística municipal i comarcal 2015

## HOTELS

Evolució de l'oferta turística a la província de València 1990-2015

Any	NOMBRE						PLACES						
	Estels						Estels						
	Un	Dos	Tres	Quatre	Cinc	Total	Un	Dos	Tres	Quatre	Cinc	Total	
1990	18	17	22	7	2	66	1.159	1.142	4.844	1.967	684	9.796	
1991	22	18	24	7	2	73	1.208	1.228	5.312	1.974	684	10.406	
1992	21	22	24	8	2	77	1.166	1.401	5.212	2.044	684	10.507	
1993	24	22	26	9	3	84	1.227	1.460	5.636	2.190	1.079	11.592	
1994	24	29	30	10	3	96	1.125	1.510	6.012	2.394	1.073	12.114	
1995	23	35	32	12	3	105	1.103	1.831	6.190	3.241	1.073	13.438	
1996	25	36	32	14	3	110	1.187	1.793	6.233	4.317	1.073	14.603	
1997	26	37	31	15	3	112	1.215	1.815	6.006	4.562	1.073	14.671	
1998	24	40	31	15	3	113	1.096	1.944	6.009	4.561	1.073	14.683	
1999	23	38	32	18	3	114	1.035	1.891	6.136	5.315	1.073	15.450	
2000	25	39	37	19	3	123	1.024	1.960	6.928	5.408	1.073	16.393	
2001	23	42	42	25	3	135	1.006	2.228	7.874	6.714	1.073	18.895	
2002	24	44	46	28	3	145	1.166	2.305	8.139	7.767	1.073	20.450	
2003	25	43	52	32	4	156	1.377	2.244	8.911	8.907	1.157	22.596	
2004	26	48	61	35	4	174	1.397	2.333	10.180	9.261	1.255	24.426	
2005	27	48	68	39	6	188	1.354	2.824	10.829	10.460	1.609	27.076	
2006	29	48	70	42	7	196	1.408	2.835	11.210	11.148	2.119	28.720	
2007	31	47	75	48	10	211	1.533	2.822	11.745	12.690	3.543	32.333	
2008	32	50	76	51	10	219	1.493	3.078	11.684	13.287	2.992	32.534	
2009	35	49	78	53	10	225	1.658	3.045	11.792	13.519	2.976	32.990	
2010	35	51	85	57	9	237	1.658	3.124	12.027	14.190	2.756	33.755	
2011	35	49	87	57	8	236	1.844	3.054	12.026	14.659	2.148	33.731	
2012	37	50	88	58	7	240	1.956	3.068	12.178	14.700	1.596	33.498	
2013	37	49	86	60	7	239	1.946	3.028	11.774	15.122	1.587	33.457	
2014	37	51	84	61	7	240	1.946	3.106	11.546	15.386	1.587	33.571	
2015	35	50	85	59	7	236	1.884	2.839	11.866	15.192	1.587	33.368	

Font: Agència Valenciana del Turisme

## Oferta turística municipal i comarcal 2015

## HOTELS

Evolució de l'oferta turística a la província de València 1991-2015. Taxa de variació interanual (%)

Any	NOMBRE						PLACES					
	Estels						Estels					
	Un	Dos	Tres	Quatre	Cinc	Total	Un	Dos	Tres	Quatre	Cinc	Total
1991	22,2	5,9	9,1	0,0	0,0	10,6	4,2	7,5	9,7	0,4	0,0	6,2
1992	-4,5	22,2	0,0	14,3	0,0	5,5	-3,5	14,1	-1,9	3,5	0,0	1,0
1993	14,3	0,0	8,3	12,5	50,0	9,1	5,2	4,2	8,1	7,1	57,7	10,3
1994	0,0	31,8	15,4	11,1	0,0	14,3	-8,3	3,4	6,7	9,3	-0,6	4,5
1995	-4,2	20,7	6,7	20,0	0,0	9,4	-2,0	21,3	3,0	35,4	0,0	10,9
1996	8,7	2,9	0,0	16,7	0,0	4,8	7,6	-2,1	0,7	33,2	0,0	8,7
1997	4,0	2,8	-3,1	7,1	0,0	1,8	2,4	1,2	-3,6	5,7	0,0	0,5
1998	-7,7	8,1	0,0	0,0	0,0	0,9	-9,8	7,1	0,0	0,0	0,0	0,1
1999	-4,2	-5,0	3,2	20,0	0,0	0,9	-5,6	-2,7	2,1	16,5	0,0	5,2
2000	8,7	2,6	15,6	5,6	0,0	7,9	-1,1	3,6	12,9	1,7	0,0	6,1
2001	-8,0	7,7	13,5	31,6	0,0	9,8	-1,8	13,7	13,7	24,1	0,0	15,3
2002	4,3	4,8	9,5	12,0	0,0	7,4	15,9	3,5	3,4	15,7	0,0	8,2
2003	4,2	-2,3	13,0	14,3	33,3	7,6	18,1	-2,6	9,5	14,7	7,8	10,5
2004	4,0	11,6	17,3	9,4	0,0	11,5	1,5	4,0	14,2	4,0	8,5	8,1
2005	3,8	0,0	11,5	11,4	50,0	8,0	-3,1	21,0	6,4	12,9	28,2	10,8
2006	7,4	0,0	2,9	7,7	16,7	4,3	4,0	0,4	3,5	6,6	31,7	6,1
2007	6,9	-2,1	7,1	14,3	42,9	7,7	8,9	-0,5	4,8	13,8	67,2	12,6
2008	3,2	6,4	1,3	6,3	0,0	3,8	-2,6	9,1	-0,5	4,7	-15,6	0,6
2009	9,4	-2,0	2,6	3,9	0,0	2,7	11,1	-1,1	0,9	1,7	-0,5	1,4
2010	0,0	4,1	9,0	7,5	-10,0	5,3	0,0	2,6	2,0	5,0	-7,4	2,3
2011	0,0	-3,9	2,4	0,0	-11,1	-0,4	11,2	-2,2	0,0	3,3	-22,1	-0,1
2012	5,7	2,0	1,1	1,8	-12,5	1,7	6,1	0,5	1,3	0,3	-25,7	-0,7
2013	0,0	-2,0	-2,3	3,4	0,0	-0,4	-0,5	-1,3	-3,3	2,9	-0,6	-0,1
2014	0,0	4,1	-2,3	1,7	0,0	0,4	0,0	2,6	-1,9	1,7	0,0	0,3
2015	-5,4	-2,0	1,2	-3,3	0,0	-1,7	-3,2	-8,6	2,8	-1,3	0,0	-0,6

Font: Agència Valenciana del Turisme

## Oferta turística municipal i comarcal 2015

## HOSTALS

Evolució de l'oferta turística a la província de València 1990-2015

Any	NOMBRE				PLACES			
	Estels				Estels			
	Un	Dos	Tres	Total	Un	Dos	Tres	Total
1990	73	37	5	115	2.034	1.569	349	3.952
1991	68	29	5	102	1.864	1.307	349	3.520
1992	65	28	4	97	1.823	1.267	292	3.382
1993	57	28	4	89	1.648	1.258	292	3.198
1994	56	27	4	87	1.630	1.223	292	3.145
1995	45	21	3	69	1.292	913	217	2.422
1996	39	19	2	60	1.055	767	167	1.989
1997	33	19	2	54	875	757	167	1.799
1998	34	19	2	55	880	696	167	1.743
1999	38	19	2	59	1.021	696	167	1.884
2000	40	19	2	61	1.079	689	167	1.935
2001	36	20	2	58	997	711	167	1.875
2002	34	22	2	58	922	753	167	1.842
2003	37	19	2	58	1.023	628	173	1.824
2004	38	18	2	58	1.074	609	173	1.856
2005	40	19	2	61	1.102	729	173	2.004
2006	39	18	1	58	1.093	695	64	1.852
2007	38	16	1	55	1.071	657	64	1.792
2008	41	15	1	57	1.186	606	64	1.856
2009	43	15	1	59	1.288	626	64	1.978
2010	45	16	1	62	1.350	644	64	2.058
2011	47	14	1	62	1.386	611	64	2.061
2012	49	14	1	64	1.445	611	64	2.120
2013	50	14	1	65	1.573	597	64	2.234
2014	50	15	1	66	1.453	703	64	2.220
2015	--	--	--	67	--	--	--	2.412

Font: Agència Valenciana del Turisme

En el text consolidat del Decret 75/2015 de 15 de maig (DOCV nº 7529 20 de maig) regulador dels establiments hotelers de la Comunitat Valenciana es preveu una classificació única per al grup segon (hostals), per la qual cosa s'han agrupat en una les tres categories anteriors.

## Oferta turística municipal i comarcal 2015

## HOSTALS

Evolució de l'oferta turística a la província de València 1991-2015. Taxa de variació interanual (%)

Any	NOMBRE				PLACES			
	Estels				Estels			
	Un	Dos	Tres	Total	Un	Dos	Tres	Total
1991	-6,8	-21,6	0,0	-11,3	-8,4	-16,7	0,0	-10,9
1992	-4,4	-3,4	-20,0	-4,9	-2,2	-3,1	-16,3	-3,9
1993	-12,3	0,0	0,0	-8,2	-9,6	-0,7	0,0	-5,4
1994	-1,8	-3,6	0,0	-2,2	-1,1	-2,8	0,0	-1,7
1995	-19,6	-22,2	-25,0	-20,7	-20,7	-25,3	-25,7	-23,0
1996	-13,3	-9,5	-33,3	-13,0	-18,3	-16,0	-23,0	-17,9
1997	-15,4	0,0	0,0	-10,0	-17,1	-1,3	0,0	-9,6
1998	3,0	0,0	0,0	1,9	0,6	-8,1	0,0	-3,1
1999	11,8	0,0	0,0	7,3	16,0	0,0	0,0	8,1
2000	5,3	0,0	0,0	3,4	5,7	-1,0	0,0	2,7
2001	-10,0	5,3	0,0	-4,9	-7,6	3,2	0,0	-3,1
2002	-5,6	10,0	0,0	0,0	-7,5	5,9	0,0	-1,8
2003	8,8	-13,6	0,0	0,0	11,0	-16,6	3,6	-1,0
2004	2,7	-5,3	0,0	0,0	5,0	-3,0	0,0	1,8
2005	5,3	5,6	0,0	5,2	2,6	19,7	0,0	8,0
2006	-2,5	-5,3	-50,0	-4,9	-0,8	-4,7	-63,0	-7,6
2007	-2,6	-11,1	0,0	-5,2	-2,0	-5,5	0,0	-3,2
2008	7,9	-6,3	0,0	3,6	10,7	-7,8	0,0	3,6
2009	4,9	0,0	0,0	3,5	8,6	3,3	0,0	6,6
2010	4,7	6,7	0,0	5,1	4,8	2,9	0,0	4,0
2011	4,4	-12,5	0,0	0,0	2,7	-5,1	0,0	0,1
2012	4,3	0,0	0,0	3,2	4,3	0,0	0,0	2,9
2013	2,0	0,0	0,0	1,6	8,9	-2,3	0,0	5,4
2014	0,0	7,1	0,0	1,5	-7,6	17,8	0,0	-0,6
2015	--	--	--	1,5	--	--	--	8,6

Font: Agència Valenciana del Turisme

En el text consolidat del Decret 75/2015 de 15 de maig (DOCV nº 7529 20 de maig) regulador dels establiments hotelers de la Comunitat Valenciana es preveu una classificació única per al grup segon (hostals), per la qual cosa s'han agrupat en una les tres categories anteriors.

Oferta turística municipal i comarcal 2015

**PENSIONS**

Evolució de l'oferta turística a la província de València 2010-2015

Any	NOMBRE		PLACES		HABITACIONS	
	Única		Única		Única	
2010	108		2.279		1.275	
2011	105		2.247		1.251	
2012	104		2.220		1.230	
2013	106		2.274		1.258	
2014	113		2.387		1.315	
2015	106		2.255		1.225	

Evolució de l'oferta turística a la província de València 2010-2015. Taxa de variació interanual (%)

Any	NOMBRE		PLACES		HABITACIONS	
	Única		Única		Única	
2010	--		--		--	
2011	-2,8		-1,4		-1,9	
2012	-1,0		-1,2		-1,7	
2013	1,9		2,4		2,3	
2014	6,6		5,0		4,5	
2015	-6,2		-5,5		-6,8	

Font: Agència Valenciana del Turisme

Oferta turística municipal i comarcal 2015

**APARTAMENTS**

Evolució de l'oferta turística a la província de València 1995-2015

Any	NOMBRE				PLACES			
	Categories				Categories			
	Estàndard	Primera	Superior	Total	Estàndard	Primera	Superior	Total
1995	3.590	1		3.591	19.190	2		19.192
1996	3.830	1		3.831	20.588	2		20.590
1997	4.207	16		4.223	22.751	59		22.810
1998	4.797	16		4.813	25.626	59		25.685
1999	3.994	147		4.141	20.943	850		21.793
2000	4.313	152		4.465	22.438	870		23.308
2001	4.233	172		4.405	22.136	1.022		23.158
2002	4.331	318		4.649	22.421	2.100		24.521
2003	4.441	340	1	4.782	22.857	2.268	12	25.137
2004	4.448	342	1	4.791	22.720	2.275	12	25.007
2005	4.343	356	3	4.702	21.836	2.332	32	24.200
2006	4.317	372	3	4.692	21.375	2.388	32	23.795
2007	4.430	375	2	4.807	21.835	2.414	20	24.269
2008	4.578	377	2	4.957	22.373	2.427	20	24.820
2009	4.767	408	2	5.177	22.978	2.545	20	25.543
2010	4.861	444	4	5.309	23.542	2.677	32	26.251
2011	4.870	447	14	5.331	24.928	2.750	101	27.779
2012	5.095	388	26	5.509	25.936	2.271	169	28.376
2013	5.623	97	28	5.748	28.886	468	172	29.526
2014	6.088	124	32	6.244	31.262	598	195	32.055
2015	6.637	86	32	6.755	34.473	606	195	35.274

Font: Agència Valenciana del Turisme

## APARTAMENTS

Evolució de l'oferta turística a la província de València 1996-2015. Taxa de variació interanual (%)

Any	NOMBRE				Total	PLACES				Total
	Categories					Categories				
	Estàndard	Primera	Superior			Estàndard	Primera	Superior		
1996	6,7	0,0	--		6,7	7,3	0,0	--		7,3
1997	9,8	1.500,0	--		10,2	10,5	2.850,0	--		10,8
1998	14,0	0,0	--		14,0	12,6	0,0	--		12,6
1999	-16,7	818,8	--		-14,0	-18,3	1.340,7	--		-15,2
2000	8,0	3,4	--		7,8	7,1	2,4	--		7,0
2001	-1,9	13,2	--		-1,3	-1,3	17,5	--		-0,6
2002	2,3	84,9	--		5,5	1,3	105,5	--		5,9
2003	2,5	6,9	--		2,9	1,9	8,0	--		2,5
2004	0,2	0,6	0,0		0,2	-0,6	0,3	0,0		-0,5
2005	-2,4	4,1	200,0		-1,9	-3,9	2,5	166,7		-3,2
2006	-0,6	4,5	0,0		-0,2	-2,1	2,4	0,0		-1,7
2007	2,6	0,8	-33,3		2,5	2,2	1,1	-37,5		2,0
2008	3,3	0,5	0,0		3,1	2,5	0,5	0,0		2,3
2009	4,1	8,2	0,0		4,4	2,7	4,9	0,0		2,9
2010	2,0	8,8	100,0		2,5	2,5	5,2	60,0		2,8
2011	0,2	0,7	250,0		0,4	5,9	2,7	215,6		5,8
2012	4,6	-13,2	85,7		3,3	4,0	-17,4	67,3		2,1
2013	10,4	-75,0	7,7		4,3	11,4	-79,4	1,8		4,1
2014	8,3	27,8	14,3		8,6	8,2	27,8	13,4		8,6
2015	9,0	-30,6	0,0		8,2	10,3	1,3	0,0		10,0

Font: Agència Valenciana del Turisme

Oferta turística municipal i comarcal 2015

**CÀMPINGS**

Evolució de l'oferta turística a la província de València 1990-2015

Any	NOMBRE				Total		PLACES				Total		
	Categories						Categories						
	Segona	Primera	Gran confort				Segona	Primera	Gran confort				
1990	27	6		33		11.579	5.614		17.193				
1991	27	6		33		12.003	5.066		17.069				
1992	27	6		33		12.258	5.066		17.324				
1993	26	6		32		11.620	5.066		16.686				
1994	27	7		34		12.005	5.204		17.209				
1995	29	6		35		13.519	4.652		18.171				
1996	29	6		35		14.012	4.652		18.664				
1997	28	7		35		13.306	5.341		18.647				
1998	29	8		37		13.504	5.539		19.043				
1999	26	7		33		13.045	4.098		17.143				
2000	25	7		32		12.398	4.098		16.496				
2001	27	6		33		14.667	3.041		17.708				
2002	28	7		35		15.535	3.435		18.970				
2003	29	8		37		16.279	3.784		20.063				
2004	29	8		37		16.279	3.784		20.063				
2005	29	8		37		16.802	3.784		20.586				
2006	28	8		36		16.149	3.784		19.933				
2007	28	8		36		15.470	3.784		19.254				
2008	28	8		36		16.305	3.745		20.050				
2009	27	8		35		15.683	4.145		19.828				
2010	27	8		35		15.478	4.145		19.623				
2011	26	8		34		15.612	4.105		19.717				
2012	26	8		34		15.261	4.105		19.366				
2013	27	8		35		15.501	4.105		19.606				
2014	29	8		37		15.696	4.105		19.801				
Any	Un	Dos	Tres*	Quatre*1	Cinc*2	Total		Un	Dos	Tres*	Quatre*1	Cinc*2	Total
2015	1		29	8		38		84		15.687	4.105		19.876

Font: Agència Valenciana del Turisme

El Decret 6/2015 de 23 de gener, regulador dels càmpings i de les àrees de pernocta en trànsit per a autocaravanes de la Comunitat Valenciana, va entrar en vigor el 28 de gener de 2015 i contempla una nova classificació per estels. Transcorregut el termini d'un any, l'administració realitzarà la classificació d'ofici d'aquells establiments que no hagen comunicat la seua classificació en les noves categories.

\* Equival a "segona categoria" de l'anterior classificació

\*1 Equival a "primera categoria" de l'anterior classificació

\*2 Equival a "gran confort" de l'anterior classificació



## Oferta turística municipal i comarcal 2015

## CÀMPINGS

Evolució de l'oferta turística a la província de València 1991-2015. Taxa de variació interanual (%)

Any	NOMBRE				Total	PLACES				Total
	Categories					Categories				
	Segona	Primera	Gran confort			Segona	Primera	Gran confort		
1991	0,0	0,0	--		0,0	3,7	-9,8	--		-0,7
1992	0,0	0,0	--		0,0	2,1	0,0	--		1,5
1993	-3,7	0,0	--		-3,0	-5,2	0,0	--		-3,7
1994	3,8	16,7	--		6,3	3,3	2,7	--		3,1
1995	7,4	-14,3	--		2,9	12,6	-10,6	--		5,6
1996	0,0	0,0	--		0,0	3,6	0,0	--		2,7
1997	-3,4	16,7	--		0,0	-5,0	14,8	--		-0,1
1998	3,6	14,3	--		5,7	1,5	3,7	--		2,1
1999	-10,3	-12,5	--		-10,8	-3,4	-26,0	--		-10,0
2000	-3,8	0,0	--		-3,0	-5,0	0,0	--		-3,8
2001	8,0	-14,3	--		3,1	18,3	-25,8	--		7,3
2002	3,7	16,7	--		6,1	5,9	13,0	--		7,1
2003	3,6	14,3	--		5,7	4,8	10,2	--		5,8
2004	0,0	0,0	--		0,0	0,0	0,0	--		0,0
2005	0,0	0,0	--		0,0	3,2	0,0	--		2,6
2006	-3,4	0,0	--		-2,7	-3,9	0,0	--		-3,2
2007	0,0	0,0	--		0,0	-4,2	0,0	--		-3,4
2008	0,0	0,0	--		0,0	5,4	-1,0	--		4,1
2009	-3,6	0,0	--		-2,8	-3,8	10,7	--		-1,1
2010	0,0	0,0	--		0,0	-1,3	0,0	--		-1,0
2011	-3,7	0,0	--		-2,9	0,9	-1,0	--		0,5
2012	0,0	0,0	--		0,0	-2,2	0,0	--		-1,8
2013	3,8	0,0	--		2,9	1,6	0,0	--		1,2
2014	7,4	0,0	--		5,7	1,3	0,0	--		1,0

Any	Un	Dos	Tres*	Quatre*1	Cinc*2	Total	Un	Dos	Tres*	Quatre*1	Cinc*2	Total
2015	--	--	--	--	--	2,7	--	--	--	--	--	0,4

Font: Agència Valenciana del Turisme

El Decret 6/2015 de 23 de gener, regulador dels càmpings i de les àrees de pernocta en trànsit per a autocaravanes de la Comunitat Valenciana, va entrar en vigor el 28 de gener de 2015 i contempla una nova classificació per estels. Transcorregut el termini d'un any, l'administració realitzarà la classificació d'ofici d'aquells establiments que no hagen comunicat la seua classificació en les noves categories.

\* Equival a "segona categoria" de l'anterior classificació

\*1 Equival a "primera categoria" de l'anterior classificació

\*2 Equival a "gran confort" de l'anterior classificació

Oferta turística municipal i comarcal 2015

**CASES RURALS**

Evolució de l'oferta turística a la província de València 1996-2015

Any	NOMBRE			PLACES								
	Categories			Categories								
	Estàndard	Superior	Total	Estàndard	Superior	Total						
1996	3		3	17		17						
1997	7		7	65		65						
1998	18		18	142		142						
1999	31		31	248		248						
2000	53		53	443		443						
2001	88		88	698		698						
2002	131		131	992		992						
2003	163		163	1.258		1.258						
2004	198		198	1.423		1.423						
2005	240		240	1.713		1.713						
2006	251		251	1.805		1.805						
2007	274	1	275	2.021	13	2.034						
2008	298	2	300	2.181	29	2.210						
2009	307	2	309	2.233	29	2.262						
2010	317	4	321	2.357	57	2.414						
2011	317	6	323	2.374	73	2.447						
2012	312	7	319	2.341	90	2.431						
2013	312	8	320	2.368	99	2.467						
2014	314	10	324	2.388	108	2.496						
Any	Un	Dos	Tres*	Quatre*1	Cinc*2	Total	Un	Dos	Tres*	Quatre*1	Cinc*2	Total
2015	2	309	2	11	2	326	20	2.358	22	117	26	2.543

Font: Agència Valenciana del Turisme

En 2015 s'ha materialitzat el canvi a la classificació en estels, establert en el Decret 184/2014 de 31 d'octubre regulador de l'allotjament turístic rural a l'interior de la Comunitat Valenciana DOCV n°7394 de 3/11/2014

Oferta turística municipal i comarcal 2015

**CASES RURALS**

Evolució de l'oferta turística a la província de València 1997-2015. Taxa de variació interanual (%)

Any	NOMBRE				PLACES							
	Categories			Total	Categories			Total				
	Estàndard	Superior			Estàndard	Superior						
1997	133,3	--		133,3	282,4	--		282,4				
1998	157,1	--		157,1	118,5	--		118,5				
1999	72,2	--		72,2	74,6	--		74,6				
2000	71,0	--		71,0	78,6	--		78,6				
2001	66,0	--		66,0	57,6	--		57,6				
2002	48,9	--		48,9	42,1	--		42,1				
2003	24,4	--		24,4	26,8	--		26,8				
2004	21,5	--		21,5	13,1	--		13,1				
2005	21,2	--		21,2	20,4	--		20,4				
2006	4,6	--		4,6	5,4	--		5,4				
2007	9,2	--		9,6	12,0	--		12,7				
2008	8,8	100,0		9,1	7,9	123,1		8,7				
2009	3,0	0,0		3,0	2,4	0,0		2,4				
2010	3,3	100,0		3,9	5,6	96,6		6,7				
2011	0,0	50,0		0,6	0,7	28,1		1,4				
2012	-1,6	16,7		-1,2	-1,4	23,3		-0,7				
2013	0,0	14,3		0,3	1,2	10,0		1,5				
2014	0,6	25,0		1,3	0,8	9,1		1,2				
Any	Un	Dos	Tres*	Quatre*1	Cinc*2	Total	Un	Dos	Tres*	Quatre*1	Cinc*2	Total
2015	--	--	--	--	--	0,6	--	--	--	--	--	1,9

Font: Agència Valenciana del Turisme

En 2015 s'ha materialitzat el canvi a la classificació en estels, establert en el Decret 184/2014 de 31 d'octubre regulador de l'allotjament turístic rural a l'interior de la Comunitat Valenciana DOCV n°7394 de 3/11/2014

Oferta turística municipal i comarcal 2015

**ALBERGS**

Evolució de l'oferta turística a la província de València 1996-2015

Any	NOMBRE			PLACES		
	Estàndard	Superior	Total	Estàndard	Superior	Total
1996	1		1	32		32
1997	2		2	44		44
1998	4		4	362		362
1999	4		4	398		398
2000	7		7	521		521
2001	10		10	689		689
2002	13		13	845		845
2003	19		19	1.124		1.124
2004	19		19	1.124		1.124
2005	20		20	1.172		1.172
2006	20		20	1.198		1.198
2007	19		19	1.168		1.168
2008	18		18	1.192		1.192
2009	19		19	1.216		1.216
2010	21		21	1.335		1.335
2011	23		23	1.472		1.472
2012	24		24	1.503		1.503
2013	24		24	1.523		1.523
2014	26		26	1.669		1.669
2015	27	1	28	1.774	26	1.800

Font: Agència Valenciana del Turisme

Els establiments oberts al públic en general, que es comercialitzen com a "albergs juvenils" o "youth hostels" acollint en les seues instal·lacions a persones que no estan en possessió del carnet d'alberguista, a l'efecte de la seua inscripció en el Registre General d'Empreses, Establiments i Professions Turístiques, es classificaven com a albergs turístics (Disposició Addicional del Decret 206/2010 pel qual es modifiquen els decrets reguladors de l'allotjament turístic de la Comunitat Valenciana), en tant no anaren objecte de regulació específica; aquesta regulació s'ha produït en el marc del nou Decret d'Establiments Hotelers, publicat en el DOCV 7529, de 20 de maig de 2015, amb el termini d'un any per a l'adaptació definitiva a les noves classificacions.

## Oferta turística municipal i comarcal 2015

**ALBERGS**

Evolució de l'oferta turística a la província de València 1997-2015. Taxa de variació interanual (%)

Any	NOMBRE			PLACES		
	Estàndard	Superior	Total	Estàndard	Superior	Total
1997	100,0	--	100,0	37,5	--	37,5
1998	100,0	--	100,0	722,7	--	722,7
1999	0,0	--	0,0	9,9	--	9,9
2000	75,0	--	75,0	30,9	--	30,9
2001	42,9	--	42,9	32,2	--	32,2
2002	30,0	--	30,0	22,6	--	22,6
2003	46,2	--	46,2	33,0	--	33,0
2004	0,0	--	0,0	0,0	--	0,0
2005	5,3	--	5,3	4,3	--	4,3
2006	0,0	--	0,0	2,2	--	2,2
2007	-5,0	--	-5,0	-2,5	--	-2,5
2008	-5,3	--	-5,3	2,1	--	2,1
2009	5,6	--	5,6	2,0	--	2,0
2010	10,5	--	10,5	9,8	--	9,8
2011	9,5	--	9,5	10,3	--	10,3
2012	4,3	--	4,3	2,1	--	2,1
2013	0,0	--	0,0	1,3	--	1,3
2014	8,3	--	8,3	9,6	--	9,6
2015	3,8	--	7,7	6,3	--	7,8

Font: Agència Valenciana del Turisme

Els establiments oberts al públic en general, que es comercialitzen com a "albergs juvenils" o "youth hostels" acollint en les seues instal·lacions a persones que no estan en possessió del carnet d'alberguista, a l'efecte de la seua inscripció en el Registre General d'Empreses, Establiments i Professions Turístiques, es classifiquen com a albergs turístics (Disposició Addicional del Decret 206/2010 pel qual es modifiquen els decrets reguladors de l'allotjament turístic de la Comunitat Valenciana), en tant no anaren objecte de regulació específica; aquesta regulació s'ha produït en el marc del nou Decret d'Establiments Hotelers, publicat en el DOCV 7529, de 20 de maig de 2015, amb el termini d'un any per a l'adaptació definitiva a les noves classificacions.

## RESTAURANTS

Evolució de l'oferta turística a la província de València 1990-2015

Any	NOMBRE						Total	PLACES						Total
	Categories							Categories						
	Una	Dos	Tres	Quatre	Cinc			Una	Dos	Tres	Quatre	Cinc		
1990	1.093	1.159	11	3			2.266	53.568	95.479	1.051	290		150.388	
1991	1.166	1.185	11	3			2.365	57.473	96.141	1.051	290		154.955	
1992	1.197	1.211	11	3			2.422	60.128	99.686	853	290		160.957	
1993	1.329	1.280	8	1			2.618	68.212	111.501	599	110		180.422	
1994	1.429	1.292	9	1			2.731	75.666	114.991	839	110		191.606	
1995	1.582	1.324	9	1			2.916	85.325	119.371	839	110		205.645	
1996	1.715	1.323	9	1			3.048	94.619	121.172	911	110		216.812	
1997	1.867	1.317	9	2			3.195	106.139	121.605	911	160		228.815	
1998	1.995	1.362	10	1			3.368	114.222	126.044	1.071	110		241.447	
1999	2.120	1.371	10	1			3.502	121.805	128.178	1.071	110		251.164	
2000	2.259	1.393	12	1			3.665	131.343	130.894	1.261	110		263.608	
2001	2.390	1.415	13	1			3.819	141.110	132.993	1.463	110		275.676	
2002	2.521	1.457	17	2			3.997	151.182	137.547	1.858	200		290.787	
2003	2.629	1.478	22	3			4.132	160.093	139.663	2.344	320		302.420	
2004	2.666	1.408	26	4			4.104	165.256	134.602	3.108	386		303.352	
2005	2.812	1.427	28	5	1		4.273	174.709	136.009	3.312	460	82	314.572	
2006	2.955	1.455	28	4	1		4.443	185.980	139.180	3.312	386	82	328.940	
2007	3.086	1.485	34	4	1		4.610	194.423	141.858	5.013	386	82	341.762	
2008	3.263	1.510	36	4	1		4.814	205.541	144.821	5.198	386	82	356.028	
2009	3.244	1.630	37	4	1		4.916	204.564	145.696	5.198	386	82	355.926	

Any	Tercera	Segona	Primera	Total
2010	5.962	78	19	6.059
2011	5.925	155	48	6.128
2012	5.972	188	51	6.211
2013	5.966	211	54	6.231
2014	5.915	221	55	6.191
2015	5.890	239	55	6.184

Font: Agència Valenciana del Turisme

Nota: El Decret 7/2009, de 9 de gener, del Consell, regulador dels establiments de restauració de la Comunitat Valenciana i la seua modificació mitjançant el Decret 54/2010, de 31 de març, del Consell, ha implicat una actualització substancial sobre l'anterior normativa, modificant-se les categories existents. Sobre aquest tema cal aclarir que els establiments que s'arreglen en la nova taula, a partir de 2010, són els classificats com a grup I (restaurants). Aquesta categoria ha assimilat a part dels establiments qualificats com a cafeteries en l'anterior decret, mentre que una altra part de les cafeteries han optat per registrar-se dins del grup II (bars, amb o sense menjars).

## Oferta turística municipal i comarcal 2015

## RESTAURANTS

Evolució de l'oferta turística a la província de València 1991-2015. Taxa de variació interanual (%)

Any	NOMBRE						Total	PLACES						Total
	Categories							Categories						
	Una	Dos	Tres	Quatre	Cinc			Una	Dos	Tres	Quatre	Cinc		
1991	6,7	2,2	0,0	0,0	--	4,4	7,3	0,7	0,0	0,0	--	3,0		
1992	2,7	2,2	0,0	0,0	--	2,4	4,6	3,7	-18,8	0,0	--	3,9		
1993	11,0	5,7	-27,3	-66,7	--	8,1	13,4	11,9	-29,8	-62,1	--	12,1		
1994	7,5	0,9	12,5	0,0	--	4,3	10,9	3,1	40,1	0,0	--	6,2		
1995	10,7	2,5	0,0	0,0	--	6,8	12,8	3,8	0,0	0,0	--	7,3		
1996	8,4	-0,1	0,0	0,0	--	4,5	10,9	1,5	8,6	0,0	--	5,4		
1997	8,9	-0,5	0,0	100,0	--	4,8	12,2	0,4	0,0	45,5	--	5,5		
1998	6,9	3,4	11,1	-50,0	--	5,4	7,6	3,7	17,6	-31,3	--	5,5		
1999	6,3	0,7	0,0	0,0	--	4,0	6,6	1,7	0,0	0,0	--	4,0		
2000	6,6	1,6	20,0	0,0	--	4,7	7,8	2,1	17,7	0,0	--	5,0		
2001	5,8	1,6	8,3	0,0	--	4,2	7,4	1,6	16,0	0,0	--	4,6		
2002	5,5	3,0	30,8	100,0	--	4,7	7,1	3,4	27,0	81,8	--	5,5		
2003	4,3	1,4	29,4	50,0	--	3,4	5,9	1,5	26,2	60,0	--	4,0		
2004	1,4	-4,7	18,2	33,3	--	-0,7	3,2	-3,6	32,6	20,6	--	0,3		
2005	5,5	1,3	7,7	25,0	--	4,1	5,7	1,0	6,6	19,2	--	3,7		
2006	5,1	2,0	0,0	-20,0	0,0	4,0	6,5	2,3	0,0	-16,1	0,0	4,6		
2007	4,4	2,1	21,4	0,0	0,0	3,8	4,5	1,9	51,4	0,0	0,0	3,9		
2008	5,7	1,7	5,9	0,0	0,0	4,4	5,7	2,1	3,7	0,0	0,0	4,2		
2009	-0,6	7,9	2,8	0,0	0,0	2,1	-0,5	0,6	0,0	0,0	0,0	0,0		

Any	Tercera	Segona	Primera	Total
2010	--	--	--	--
2011	-0,6	98,7	152,6	1,1
2012	0,8	21,3	6,3	1,4
2013	-0,1	12,2	5,9	0,3
2014	-0,9	4,7	1,9	-0,6
2015	-0,4	8,1	0,0	-0,1

Font: Agència Valenciana del Turisme

Nota: El Decret 7/2009, de 9 de gener, del Consell, regulador dels establiments de restauració de la Comunitat Valenciana i la seua modificació mitjançant el Decret 54/2010, de 31 de març, del Consell, ha implicat una actualització substancial sobre l'anterior normativa, modificant-se les categories existents. Sobre aquest tema cal aclarir que els establiments que s'arreglen en la nova taula, a partir de 2010, són els classificats com a grup I (restaurants). Aquesta categoria ha assimilat a part dels establiments qualificats com a cafeteries en l'anterior decret, mentre que una altra part de les cafeteries han optat per registrar-se dins del grup II (bars, amb o sense menjars).

## Oferta turística municipal i comarcal 2015

## AGÈNCIES DE VIATGES

Evolució de l'oferta turística a la província de València 1990-2015

Any	CASES CENTRALS				Total Cases Centrals	SUCURSALS	TOTAL GENERAL
	Majorista	Major/minor	Minorista				
Categories							
						Total sucursals	Total
1990	2	5	73	80		86	166
1991	4	5	84	93		90	183
1992	3	5	84	92		99	191
1993	3	5	93	101		108	209
1994	3	5	99	107		128	235
1995	4	6	103	113		142	255
1996	4	10	102	116		170	286
1997	4	13	116	133		190	323
1998	3	15	133	151		214	365
1999	4	23	146	173		237	410
2000	5	22	158	185		253	438
2001	7	31	155	193		285	478
2002	5	36	166	207		285	492
2003	5	38	177	220		302	522
2004	4	39	199	242		316	558
2005	4	44	226	274		359	633
2006	4	45	269	318		396	714
2007	4	51	341	396		418	814
2008	4	59	392	455		399	854
2009	5	58	382	445		328	773
2010	1	57	398	456		326	782
2011	1	57	404	462		274	736
2012	2	58	400	460		243	703
2013	3	66	401	470		217	687
2014	5	68	409	482		213	695
2015	5	76	425	506		214	720

Font: Agència Valenciana del Turisme



Oferta turística municipal i comarcal 2015

**AGÈNCIES DE VIATGES**

Evolució de l'oferta turística a la província de València 1991-2015. Taxa de variació interanual (%)

Any	CASES CENTRALS				Total Cases Centrals	SUCURSALS	TOTAL GENERAL
	Majorista	Major/minor	Minorista	Total sucursals		Total	
1991	100,0	0,0	15,1	16,3	4,7	10,2	
1992	-25,0	0,0	0,0	-1,1	10,0	4,4	
1993	0,0	0,0	10,7	9,8	9,1	9,4	
1994	0,0	0,0	6,5	5,9	18,5	12,4	
1995	33,3	20,0	4,0	5,6	10,9	8,5	
1996	0,0	66,7	-1,0	2,7	19,7	12,2	
1997	0,0	30,0	13,7	14,7	11,8	12,9	
1998	-25,0	15,4	14,7	13,5	12,6	13,0	
1999	33,3	53,3	9,8	14,6	10,7	12,3	
2000	25,0	-4,3	8,2	6,9	6,8	6,8	
2001	40,0	40,9	-1,9	4,3	12,6	9,1	
2002	-28,6	16,1	7,1	7,3	0,0	2,9	
2003	0,0	5,6	6,6	6,3	6,0	6,1	
2004	-20,0	2,6	12,4	10,0	4,6	6,9	
2005	0,0	12,8	13,6	13,2	13,6	13,4	
2006	0,0	2,3	19,0	16,1	10,3	12,8	
2007	0,0	13,3	26,8	24,5	5,6	14,0	
2008	0,0	15,7	15,0	14,9	-4,5	4,9	
2009	25,0	-1,7	-2,6	-2,2	-17,8	-9,5	
2010	-80,0	-1,7	4,2	2,5	-0,6	1,2	
2011	0,0	0,0	1,5	1,3	-16,0	-5,9	
2012	100,0	1,8	-1,0	-0,4	-11,3	-4,5	
2013	50,0	13,8	0,3	2,2	-10,7	-2,3	
2014	66,7	3,0	2,0	2,6	-1,8	1,2	
2015	0,0	11,8	3,9	5,0	0,5	3,6	

Font: Agència Valenciana del Turisme

Oferta turística municipal i comarcal 2015

**EMPRESSES DE TURISME ACTIU**

Evolució de l'oferta turística a la província de València 2013-2015

	<b>NOMBRE</b>
<i>Any</i>	<i>Única</i>
<b>2013</b>	32
<b>2014</b>	46
<b>2015</b>	57

Evolució de l'oferta turística a la província de València 2014-2015. Taxa de variació interanual (%)

	<b>NOMBRE</b>
<i>Any</i>	<i>Única</i>
<b>2014</b>	43,8
<b>2015</b>	23,9

Font: Agència Valenciana del Turisme

