

**Oferta turística
municipal y comarcal
de la Comunitat Valenciana
2022**



ÍNDICE

Presentación	5
Principales resultados	6

Oferta turística municipal de la provincia de Alicante

Hoteles	36
Hostales	38
Pensiones	40
Apartamentos	42
Campings	46
Casas Rurales	47
Albergues	50
Restaurantes	51
Agencias de Viajes	55
Empresas de Turismo Activo	57

Oferta turística municipal de la provincia de Castellón

Hoteles	60
Hostales	62
Pensiones	63
Apartamentos	64
Campings	68
Casas Rurales	69
Albergues	72
Restaurantes	73
Agencias de Viajes	76
Empresas de Turismo Activo	77

Oferta turística municipal de la provincia de Valencia

Hoteles	79
Hostales	81
Pensiones	82
Apartamentos	84
Campings	89
Casas Rurales	90
Albergues	94
Restaurantes	95
Agencias de Viajes	102
Empresas de Turismo Activo	105

Oferta turística comarcal

Hoteles	108
Hostales	109
Pensiones	110
Apartamentos	111
Campings	112
Casas Rurales	113
Albergues	114
Restaurantes	115
Agencias de Viajes	116
Empresas de Turismo Activo	117

Evolución de la oferta turística en la Comunitat Valenciana 1990-2022

Hoteles	119
Hostales	121
Pensiones	123
Apartamentos	124
Campings	126
Casas Rurales	128
Albergues	130
Restaurantes	132
Agencias de Viajes	134
Empresas de Turismo Activo	136

Evolución de la oferta turística en la provincia de Alicante 1990-2022

Hoteles	138
Hostales	140
Pensiones	142
Apartamentos	143
Campings	145
Casas Rurales	147
Albergues	149
Restaurantes	151
Agencias de Viajes	153
Empresas de Turismo Activo	155

Evolución de la oferta turística en la provincia de Castellón 1990-2022

Hoteles	157
Hostales	159
Pensiones	161
Apartamentos	162
Campings	164
Casas Rurales	166
Albergues	168
Restaurantes	170
Agencias de Viajes	172
Empresas de Turismo Activo	174

Evolución de la oferta turística en la provincia de Valencia 1990-2022

Hoteles	176
Hostales	178
Pensiones	180
Apartamentos	181
Campings	183
Casas Rurales	185
Albergues	187
Restaurantes	189
Agencias de Viajes	191
Empresas de Turismo Activo	193

PRESENTACIÓN

Turisme Comunitat Valenciana pone, un año más, a disposición del sector turístico el anuario Oferta Turística Municipal y Comarcal de la Comunitat Valenciana, como resultado de la explotación estadística del Registro de Turismo de la Comunitat Valenciana.

En 2022, el sector turístico, después de la pandemia, muestra una destacada recuperación con la creación de **nueva oferta turística**. A 31 de diciembre de 2022, la Comunitat Valenciana contaba con una oferta de 686.087 plazas de alojamiento turístico, un 3,2% más que en diciembre 2021, donde destaca la evolución de los campings (4,5%) seguida por la de los apartamentos y viviendas turísticas (4%).

La oferta de plazas en **establecimientos hoteleros** (hoteles, hostales, pensiones y albergues de ciudad), estimada en 147.959 plazas, permanece estable con un crecimiento del 0,5%. Además, la oferta de plazas en hoteles de **4 y 5 estrellas**, mayoritaria, se incrementa un 4,2%.

La oferta de **campings**, con 77.322 plazas, se recupera por encima de la media.

Por su parte, los **apartamentos y viviendas de alquiler** representan un 65,4% del total de la oferta de alojamiento, con 448.862 plazas, y acumulan 8 años de destacado crecimiento. Por puntos turísticos, Benidorm se mantiene como primer destino en número de plazas y crece, en 2022, un 4,6%. Por el contrario, la ciudad de València, después del intenso incremento de años anteriores, decrece por cuarto año consecutivo (-0,6%), mientras que Torrevieja, con un incremento del 16,9%, ocupa la segunda posición en crecimiento interanual.

La modalidad de **alojamiento rural**, con una oferta de 11.944 plazas, distribuida en casas rurales y albergues, mantiene las cifras de 2021 (-0,4% interanual).

La intermediación turística se recupera a 31 de diciembre, con 1.381 agencias de viajes, un 0,7% más que en 2021, las oficinas principales que representan el 74% han crecido un 2%, mientras que el número de establecimientos ha bajado un 3%. Destaca el incremento en el litoral de Castellón y en la ciudad de València.

La oferta de **establecimientos de restauración**, estimada en 14.968, ha crecido levemente (0,1%) respecto al año anterior, con un destacado incremento (5,8%) en los restaurantes de primera categoría de la ciudad de València.

Finalmente, hay que destacar que la oferta de **empresas de turismo activo**, que ya suma 535, continúa en expansión con un incremento del 4,9%.

Valencia, febrero de 2023
Área de Competitividad Turística
Turismo Comunidad Valenciana

PRINCIPALES RESULTADOS

Fuente: Turisme Comunitat Valenciana. Registro de Turismo de la Comunitat Valenciana

En 2022, la Comunitat Valenciana cuenta con un total de **93.349 unidades de alojamiento turístico** que suman una oferta total de **686.087 plazas**. Del total de plazas, un 65,4% corresponde a la modalidad de apartamentos, un 21,6% a establecimientos hoteleros¹, un 11,3% a campings y el 1,7% restante a alojamiento rural.

La provincia de **Alicante** concentra el 60,6% de la oferta, seguida por **València** (21,3%) y **Castellón** (18,1%).

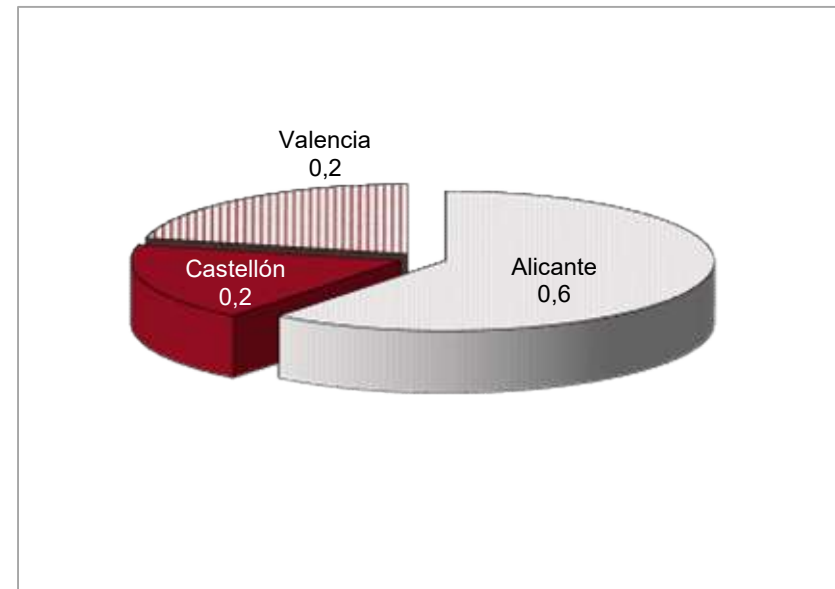
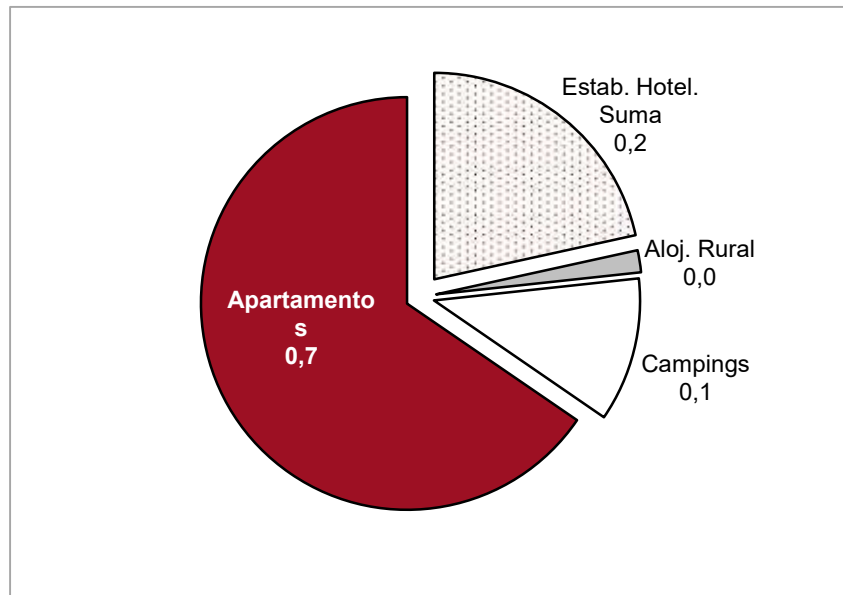

¹ Hoteles, hostales, pensiones (incluye B&B) y albergues urbanos

Oferta turística municipal y comarcal 2022

En 2022, la recuperación después de la pandemia se muestra con la creación de nueva oferta turística en todas las tipologías, excepto en el alojamiento rural (-0,4%) El número de **plazas** de alojamiento ha crecido un 3,2% interanual, la modalidad de campings crece por encima de la media (4,5%).

Por **provincias**, se observa un crecimiento en Alicante (6,1%). Castellón permanece estable (0,1%) mientras que València decrece un 1,9%.

Variación 2022-2021

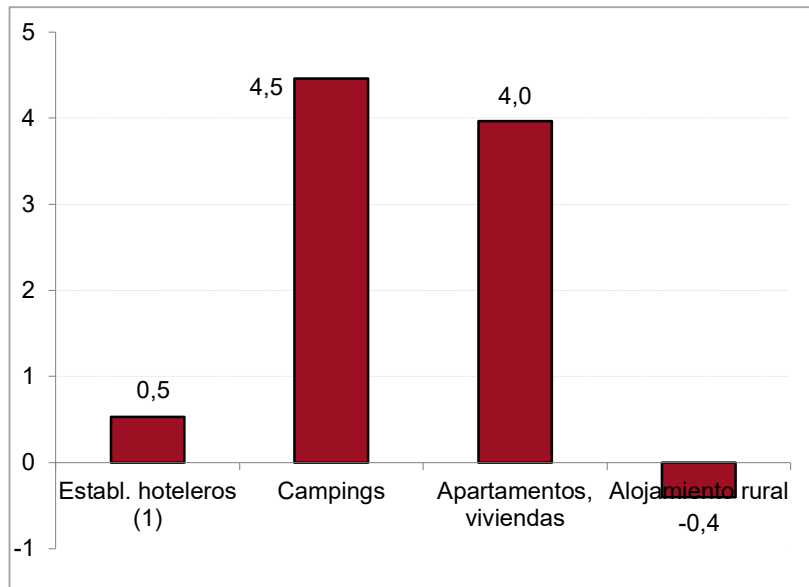

(1) Hoteles, hostales, pensiones (incluye B&B) y albergues de ciudad

Variación 2022-2021

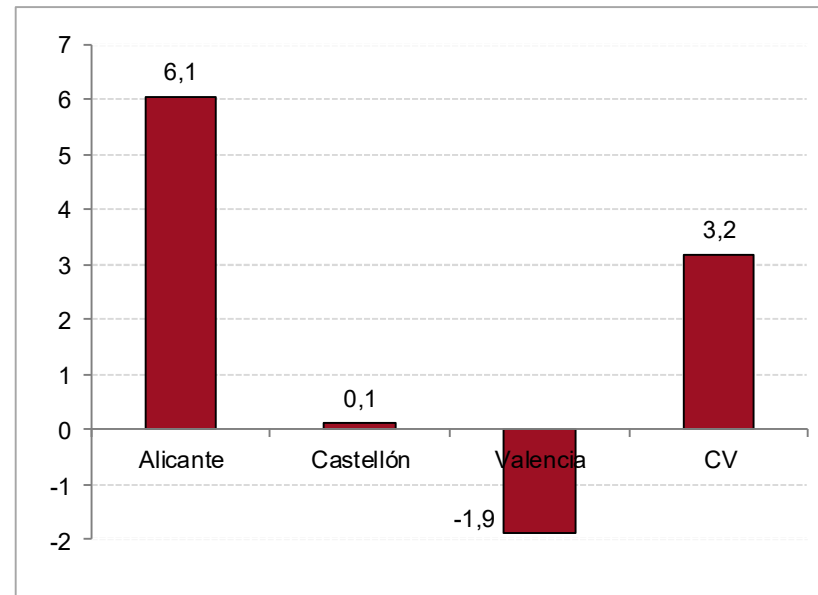

Oferta turística municipal y comarcal 2022

Por zonas, destaca la evolución de las zonas de litoral de Alicante sin Benidorm (6,7%) y el interior de Alicante (6,5%). El incremento en las zonas de litoral se ha debido principalmente al desarrollo de oferta en las modalidades de campings (4,6%) y viviendas turísticas (4%).

**Total oferta alojamiento por zonas turísticas
Variación 2022-21**

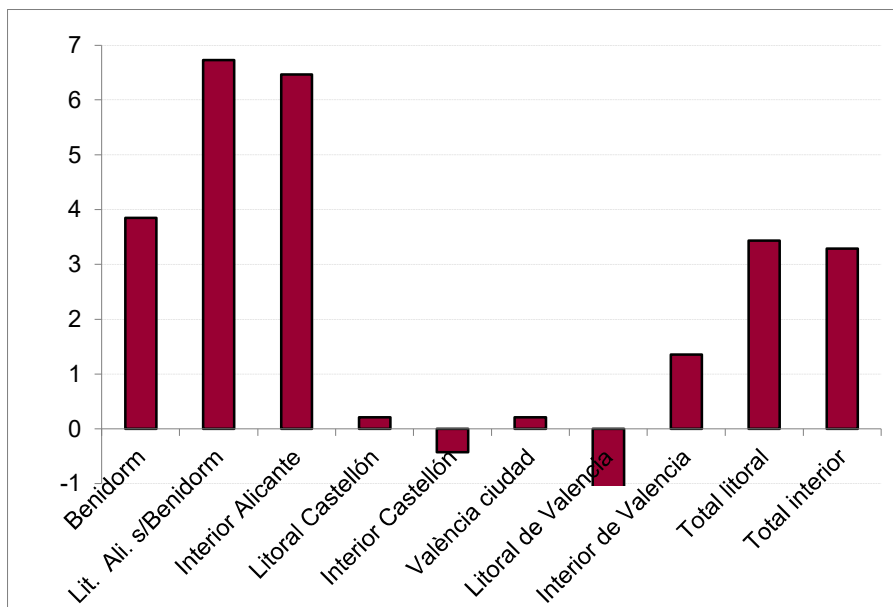

Variación 2022-2021 plazas en zonas de litoral

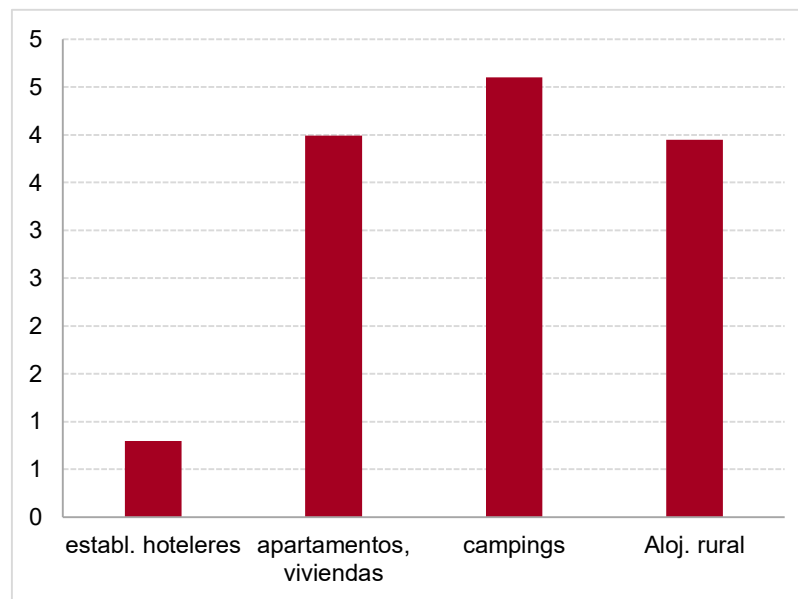

Hoteles

La Comunitat Valenciana cuenta con una oferta de **133.024 plazas en hoteles**, un 0,1% superior a 2021.

La provincia de Alicante concentra el 55,5%, seguida de València (27,6%) y Castellón (16,9%). Respecto al año anterior, la oferta de plazas se ha incrementado en la provincia de Alicante (0,7%) y en la de Castellón (0,2%) y ha disminuido en la de València (-1,1%). Por zonas, destaca el incremento del interior de Castellón (2,4%), el interior de Alicante (2,0%) y Benidorm (1%) que concentra el 32,8% de las plazas.

Número de establecimientos hoteleros (hoteles)

ZONA Y PROVINCIAS	ESTRELLAS					TOTAL
	1	2	3	4	5	
PROVINCIA ALICANTE	46	70	140	119	13	388
Benidorm	9	18	52	55	4	138
Alicante. Litoral	23	34	66	53	6	182
Alicante. Interior	14	18	22	11	3	68
PROVINCIA CASTELLÓN	29	54	45	41	1	170
Castellón. Litoral	15	37	23	35	1	111
Castellón. Interior	14	17	22	6	-	59
PROVINCIA VALENCIA	35	68	87	75	9	274
València ciudad *	4	20	34	46	8	112
València. Litoral	8	20	27	14	-	69
València. Interior	23	28	26	15	1	93
C.VALENCIANA	110	192	272	235	23	832
Total litoral**	55	109	168	157	11	500
Total interior	51	63	70	32	4	220

(*) Únicamente incluye el municipio de Valencia. (**) El litoral no incluye la zona València ciudad

Número de plazas en establecimientos hoteleros (hoteles)

ZONAS Y PROVINCIAS	ESTRELLAS					TOTAL
	1	2	3	4	5	
PROVINCIA ALICANTE	2.058	4.463	27.732	36.264	3.287	73.804
Benidorm	417	2.261	17.503	22.300	1.092	43.573
Alicante. Litoral	1.219	1.614	9.041	12.476	1.463	25.813
Alicante. Interior	422	588	1.188	1.488	732	4.418
PROVINCIA CASTELLÓN	886	2.671	4.456	14.102	374	22.489
Castellón. Litoral	582	1.974	3.089	13.738	374	19.757
Castellón. Interior	304	697	1.367	364	-	2.732
PROVINCIA VALENCIA	1.753	4.022	11.438	17.485	2.033	36.731
València ciudad *	107	1.233	4.327	10.407	2.008	18.082
Valencia. Litoral	195	1.310	4.541	4.815	-	10.861
Valencia. Interior	1.451	1.479	2.570	2.263	25	7.788
C.VALENCIANA	4.697	11.156	43.626	67.851	5.694	133.024
Total litoral**	2.413	7.159	34.174	53.329	2.929	100.004
Total interior	2.177	2.764	5.125	4.115	757	14.938

(*) (*) Únicamente incluye el municipio de Valencia. (**) El litoral no incluye la zona València ciudad

Variación interanual de plazas en hoteles por zonas

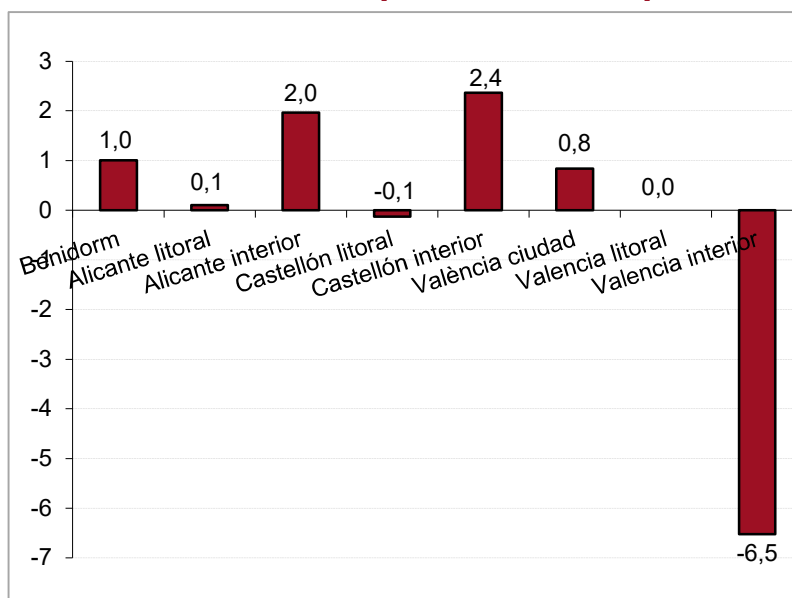

Oferta turística municipal y comarcal 2022

La oferta de plazas crece en todas las categorías, excepto en la modalidad de 1 estrella (-6,0%) y de 3 estrellas (-5,5%). La modalidad de 4 estrellas es la que más crece (4,4%). La oferta de plazas de 4 y 5 estrellas **es mayoritaria**, con un 55,3% del total y se ha incrementado un 4,2%.

Evolución de las plazas en establecimientos hoteleros (hoteles)

	ESTRELLAS					TOTAL
	1	2	3	4	5	
COMUNITAT VALENCIANA	-6,0	1,0	-5,5	4,4	1,9	0,1
Alicante interior	0,5	-19,6	8,0	9,7	0,8	2,0
Total litoral*	-7,1	1,6	-4,9	4,2	3,5	0,4
Total interior	0,1	-2,5	-9,9	5,9	0,8	-2,6

* No incluye la ciudad de València

Hostales

La Comunitat Valenciana cuenta con **7.018 plazas en hostales**. La oferta en el número de establecimientos de esta modalidad ha crecido un 1,3% en 2022 –un 1,8% en número de plazas-. Por zonas, el número de establecimientos crece en Benidorm (25%) y en el interior de Alicante (12,5%), y decrece en el interior de Castellón (-6,5%) y en el interior de Valencia (-5,7%).

**Número y plazas en establecimientos
hoteleros (hostales)**

ZONAS Y PROVINCIAS	TOTAL	
	Número	Plazas
PROVINCIA ALICANTE	112	3.464
Benidorm	5	184
Alicante. Litoral	80	2.480
Alicante. Interior	27	800
PROVINCIA CASTELLÓN	49	1.276
Castellón. Litoral	20	569
Castellón. Interior	29	707
PROVINCIA VALÈNCIA	67	2.278
València ciudad *	22	809
Valencia. Litoral	12	324
Valencia. Interior	33	1.145
C.VALENCIANA	228	7.018
Total litoral**	117	3.557
Total interior	89	2.652

(*) Únicamente incluye el municipio de València.

(**) El litoral no incluye la zona València ciudad

Variación interanual de plazas en hostales por zonas

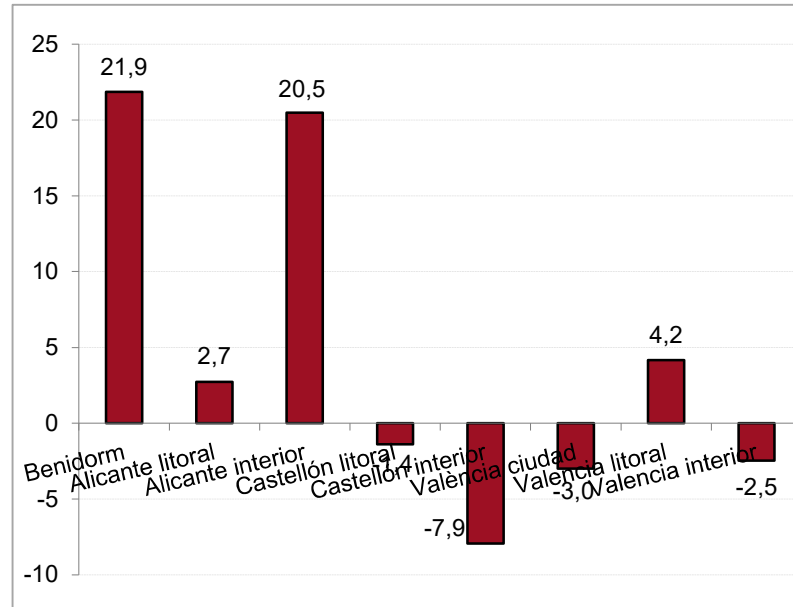

Pensiones

En 2022, la oferta de plazas en pensiones, **5.835**, se ha incrementado un 0,1% respecto a 2021. Por provincias, el crecimiento ha sido generalizado en Castellón (1,2%) y en Alicante (3,3%); en València, la variación interanual ha bajado un 2,7%.

Evolución de las plazas en pensiones

	2022	% variación
Alicante	2.415	3,3
Castellón	680	1,2
València	2.740	-2,7
Comunitat Valenciana	5.835	0,1

Serie anual plazas en pensiones de la Comunitat Valenciana

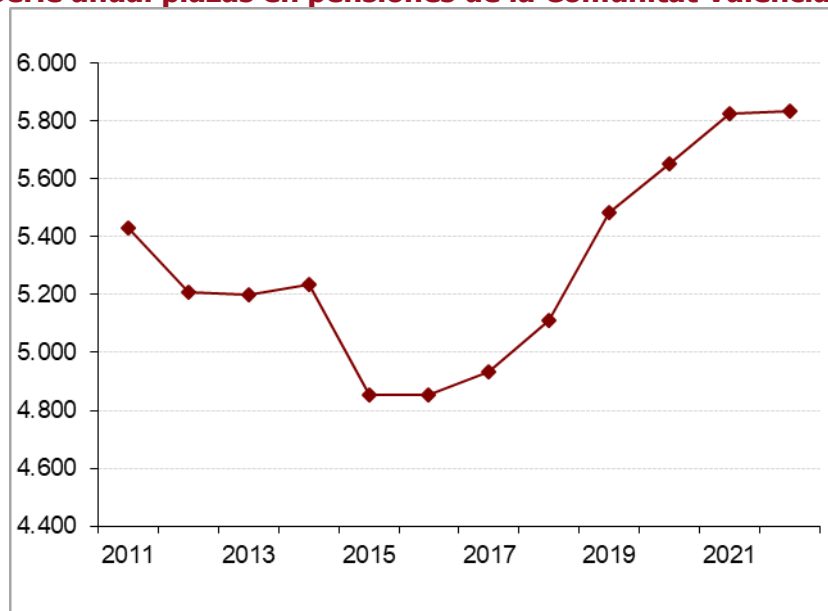

Albergues de ciudad

La oferta de la modalidad de albergues de ciudad de la Comunitat Valenciana se compone, en 2022, de 30 establecimientos con una oferta de 2.082 plazas, repartidas entre las provincias de Alicante y València. Respecto a 2021, se ha sumado un nuevo establecimiento en Benidorm, en el litoral de Alicante y en el interior de València, y dos establecimientos más en la ciudad de València.

Número y plazas albergues de ciudad

ZONAS Y PROVINCIAS				
	Número	% var.	Plazas	% var.
Benidorm	1	n.d.	45	n.d.
Litoral Alicante	15	7,1	888	32,5
València ciudad	11	22,2	960	17,4
Interior Valencia	3	50,0	189	40,0
C. VALENCIANA	30	20,0	2.082	28,3

El Decreto 10/2021, de 22 de enero, del Consell, de aprobación del Reglamento regulador del alojamiento turístico en la Comunitat Valenciana, que entró en vigor el 8 de mayo de 2021, desarrolla en su Capítulo VI los albergues turísticos como una modalidad específica de alojamiento turístico. Después de la entrada en vigor del Decreto 1/2022, de 14 de enero, del Consell, de regulación del Registro de Turismo de la Comunitat Valenciana (DOGV de 7 de febrero de 2022), disponen de sección propia.

Apartamentos y viviendas turísticas

La oferta en apartamentos y viviendas turísticas de la Comunitat Valenciana a 31 de diciembre de 2022 ascendía a **448.862 plazas**, lo cual representa un **incremento** interanual del 4%, esto indica que se trata de un segmento en desarrollo, al cual ha contribuido su comercialización a través de plataformas en línea. Respecto a 2021, continúa el incremento de los apartamentos gestionados directamente por los particulares (14,9%), que ya gestionan un 48% de la oferta registrada

Evolución plazas en apartamentos turísticos Comunitat Valenciana

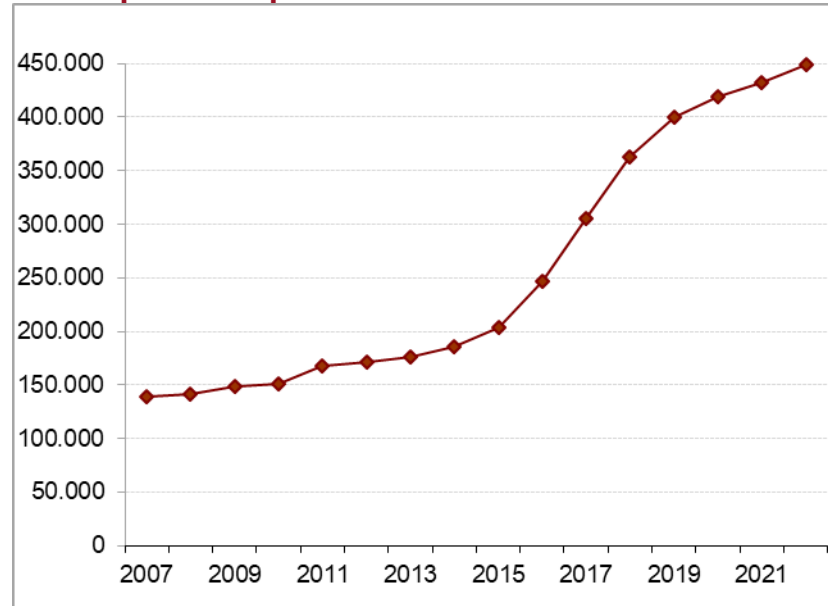

El volumen y estructura de este segmento de oferta hace necesaria una especial atención en la lucha contra el intrusismo. La defensa del sector reglado y la profesionalización del turismo es una estrategia fundamental de la Generalitat Valenciana que afronta desde Turisme Comunitat Valenciana, tanto a través de la disciplina y apertura de expedientes sancionadores, como a través de la defensa en positivo de los valores de elegir bien el alojamiento reglado para garantizar los derechos del turista y construir un modelo basado en la calificación y la excelencia.

Clasificación de las viviendas, según tipo de gestión

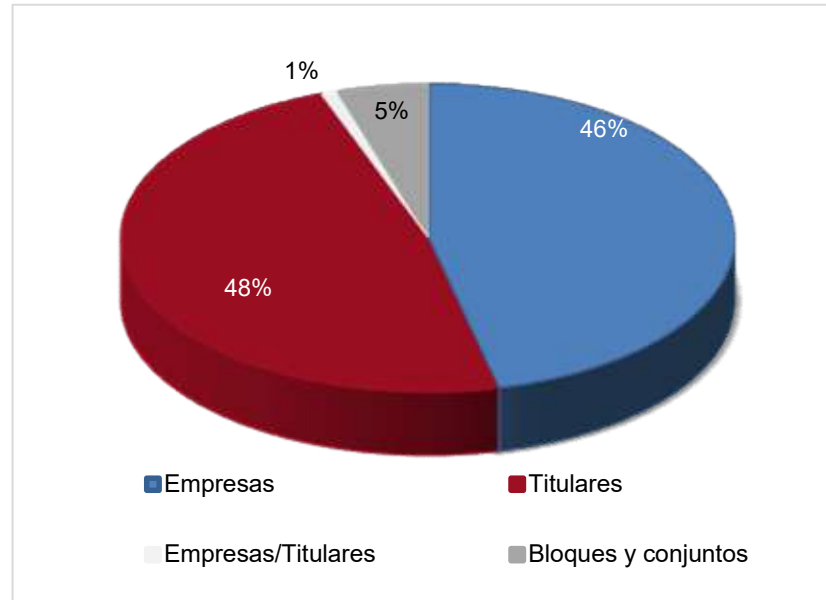

% variación 2022-21 por tipo de gestión

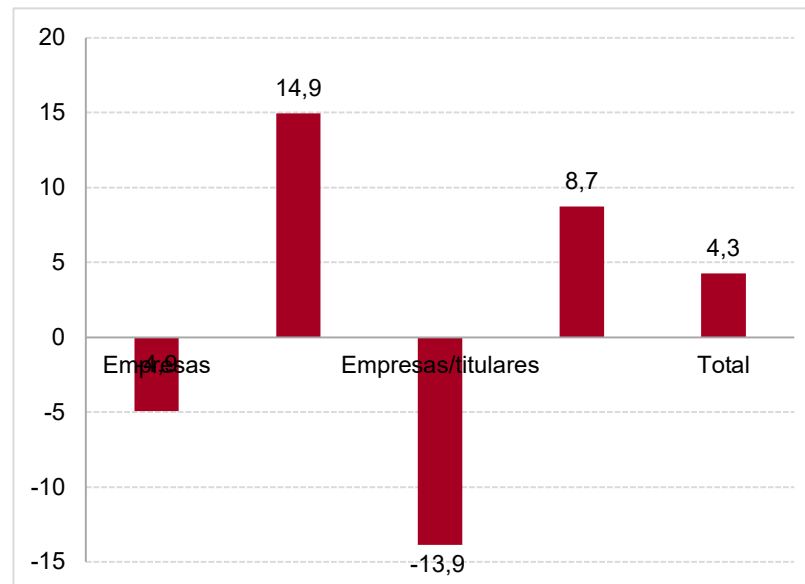

Oferta turística municipal y comarcal 2022

La mayoría de las plazas se concentra en la provincia de Alicante (66,2%), seguida por la provincia de València (17,4%) y Castellón (16,4%).

Número y plazas de apartamentos

ZONAS Y PROVINCIAS	CATEGORÍAS						TOTAL	
	ESTÁNDAR		PRIMERA		SUPERIOR			
	Número	Plazas	Número	Plazas	Número	Plazas	Número	Plazas
PROVINCIA ALICANTE	56.360	271.371	3.506	16.670	1.493	9.092	61.359	297.133
Benidorm	8.316	31.242	831	3.242	70	359	9.217	34.843
Alicante. Litoral	44.571	220.944	2.518	12.448	1.264	7.603	48.353	240.995
Alicante. Interior	3.473	19.185	157	980	159	1.130	3.789	21.295
PROVINCIA CASTELLÓN	13.904	72.363	246	1.071	67	395	14.217	73.829
Castellón. Litoral	12.867	67.169	237	1.030	60	365	13.164	68.564
Castellón. Interior	1.037	5.194	9	41	7	30	1.053	5.265
PROVINCIA VALENCIA	14.803	76.259	203	1.073	79	568	15.085	77.900
València ciudad *	5.541	26.099	57	290	6	37	5.604	26.426
Valencia. Litoral	8.242	43.891	128	654	59	396	8.429	44.941
Valencia. Interior	1.020	6.269	18	129	14	135	1.052	6.533
C. VALENCIANA	85.067	419.993	3.955	18.814	1.639	10.055	90.661	448.862
Total litoral**	73.996	363.246	3.714	17.374	1.453	8.723	79.163	389.343
Total interior	5.530	30.648	184	1.150	180	1.295	5.894	33.093

(*) Únicamente incluye el municipio de Valencia. (**) El litoral no incluye la zona Valencia ciudad

La oferta de plazas se ha incrementado tanto en el **interior** (7,6%) como en el **litoral** (4%), el incremento es generalizado en todas las zonas turísticas, excepto en el interior de Castellón, València ciudad y el litoral de València. Destaca el incremento de la provincia de Alicante (7%) y la zona del interior de la provincia de Valencia (12%); la provincia de Castellón (0,5%) permanece estable y la de València decrece (-3,3%)

Variación interanual de plazas en apartamentos por zonas

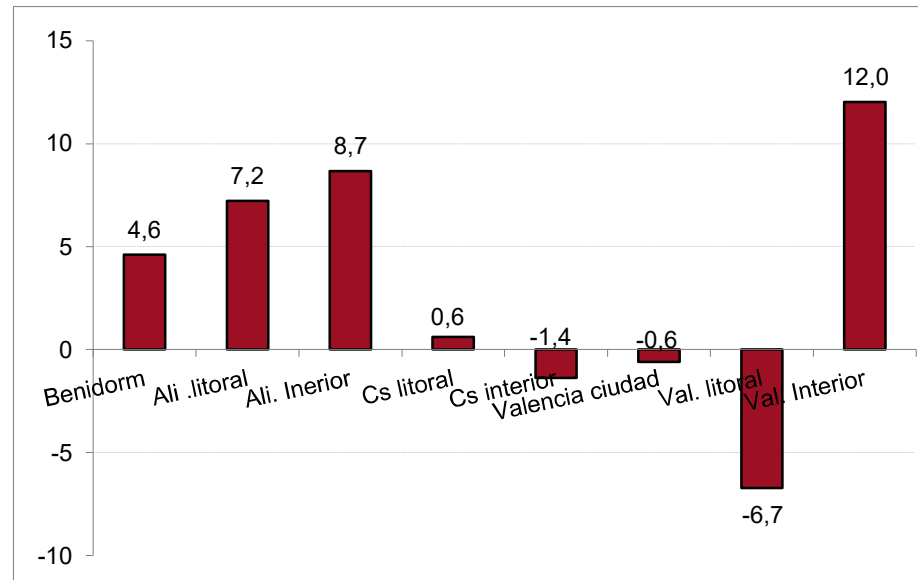

El crecimiento interanual de las plazas ofrecidas se ha extendido a las categorías estándares y superior.

Evolución de las plazas en apartamentos por categorías

	Estándar	Primera	Superior	Total
COMUNITAT VALENCIANA	419.993	18.814	10.055	448.862
2022-2021	4,0	1,3	9,8	4,0

Oferta turística municipal y comarcal 2022

Benidorm es el primer destino en número de plazas, y crece un 4,6%; destacan los incrementos experimentados por Torrevieja (16,9%), Santa Pola (13,8%), Jávea (10%) y Orihuela (10%),

Evolución de plazas en apartamentos en los municipios con mayor oferta 2022-2021

Municipio	Plazas	% variación 2022-21
Benidorm	34.843	4,6
Jávea	33.580	10,0
Torrevieja	26.829	16,9
València	26.426	-0,6
Calp	26.304	-0,6
Dénia	24.613	4,1
Oropesa del Mar	22.782	-0,5
Orihuela	22.422	10,0
Alicante	18.971	5,6
Peñíscola	18.044	-3,1
Teulada	13.921	5,8
Gandia	13.234	-10,3
Santa Pola	12.220	13,8
Alcalà de Xivert / Alcossebre	11.084	-1,6

La ciudad de València, después del fuerte incremento experimentado hasta el año 2018, vuelve a decrecer este año (-0,6%), tal como lo hizo en 2019 (-0,1%). Alicante y Castellón de la Plana crecen a buen ritmo, mientras que Elche continúa creciendo intensamente, habiendo multiplicado la oferta por 7,5 desde 2015.

**Serie plazas en apartamentos principales ciudades,
números índice: 2015=100**

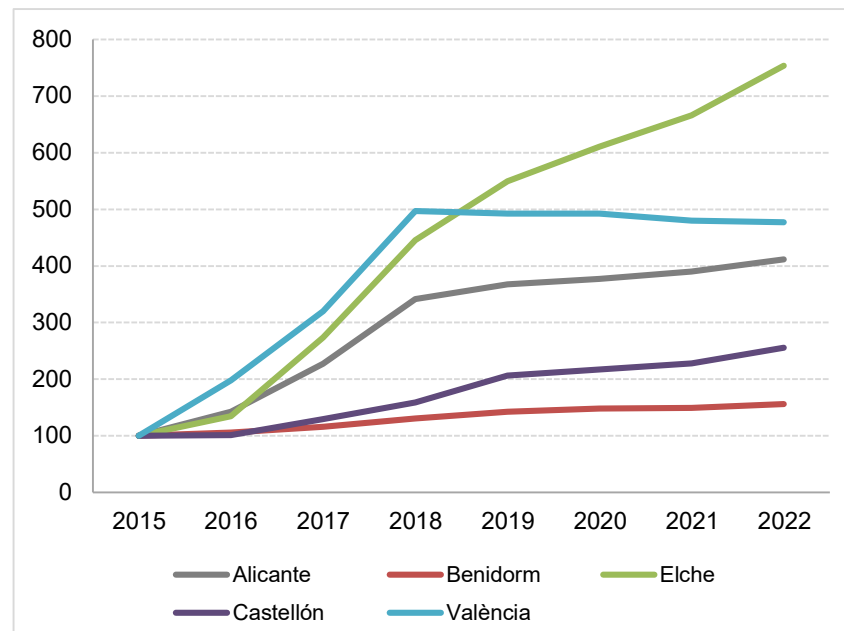

Oferta turística municipal y comarcal 2022

Campings

La Comunitat Valenciana cuenta con una oferta de **77.322 plazas en campings**. Esta oferta corresponde un 45,2% a la provincia de Alicante, un 27,9% a la de Castellón y un 26,9% a la de València.

Respecto a 2021, el número de plazas ha subido (4,5%). Crece Benidorm (11,7%) y el litoral de Alicante (10,6%).

Número y plazas de campings

ZONAS Y PROVINCIAS	1*		2*		3 *		4*		5*	
	número	Plazas	Número	Plazas	Número	Plazas	Número	Plazas	Número	Plazas
PROVINCIA ALICANTE	4	336	9	3.357	27	16.167	9	6.659	4	8.455
Benidorm	-	-	1	2.003	5	6.188	3	4.149	1	666
Alicante. Litoral	3	298	8	1.354	17	8.995	5	2.317	2	2.946
Alicante. Interior	1	38	-	-	5	984	1	193	1	4.843
PROVINCIA CASTELLÓN	3	226	0	0	23	8.981	16	9.053	2	3.281
Castellón. Litoral	1	165	-	-	17	7.362	13	8.137	2	3.281
Castellón Interior	2	61	-	-	6	1.619	3	916	-	-
PROVINCIA VALENCIA	4	641	5	680	26	15.228	8	4.258	0	0
València ciudad*	-	-	-	-	2	1.021	-	-	-	-
Valencia. Litoral	-	-	2	378	16	11.422	4	2.893	-	-
Valencia. Interior	4	641	3	302	8	2.785	4	1.365	-	-
C.VALENCIANA	11	1.203	14	4.037	76	40.376	33	19.970	6	11.736
Total litoral**	4	463	11	3.735	55	33.967	25	17.496	5	6.893
Total interior	7	740	3	302	19	5.388	8	2.474	1	4.843

(*) Únicamente incluye el municipio de Valencia. (**) El litoral no incluye la zona Valencia ciudad

Evolución de las plazas en campings por zonas

	2022	%variación
PROVINCIA ALICANTE	34.974	10,0
Benidorm	13.006	11,7
Alicante. Litoral	15.910	10,6
Alicante. Interior	6.058	5,0
PROVINCIA CASTELLÓN	21.541	-0,5
Castellón. Litoral	18.945	-0,7
Castellón. Interior	2.596	0,8
PROVINCIA VALENCIA	20.807	1,2
València ciudad*	1.021	0,0
Valencia. Litoral	14.693	0,0
Valencia. Interior	5.093	4,9
COMUNITAT VALENCIANA	77.322	4,5
Total litoral**	62.554	4,6
Total interior	13.747	4,1

(*) Únicamente incluye el municipio de Valencia. (**) El litoral no incluye la zona Valencia ciudad

Un 52,2% de la oferta corresponde a la categoría 3 estrellas, que ha permanecido estable (0,6%) en 2022; le sigue en importancia la oferta de 4 estrellas (25,8%) que crece (8,9%); en 2022 ha crecido la oferta un 4,5%.

Evolución de las plazas en campings

	1*	2*	3*	4*	5*	TOTAL
COMUNITAT VALENCIANA	1.203	4.037	40.376	19.970	11.736	77.322
2022-2021	17,3	9,8	0,6	8,9	8,2	4,5

Cuota plazas en campings, según categoría

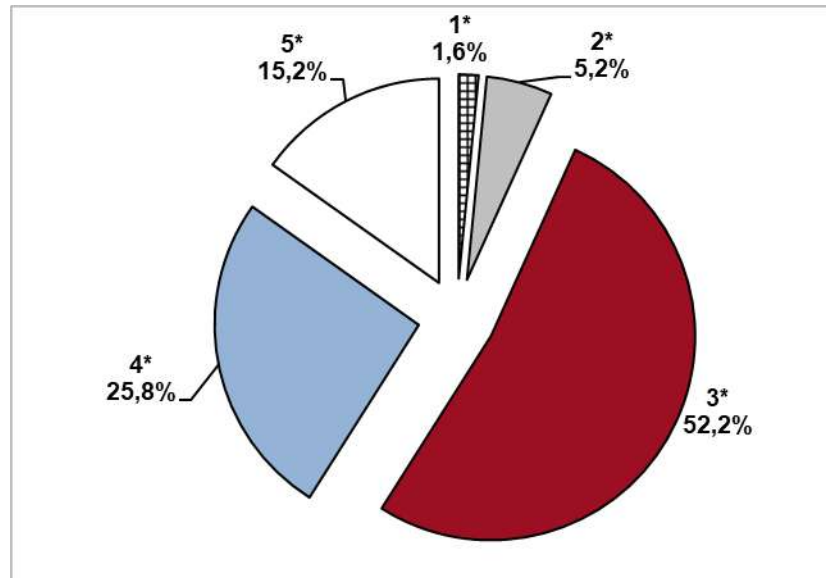

Oferta turística municipal y comarcal 2022

Alojamiento Rural

Casas Rurales

La Comunitat Valenciana ofrece **8.643 plazas en casas rurales**, de ellas un 37,1% se localiza en la provincia de Castellón, un 34,7% en la provincia de Valencia y el 28,1% restante en la de Alicante.

Respecto a 2021, la oferta se ha incrementado (0,6%); por provincias, crece Alicante (3,7%), permanece estable Valencia (-0,1%) y decrece Castellón (-1%).

Número y plazas de casas rurales

ZONAS Y PROVINCIAS	1*		2*		3*		4*		5*	
	Número	Plazas	Número	Plazas	Número	Plazas	Número	Plazas	Número	Plazas
PROVINCIA ALICANTE	29	261	217	1842	10	103	18	211	1	16
Benidorm	0	0	0	0	0	0	0	0	0	0
Alicante. Litoral	2	26	9	88	2	23	0	0	0	0
Alicante. Interior	27	235	208	1754	8	80	18	211	1	16
PROVINCIA CASTELLÓN	29	237	354	2553	25	206	24	189	3	24
Castellón. Litoral	1	3	7	65	0	0	2	12	0	0
Castellón. Interior	28	234	347	2488	25	206	22	177	3	24
PROVINCIA VALÈNCIA	61	457	288	2248	14	120	16	163	1	13
València ciudad *	0	0	0	0	0	0	0	0	0	0
Valencia. Litoral	1	6	0	0	0	0	1	14	0	0
Valencia. Interior	60	451	288	2248	14	120	15	149	1	13
C.VALENCIANA	119	955	859	6643	49	429	58	563	5	53
Total litoral**	4	35	16	153	2	23	3	26	0	0
Total interior	115	920	843	6490	47	406	55	537	5	53

(*) Únicamente incluye el municipio de Valencia. (**) El litoral no incluye la zona Valencia ciudad

Evolución de las plazas en casas rurales

ALOJAMIENTO RURAL plazas	Casas rurales	% variación
PROVINCIA ALICANTE	2.433	3,7
Alicante. Litoral	137	7,0
Alicante. Interior	2.296	3,5
PROVINCIA CASTELLÓN	3.209	-1,0
Castellón. Litoral	80	0,0
Castellón. Interior	3.129	-1,1
PROVINCIA VALENCIA	3.001	-0,1
Valencia. Litoral	20	0,0
Valencia. Interior	2.981	-0,1
COMUNITAT VALENCIANA	8.643	0,6
Total litoral*	237	3,9
Total interior	8.406	0,5

El 76,9% de la oferta de plazas en casas rurales de la Comunitat Valenciana se concentra en la categoría de 2 estrellas.

Cuota de las plazas en casas rurales

	1*	2*	3*	4*	5*	TOTAL
COMUNITAT VALENCIANA	11,0	76,9	5,0	6,5	0,6	100,0

Oferta turística municipal y comarcal 2022

Albergues rurales²

La Comunitat Valenciana ofrece 3.301 plazas en albergues rurales, de ellas un 50,6% se localiza en la provincia de València, un 24,1% en la provincia de Alicante y el 25,3% en la de Castellón.

Respecto a 2021, decrece destacadamente la oferta de plazas en el interior de Alicante y levemente en el interior de Castellón y se mantiene en el interior de València.

Número y plazas en albergues rurales

ZONAS Y PROVINCIAS	TOTAL/ Estándar	
	Número	Plazas
Alicante. Interior	15	794
Castellón. Interior	21	836
Valencia. Interior	28	1.671
C. VALENCIANA	64	3.301

Variación interanual de plazas en albergues por zonas

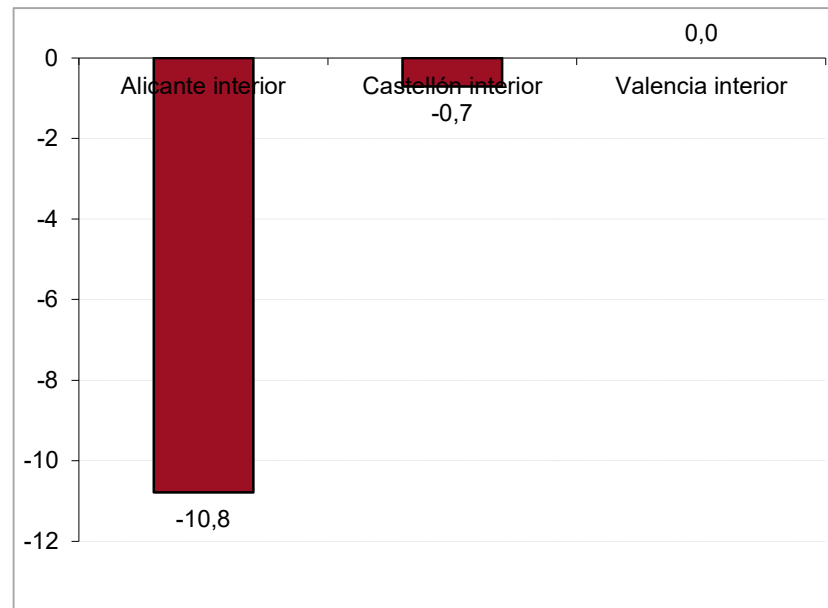

²El Decreto 10/2021, de 22 de enero, del Consell, de aprobación del Reglamento regulador del alojamiento turístico en la Comunidad Valenciana, que entró en vigor el 8 de mayo de 2021, desarrolla en su Capítulo VI los albergues turísticos como una modalidad específica de alojamiento turístico. Después de la entrada en vigor del Decreto 1/2022, de 14 de enero, del Consell, de regulación del Registro de Turismo de la Comunidad Valenciana (DOGV de 7 de febrero de 2022), disponen de sección propia.

OTROS ESTABLECIMIENTOS REGLAMENTADOS

Restaurantes

Según el Registro de Turismo, a fecha 31 de diciembre de 2022, la Comunitat Valenciana cuenta con un total de **14.968 establecimientos de restauración**, la provincia de Alicante concentra el 45,5% de los establecimientos, Castellón el 11,5% y Valencia el 43%.

En 2022, hay registrados 16 establecimientos más que el año anterior, la oferta ha crecido especialmente en la provincia de Valencia (19 establecimientos).

Número de restaurantes

ZONAS Y PROVINCIAS	CATEGORÍAS			TOTAL
	Tercera	Segunda	Primera	
PROVINCIA ALICANTE	44	423	6.344	6.811
Benidorm	3	28	601	632
Alicante. Litoral	34	334	4.449	4.817
Alicante. Interior	7	61	1.294	1.362
PROVINCIA CASTELLÓN	4	92	1.631	1.727
Castellón. Litoral	2	65	1.094	1.161
Castellón. Interior	2	27	537	566
PROVINCIA VALENCIA	100	294	6.036	6.430
València ciutat *	55	151	2.295	2.501
Valencia. Litoral	19	53	1.281	1.353
Valencia. Interior	26	90	2.460	2.576
C. VALENCIANA	148	809	14.011	14.968
Total litoral**	58	480	7.425	7.963
Total interior	35	178	4.291	4.504

(*) Únicamente incluye el municipio de Valencia. (**) El litoral no incluye la zona Valencia ciudad

Plazas en restaurantes

ZONAS Y PROVINCIAS	CATEGORÍAS			TOTAL
	Tercera	Segunda	Primera	
PROVINCIA ALICANTE	1.284	20.231	320.551	342.066
Benidorm	120	1.985	25.524	27.629
Alicante. Litoral	980	14.452	218.016	233.448
Alicante. Interior	184	3.794	77.011	80.989
PROVINCIA CASTELLÓN	247	9.935	107.704	117.886
Castellón. Litoral	127	6.873	69.624	76.624
Castellón. Interior	120	3.062	38.080	41.262
PROVINCIA VALENCIA	9.510	25.620	376.348	411.478
València ciudad *	5.869	10.787	122.341	138.997
Valencia. Litoral	1.060	3.943	80.150	85.153
Valencia. Interior	2.581	10.890	173.857	187.328
C. VALENCIANA	11.041	55.786	804.603	871.430
Total litoral**	2.287	27.253	393.314	422.854
Total interior	2.885	17.746	288.948	309.579

(*) Únicamente incluye el municipio de Valencia. (**) El litoral no incluye la zona Valencia ciudad

Variación interanual del número de restaurantes por zonas

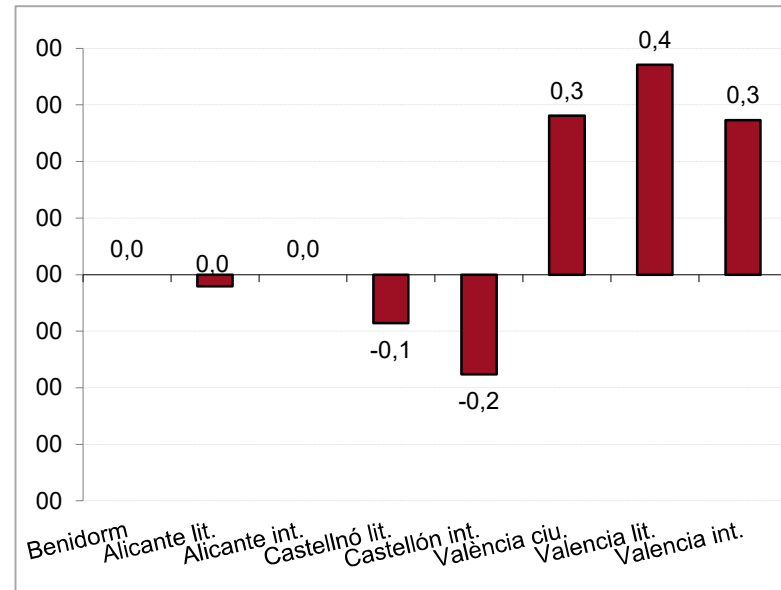

En 2021, el número de restaurantes se incrementó un 0,1%, los establecimientos de primera categoría crecieron un 2,1%.

Evolución de los restaurantes

	Tercera	Segunda	Primera	Total
COMUNITAT VALENCIANA	14.011	809	148	14.968
2022-2021	0,1	0,2	2,1	0,1

El número de plazas a 31 de diciembre, se estima en 871.430, lo cual supone un incremento del 2,1%.

Agencias de Viajes³

Según el Registro de Turismo, a fecha 31 de diciembre de 2022, la Comunitat Valenciana cuenta con un total de **1.381** agencias de viajes.

Un 74% corresponden a **oficinas principales** y un 26% son **establecimientos**. El 52,7% se concentra en la provincia de **València**.

Agencias de viajes

	Oficinas Principales	Establecimientos	TOTAL GENERAL
PROVINCIA ALICANTE	388	133	521
Benidorm	27	18	45
Alicante. Litoral	220	73	293
Alicante. Interior	141	42	183
PROVINCIA CASTELLÓN	96	36	132
Castellón. Litoral	67	21	88
Castellón. Interior	29	15	44
PROVINCIA VALENCIA	538	190	728
València ciudad	256	109	365
Valencia. Litoral	61	20	81
Valencia. Interior	221	61	282
COMUNITAT VALENCIANA	1.022	359	1.381
Total litoral	375	132	507
Total interior	391	118	509

(*) Únicamente incluye el municipio de Valencia. (**) El litoral no incluye la zona Valencia ciudad

³ El Decreto 10/2018, de 27 de julio, del Consell, de aprobación del Reglamento de Agencias de Viajes de la Comunidad Valenciana, establece la denominación “oficinas principales” para las antiguas “cases centrales” y “establecimientos” para las antiguas “sucursales”.

Variación interanual de agencias de viajes por zonas

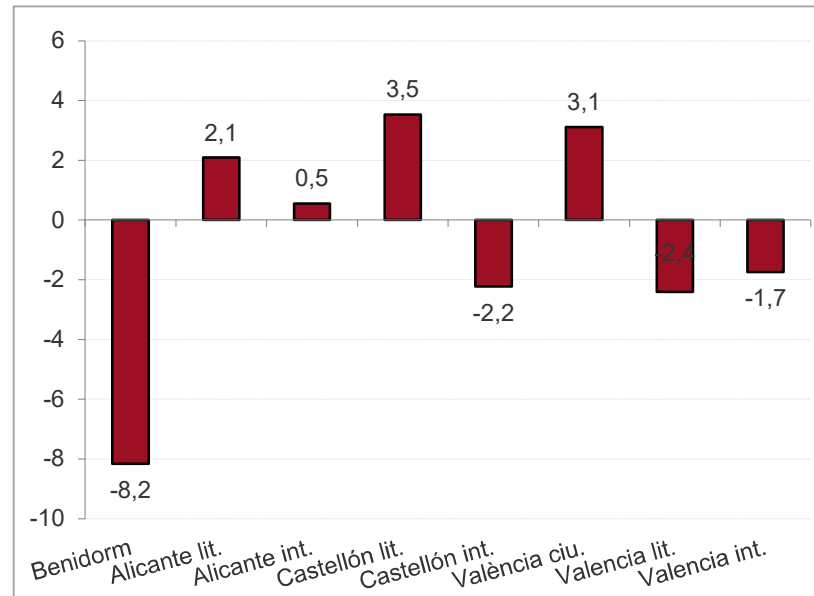

Evolución de las agencias de viajes

	Oficinas principales	Establecimientos	TOTAL
COMUNITAT VALENCIANA	1.022	359	1.381
2022-2021	2,0	-3,0	0,7

Respecto a 2021 se han registrado 9 agencias más en la Comunitat: se han implantado 20 nuevas oficinas principales mientras se han dado de baja 11 establecimientos.

Serie agencias de viajes en la Comunitat Valenciana

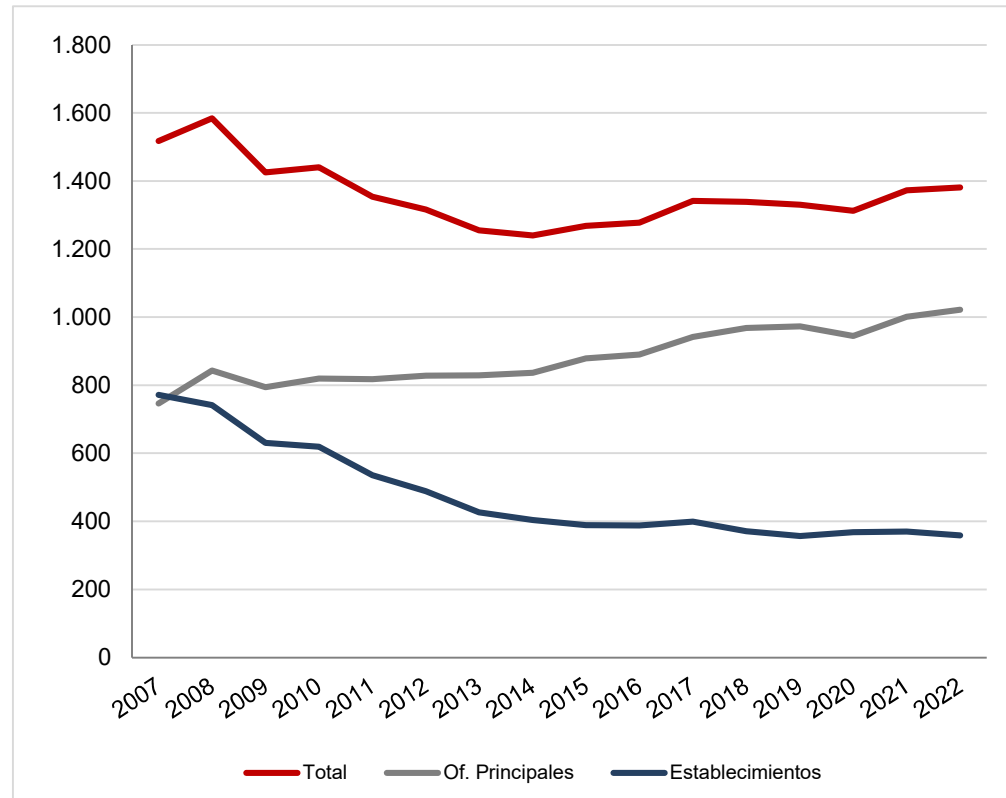

Turismo activo

Al finalizar 2022, en la Comunitat Valenciana estaban registradas **535 empresas de turismo activo**, lo cual representa un incremento del 4,9% respecto a 2021. La provincia de Alicante concentra el 52,7% de la oferta y ha crecido un 6%; la provincia de València concentra un 32,7% y ha crecido un 2,9% y la provincia de Castellón concentra el 14,6% restante y ha crecido un 5,4%.

Empresas de turismo activo

	2022	% variación
PROVINCIA ALICANTE	282	6,0
PROVINCIA CASTELLÓN	78	5,4
PROVINCIA VALENCIA	175	2,9
C.VALENCIANA	535	4,9

Serie empresas turismo activo

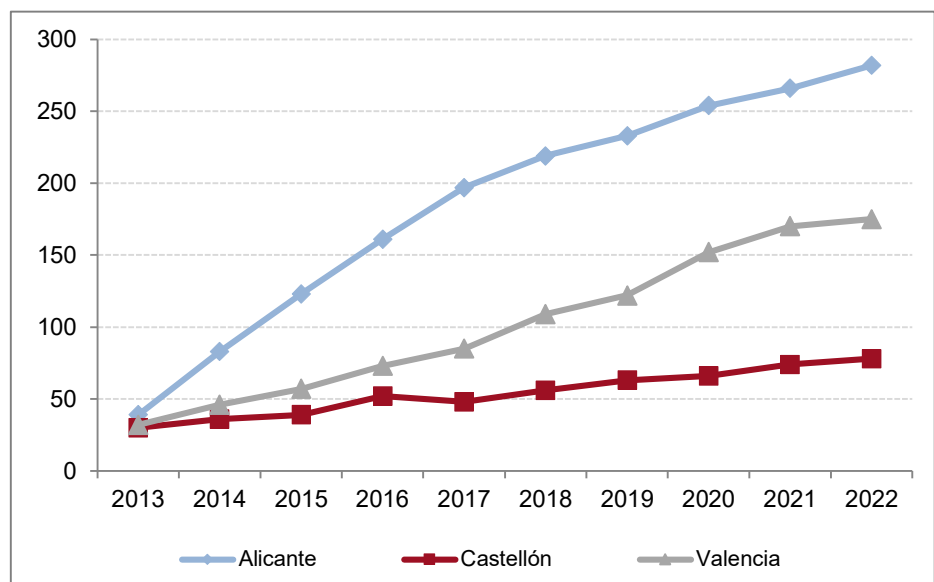

OFERTA TURÍSTICA MUNICIPAL DE LA PROVINCIA DE ALICANTE

Hoteles

Hostales

Pensiones

Apartamentos

Campings

Casas Rurales

Albergues

Restaurantes

Agencias de Viajes

Empresas de Turismo Activo

Oferta turística municipal y comarcal 2022

HOTELES																			
(31/12/2022)																			
		NÚMERO						PLAZAS						HABITACIONES					
		Estrellas						Estrellas						Estrellas					
Provincia Alicante	Municipio	Una	Dos	Tres	Cuatro	Cinco	Total	Una	Dos	Tres	Cuatro	Cinco	Total	Una	Dos	Tres	Cuatro	Cinco	Total
	Alacant/Alicante	5	8	14	16	2	45	332	421	2.178	3.971	262	7.164	165	238	1.105	2.016	130	3.654
	Alcalalí	-	-	1	-	-	1	-	-	14	-	-	14	-	-	7	-	-	7
	Alcoi/Alcoy	-	1	1	1	-	3	-	25	196	170	-	391	-	12	98	84	-	194
	Algorfa	-	1	-	-	1	2	-	16	-	-	246	262	-	8	-	-	120	128
	Almoradí	-	-	1	-	-	1	-	-	18	-	-	18	-	-	12	-	-	12
	Altea	1	1	3	3	1	9	48	48	58	758	418	1.330	24	24	29	377	202	656
	Aspe	1	-	-	-	-	1	16	-	-	-	-	16	8	-	-	-	-	8
	Banyeres de Mariola	3	-	-	-	-	3	57	-	-	-	-	57	32	-	-	-	-	32
	Beniarbeig	-	-	1	-	-	1	-	-	53	-	-	53	-	-	28	-	-	28
	Benidorm	9	18	52	55	4	138	417	2.261	17.503	22.300	1.092	43.573	216	1.180	8.894	11.066	542	21.898
	Benimantell	-	1	1	-	-	2	-	10	70	-	-	80	-	5	35	-	-	40
	Benissa	1	2	2	-	-	5	18	24	62	-	-	104	10	12	31	-	-	53
	Biar	2	1	-	1	-	4	47	16	-	80	-	143	23	9	-	39	-	71
	Busot	-	1	1	-	-	2	-	22	14	-	-	36	-	10	7	-	-	17
	Calp	-	4	4	6	-	14	-	92	1.069	2.702	-	3.863	-	46	536	1.339	-	1.921
	Castalla	-	1	2	-	-	3	-	22	79	-	-	101	-	12	44	-	-	56
	Castell de Castells	-	1	-	-	-	1	-	40	-	-	-	40	-	16	-	-	-	16
	Cocentaina	-	1	1	-	-	2	-	43	106	-	-	149	-	26	59	-	-	85
	Crevillent	-	1	-	-	-	1	-	50	-	-	-	50	-	28	-	-	-	28
	Dénia	-	3	10	4	1	18	-	137	919	560	372	1.988	-	80	469	258	183	990
	El Campello	-	1	3	1	-	5	-	34	148	202	-	384	-	17	87	99	-	203
	Elda	1	-	-	1	-	2	54	-	-	140	-	194	35	-	-	89	-	124
	Els Poblets	-	-	1	-	-	1	-	-	38	-	-	38	-	-	19	-	-	19
	Elx/Elche	2	2	4	4	-	12	75	126	598	627	-	1.426	40	56	302	311	-	709
	Finestrat	1	1	5	-	-	7	12	10	541	-	-	563	6	5	272	-	-	283
	Formentera del Segura	-	1	-	-	-	1	-	31	-	-	-	31	-	17	-	-	-	17
	Gata de Gorgos	1	1	-	-	-	2	30	56	-	-	-	86	16	28	-	-	-	44
	Granja de Rocamora	-	1	1	-	-	2	-	43	32	-	-	75	-	24	20	-	-	44
	Guardamar del Segura	2	4	1	2	-	9	80	282	1.024	224	-	1.610	42	154	502	108	-	806
	Ibi	-	1	1	1	-	3	-	39	55	40	-	134	-	30	29	20	-	79
	L'Alfàs del Pi	4	2	2	3	1	12	307	151	190	1.251	239	2.138	127	77	95	620	88	1.007
	La Nucia	-	-	-	1	2	3	-	-	-	132	486	618	-	-	-	46	242	288
	La Romana	-	-	1	-	-	1	-	-	32	-	-	32	-	-	16	-	-	16
	La Vall de Laguar	-	-	-	1	-	1	-	-	-	40	-	40	-	-	-	20	-	20
	La Vila Joiosa/Villajoyosa	-	-	2	2	1	5	-	-	126	436	172	734	-	-	63	160	85	308
	Los Montesinos	-	-	1	-	-	1	-	-	66	-	-	66	-	-	33	-	-	33
	Monforte del Cid	1	-	-	-	-	1	21	-	-	-	-	21	14	-	-	-	-	14

Oferta turística municipal y comarcal 2022

HOTELES																			
(31/12/2022)																			
Provincia Alicante (cont.)	NÚMERO						PLAZAS						HABITACIONES						
	Estrellas						Estrellas						Estrellas						
	Municipio	Una	Dos	Tres	Cuatro	Cinco	Total	Una	Dos	Tres	Cuatro	Cinco	Total	Una	Dos	Tres	Cuatro	Cinco	Total
Muro de Alcoy	-	-	1	-	-	1	-	-	58	-	-	-	58	-	-	28	-	-	28
Mutxamel	-	-	-	1	-	1	-	-	-	562	-	-	562	-	-	-	276	-	276
Ondara	2	-	-	-	-	2	70	-	-	-	-	70	38	-	-	-	-	-	38
Orihuela	-	-	2	3	-	5	-	-	170	714	-	884	-	-	86	363	-	-	449
Parcent	-	-	1	-	-	1	-	-	16	-	-	16	-	-	8	-	-	-	8
Pedreguer	-	-	-	1	-	1	-	-	-	92	-	92	-	-	-	46	-	-	46
Pego	1	-	-	-	-	1	35	-	-	-	-	35	21	-	-	-	-	-	21
Penàguila	-	-	1	-	-	1	-	-	28	-	-	28	-	-	13	-	-	-	13
Petrer	-	-	1	-	-	1	-	-	59	-	-	59	-	-	30	-	-	-	30
Pilar de la Horadada	2	-	-	-	-	2	87	-	-	-	-	87	46	-	-	-	-	-	46
Poble Nou de Benitatxell, el/ Be	-	1	-	-	-	1	-	11	-	-	-	11	-	5	-	-	-	-	5
Quatretondeta	-	1	-	-	-	1	-	28	-	-	-	28	-	14	-	-	-	-	14
Rojales	1	-	-	1	-	2	36	-	-	190	-	226	15	-	-	94	-	-	109
Sant Joan d'Alacant	-	2	2	-	-	4	-	114	201	-	-	315	-	61	100	-	-	-	161
Santa Pola	-	1	1	1	-	3	-	132	108	232	-	472	-	72	54	108	-	-	234
Sax	-	-	1	-	-	1	-	-	44	-	-	44	-	-	23	-	-	-	23
Tàrbena	-	1	-	1	-	2	-	19	-	16	-	35	-	11	-	8	-	-	19
Teulada	-	1	3	2	-	6	-	50	95	150	-	295	-	26	47	74	-	-	147
Tíbi	-	-	-	1	-	1	-	-	-	26	-	26	-	-	-	13	-	-	13
Torre de les Maçanes, la / Torre	-	-	1	-	-	1	-	-	27	-	-	27	-	-	14	-	-	-	14
Torreveja	4	-	8	1	-	13	224	-	1.417	134	-	1.775	124	-	668	69	-	-	861
Villena	1	-	-	-	-	1	56	-	-	-	-	56	38	-	-	-	-	-	38
Xàbia/Jávea	1	3	1	5	-	10	36	96	300	515	-	947	18	55	150	227	-	-	450
Xaló	-	-	1	-	-	1	-	-	20	-	-	20	-	-	7	-	-	-	7
Xixona/Jijona	-	1	-	-	-	1	-	14	-	-	-	14	-	7	-	-	-	-	7
Total provincia Alicante	46	70	140	119	13	388	2.058	4.463	27.732	36.264	3.287	73.804	1.058	2.365	14.020	17.930	1.592	36.965	

Fuente: Turisme Comunitat Valenciana

Oferta turística municipal y comarcal 2022

HOSTALES			
(31/12/2022)			
	NÚMERO	PLAZAS	HABITACIONES
Provincia de Alicante			
Municipio	Única	Única	Única
Alacant/Alicante	21	675	360
Albatera	1	42	23
Alcoi/Alcoy	1	57	29
Algueña	1	14	8
Almoradí	1	37	22
Altea	10	230	115
Aspe	1	37	25
Benidorm	5	184	97
Benimantell	2	35	18
Benimarfull	1	22	10
Benimassot	1	17	9
Calp	5	100	50
Crevillent	1	16	8
Dénia	8	324	171
El Campello	3	128	63
El Pinós/Pinoso	1	12	7
Elda	1	19	10
Els Poblets	1	6	3
Elx/Elche	7	321	179
Granja de Rocamora	1	21	11
Hondón de los Frailes	1	18	10
L'Alfàs del Pi	4	140	67
La Nucia	1	44	22
La Vila Joiosa/Villajoyosa	5	163	85
Muro de Alcoy	1	41	28
Novelda	2	26	18
Orba	1	21	11
Orihuela	3	87	57
Pilar de la Horadada	1	40	20
Polop	1	63	28
Redován	1	26	18
Relleu	1	12	6
Sant Joan d'Alacant	1	43	20
Sant Vicent del Raspeig/San Vicente del Raspeig	3	166	87
Santa Pola	2	56	30
Teulada	1	18	9
Torreveija	3	67	36

Oferta turística municipal y comarcal 2022

HOSTALES			
(31/12/2022)			
	NÚMERO	PLAZAS	HABITACIONES
Provincia de Alicante (cont.)			
Municipio	Única	Única	Única
Villena	1	11	6
Xàbia/Jávea	6	125	65
Total provincia Alicante	112	3.464	1.841

Fuente: Turisme Comunitat Valenciana

Oferta turística municipal y comarcal 2022

PENSIONES			
(31/12/2022)			
	NÚMERO	PLAZAS	HABITACIONES
Provincia Alicante	Única	Única	Única
Municipio			
Agres	1	24	13
Alacant/Alicante	52	918	508
Altea	2	36	18
Benidoleig	1	8	4
Benidorm	10	369	199
Benissa	6	91	43
Calp	8	118	60
Castell de Castells	1	8	4
Cocentaina	1	12	6
Confrides	1	18	10
Crevillent	1	19	11
Dénia	6	105	49
El Campello	1	11	5
El Castell de Guadalest	1	11	6
El Verger	2	21	13
Elda	2	19	11
Els Poblets	2	26	12
Elx/Elche	2	49	29
Guardamar del Segura	3	83	46
L'Alfàs del Pi	1	49	27
la Vall de Gallinera	1	10	5
Muro de Alcoy	1	22	12
Ondara	1	15	8
Orba	1	10	5
Orihuela	2	53	29
Pego	1	6	3
Relleu	2	17	9
Sagra	1	10	5
San Fulgencio	1	46	23
San Miguel de Salinas	1	12	6
Sant Joan d'Alacant	2	52	29
Santa Pola	2	19	9
Sax	1	11	6
Teulada	1	15	10
Torre de les Maçanes, la / Torremanzan	2	28	13
Torreveija	1	38	24

Oferta turística municipal y comarcal 2022

PENSIONES			
(31/12/2022)			
	NÚMERO	PLAZAS	HABITACIONES
Provincia Alicante (cont.)			
Municipio	Única	Única	Única
Xàbia/Jávea	3	50	23
Xaló	1	6	3
Total provincia Alacant	129	2.415	1.296

Fuente: Turisme Comunitat Valenciana

Oferta turística municipal y comarcal 2022

APARTAMENTOS

(31/12/2022)

Provincia Alicante	NÚMERO				PLAZAS			
	Estándar	Primeras	Superior	Total	Estándar	Primeras	Superior	Total
Municipio								
Agost	13	-	-	13	74	-	-	74
Agres	8	-	-	8	26	-	-	26
Aigües	19	1	-	20	121	7	-	128
Alacant/Alicante	3.996	130	188	4.314	17.392	591	988	18.971
Albatera	3	-	-	3	21	-	-	21
Alcalalí	43	1	2	46	252	6	14	272
Alcoi/Alcoy	35	2	-	37	89	14	-	103
Alcoleja	4	-	-	4	26	-	-	26
Alfafara	3	-	-	3	12	-	-	12
Algorfa	119	3	3	125	573	14	18	605
Algueña	1	-	-	1	6	-	-	6
Almoradí	19	-	-	19	114	-	-	114
Almudaina	1	-	-	1	8	-	-	8
Altea	1.724	93	94	1.911	8.578	506	611	9.695
Aspe	2	-	-	2	12	-	-	12
Banyeres de Mariola	11	5	-	16	58	28	-	86
Beneixama	2	-	-	2	8	-	-	8
Benejúzar	1	-	-	1	6	-	-	6
Benferri	3	-	-	3	20	-	-	20
Beniarbeig	28	2	3	33	174	8	22	204
Beniardá	2	-	-	2	14	-	-	14
Beniarrés	5	-	-	5	20	-	-	20
Benidoleig	46	-	5	51	274	-	36	310
Benidorm	8.316	831	70	9.217	31.242	3.242	359	34.843
Benifallim	2	-	-	2	6	-	-	6
Benifato	2	-	-	2	8	-	-	8
Benigembla	17	-	-	17	99	-	-	99
Benijófar	22	2	1	25	121	12	6	139
Benimantell	20	-	-	20	99	-	-	99
Benimassot	1	-	-	1	5	-	-	5
Benimeli	6	1	-	7	40	10	-	50
Benissa	1.203	138	47	1.388	7.992	715	399	9.106
Biar	4	-	-	4	31	-	-	31
Bigastro	5	-	-	5	26	-	-	26
Bolulla	6	-	-	6	45	-	-	45
Busot	54	4	9	67	361	26	56	443
Callosa d'en Sarrià	25	-	1	26	162	-	4	166

Oferta turística municipal y comarcal 2022

APARTAMENTOS

(31/12/2022)

Provincia Alicante (cont.) Municipio	NÚMERO				PLAZAS			
	Estándar	Categorías		Total	Estándar	Categorías		Total
		Primera	Superior			Primera	Superior	
Callosa de Segura	-	-	1	1	-	-	2	2
Calp	5.020	135	112	5.267	24.933	707	664	26.304
Cañada	1	-	-	1	12	-	-	12
Castalla	12	-	1	13	78	-	6	84
Castell de Castells	2	-	-	2	12	-	-	12
Catral	9	-	1	10	54	-	8	62
Cocentaina	6	-	-	6	44	-	-	44
Confrides	6	-	-	6	38	-	-	38
Cox	2	-	-	2	24	-	-	24
Crevillent	7	-	-	7	53	-	-	53
Daya Nueva	6	1	1	8	47	8	6	61
Daya Vieja	17	-	-	17	84	-	-	84
Dénia	4.526	302	131	4.959	22.240	1.630	743	24.613
Dolores	4	1	-	5	23	16	-	39
El Campello	1.609	354	40	2.003	8.257	1.240	250	9.747
El Castell de Guadalest	22	-	-	22	89	-	-	89
El Pinós/Pinoso	9	-	-	9	62	-	-	62
El Ràfol d'Almúnia	34	3	1	38	220	18	16	254
El Verger	138	7	2	147	684	37	6	727
Elda	2	-	-	2	11	-	-	11
Els Poblets	287	31	20	338	1.518	199	115	1.832
Elx/Elche	604	23	31	658	2.943	115	182	3.240
Finestrat	647	352	23	1.022	2.974	1.545	135	4.654
Fondó de les Neus, el /Hondón de las Nieves	9	1	1	11	64	6	3	73
Formentera del Segura	30	-	-	30	125	-	-	125
Gaïanes	4	2	-	6	28	12	-	40
Gata de Gorgos	38	3	-	41	233	15	-	248
Granja de Rocamora	-	1	-	1	-	6	-	6
Guardamar del Segura	519	8	18	545	2.465	28	99	2.592
Hondón de los Frailes	4	1	-	5	20	8	-	28
Ibi	4	-	-	4	19	-	-	19
Jacarilla	6	-	-	6	22	-	-	22
L'Alfàs del Pi	1.877	114	29	2.020	7.773	500	204	8.477
L'Atzúbia	18	1	1	20	114	6	5	125
L'Orxa/Lorcha	1	-	-	1	8	-	-	8
La Nucia	187	12	8	207	910	69	61	1.040

Oferta turística municipal y comarcal 2022

APARTAMENTOS

(31/12/2022)

Provincia Alicante (cont.) Municipio	NÚMERO				PLAZAS			
	Estándar	Categorías		Total	Estándar	Categorías		Total
		Primera	Superior			Primera	Superior	
La Romana	3	1	-	4	25	9	-	34
La Vall d'Alcalà	1	-	-	1	6	-	-	6
La Vall d'Ebo	2	-	-	2	8	-	-	8
la Vall de Gallinera	5	-	-	5	38	-	-	38
La Vall de Laguar	3	1	-	4	16	4	-	20
La Vila Joiosa/Villajoyosa	1.307	88	42	1.437	5.710	340	186	6.236
Líber	34	2	1	37	237	14	6	257
Los Montesinos	36	2	3	41	198	12	20	230
Monforte del Cid	8	2	5	15	53	12	54	119
Monòver/Monóvar	4	-	-	4	16	-	-	16
Murla	23	-	-	23	145	-	-	145
Muro de Alcoy	8	-	-	8	57	-	-	57
Mutxamel	160	8	5	173	987	39	47	1.073
Novelda	7	-	-	7	44	-	-	44
Ondara	18	-	3	21	115	-	24	139
Onil	13	-	-	13	93	-	-	93
Orba	57	1	4	62	350	8	32	390
Orihuela	4.573	151	99	4.823	21.117	747	558	22.422
Orxeta	5	-	-	5	26	-	-	26
Parcent	14	-	-	14	81	-	-	81
Pedreguer	258	17	18	293	1.439	92	108	1.639
Pego	330	5	12	347	1.813	37	62	1.912
Penàguila	9	-	-	9	43	-	-	43
Petrer	1	-	-	1	4	-	-	4
Pilar de la Horadada	379	12	11	402	1.823	62	59	1.944
Planes	5	-	-	5	32	-	-	32
Poble Nou de Benitatxell, el/ Benitachell	759	64	24	847	4.144	319	149	4.612
Polop	116	2	3	121	519	16	26	561
Quatretondeta	1	-	-	1	10	-	-	10
Rafal	2	-	1	3	10	-	8	18
Redován	2	-	-	2	12	-	-	12
Relleu	16	2	-	18	92	13	-	105
Rojales	591	27	26	644	3.030	162	166	3.358
Sagra	6	2	1	9	37	19	6	62
Salinas	2	-	-	2	19	-	-	19
San Fulgencio	137	9	5	151	777	48	36	861
San Miguel de Salinas	139	3	4	146	709	18	21	748

Oferta turística municipal y comarcal 2022

APARTAMENTOS

(31/12/2022)

Provincia Alicante (cont.) Municipio	NÚMERO				PLAZAS				
	Estándar	Categorías			Total	Estándar	Categorías		
		Primera	Superior				Primera	Superior	
Sanet y Negrals	23	3	-	26	114	22	-	-	136
Sant Joan d'Alacant	135	11	17	163	898	75	142	-	1.115
Sant Vicent del Raspeig/San Vicente del Raspeig	50	1	8	59	307	4	88	-	399
Santa Pola	2.335	83	32	2.450	11.556	484	180	-	12.220
Sax	4	-	-	4	18	-	-	-	18
Sella	14	-	-	14	58	-	-	-	58
Senija	6	-	-	6	37	-	-	-	37
Tàrbena	6	-	-	6	33	-	-	-	33
Teulada	2.044	120	79	2.243	12.568	806	547	-	13.921
Tibi	4	-	-	4	23	-	-	-	23
Tormos	3	-	-	3	11	-	-	-	11
Torre de les Maçanes, la / Torremanzanas	4	-	-	4	30	-	-	-	30
Torrevieja	6.072	138	99	6.309	25.653	673	503	-	26.829
Villena	13	1	-	14	95	26	-	-	121
Xàbia/Jávea	5.090	182	145	5.417	31.308	1.241	1.031	-	33.580
Xaló	69	3	2	74	415	24	15	-	454
Xixona/Jijona	16	-	-	16	116	-	-	-	116
Total provincia Alicante	56.360	3.506	1.493	61.359	271.371	16.670	9.092	-	297.133

Fuente: Turisme Comunitat Valenciana

Oferta turística municipal y comarcal 2022

CAMPINGS																			
(31/12/2022)																			
Provincia Alicante	NÚMERO						PLAZAS						PARCELAS						
	Estrellas						Estrellas						Estrellas						
	Municipio	Una	Dos	Tres	Cuatro	Cinco	Total	Una	Dos	Tres	Cuatro	Cinco	Total	Una	Dos	Tres	Cuatro	Cinco	Total
Altea	1	1	1	-	-	3	74	150	999	-	-	1.223	19	50	311	-	-	380	
Benidorm	-	1	5	3	1	10	-	2.003	6.188	4.149	666	13.006	-	650	1.886	99	166	2.801	
Bigastro	-	-	1	-	-	1	-	-	260	-	-	260	-	-	45	-	-	45	
Callosa d'en Sarrià	-	-	1	-	-	1	-	-	120	-	-	120	-	-	40	-	-	40	
Calp	-	2	4	1	-	7	-	384	1.417	329	-	2.130	-	128	456	107	-	691	
Crevillent	-	-	-	1	1	2	-	-	-	193	4.843	5.036	-	-	-	51	1.085	1.136	
Dénia	-	-	3	-	-	3	-	-	1.445	-	-	1.445	-	-	370	-	-	370	
El Campello	-	3	3	-	-	6	-	480	898	-	-	1.378	-	160	228	-	-	388	
Elx/Elche	-	-	-	-	1	1	-	-	-	-	2.082	2.082	-	-	-	-	453	453	
Finestrat	1	-	-	-	-	1	155	-	-	-	-	155	43	-	-	-	-	43	
Guardamar del Segura	-	-	1	-	1	2	-	-	559	-	864	1.423	-	-	177	-	89	266	
L'Alfàs del Pi	-	1	-	1	-	2	-	78	-	275	-	353	-	26	-	81	-	107	
La Vall d'Alcalà	-	-	1	-	-	1	-	-	177	-	-	177	-	-	59	-	-	59	
La Vall de Laguar	-	-	1	-	-	1	-	-	247	-	-	247	-	-	56	-	-	56	
La Vila Joiosa/Villajoyosa	-	1	2	-	-	3	-	262	879	-	-	1.141	-	74	253	-	-	327	
Pilar de la Horadada	-	-	-	1	-	1	-	-	-	795	-	795	-	-	-	220	-	220	
San Fulgencio	-	-	1	-	-	1	-	-	180	-	-	180	-	-	60	-	-	60	
Santa Pola	1	-	1	-	-	2	69	-	1.387	-	-	1.456	23	-	446	-	-	469	
Teulada	-	-	-	1	-	1	-	-	-	283	-	283	-	-	-	60	-	60	
Torrevieja	-	-	1	-	-	1	-	-	761	-	-	761	-	-	227	-	-	227	
Villena	1	-	-	-	-	1	38	-	-	-	-	38	6	-	-	-	-	6	
Xàbia/Jávea	-	-	1	1	-	2	-	-	650	635	-	1.285	-	-	113	191	-	304	
Total provincia Alicante	4	9	27	9	4	53	336	3.357	16.167	6.659	8.455	34.974	91	1.088	4.727	809	1.793	8.508	

Fuente: Turisme Comunitat Valenciana

Oferta turística municipal y comarcal 2022

CASAS RURALES													
(31/12/2022)													
Provincia Alicante	NÚMERO						PLAZAS						
	Estrellas						Estrellas						
Municipio	Una	Dos	Tres	Cuatro	Cinco	Total	Una	Dos	Tres	Cuatro	Cinco	Total	
Agres	1	7	-	-	-	8	6	59	-	-	-	65	
Aigües	1	2	-	1	-	4	8	15	-	8	-	31	
Alcalalí	1	2	-	-	-	3	14	23	-	-	-	37	
Alcoi/Alcoy	-	2	-	-	-	2	-	26	-	-	-	26	
Alcoleja	3	3	-	1	-	7	11	26	-	16	-	53	
Alfafara	-	2	-	-	-	2	-	15	-	-	-	15	
Algueña	-	1	-	-	-	1	-	6	-	-	-	6	
Almudaina	-	1	-	-	-	1	-	10	-	-	-	10	
Aspe	-	-	-	1	-	1	-	-	-	16	-	16	
Balones	-	1	-	-	-	1	-	11	-	-	-	11	
Banyeres de Mariola	2	1	-	-	-	3	9	12	-	-	-	21	
Benasau	1	2	-	-	-	3	10	9	-	-	-	19	
Beneixama	-	2	-	-	-	2	-	15	-	-	-	15	
Beniardá	-	1	-	-	-	1	-	12	-	-	-	12	
Benidoleig	-	1	-	-	-	1	-	7	-	-	-	7	
Benifato	-	1	-	-	-	1	-	8	-	-	-	8	
Benigembla	-	1	-	-	-	1	-	10	-	-	-	10	
Benilloba	-	1	-	2	-	3	-	6	-	23	-	29	
Benimantell	-	2	-	-	-	2	-	29	-	-	-	29	
Benimassot	-	1	-	-	-	1	-	14	-	-	-	14	
Benimeli	-	3	-	2	-	5	-	20	-	18	-	38	
Benissa	-	3	1	-	-	4	-	21	9	-	-	30	
Biar	1	6	-	1	-	8	10	48	-	10	-	68	
Bolulla	-	4	-	-	-	4	-	48	-	-	-	48	
Busot	-	3	-	-	-	3	-	19	-	-	-	19	
Callosa d'en Sarrià	-	1	-	-	-	1	-	12	-	-	-	12	
Callosa de Segura	1	-	-	-	-	1	16	-	-	-	-	16	
Castalla	-	2	-	-	-	2	-	23	-	-	-	23	
Castell de Castells	-	2	-	-	-	2	-	20	-	-	-	20	
Catral	-	5	1	-	-	6	-	42	12	-	-	54	
Cocentaina	-	1	-	-	-	1	-	9	-	-	-	9	
Confrides	-	5	-	-	-	5	-	44	-	-	-	44	
Crevillent	-	1	-	-	-	1	-	10	-	-	-	10	
Dénia	-	-	1	-	-	1	-	-	14	-	-	14	
El Campello	-	1	-	-	-	1	-	8	-	-	-	8	
El Castell de Guadalest	-	5	-	1	-	6	-	26	-	11	-	37	
El Pinós/Pinoso	1	3	-	-	-	4	8	35	-	-	-	43	

Oferta turística municipal y comarcal 2022

CASAS RURALES													
(31/12/2022)													
Provincia Alicante (cont.)	NÚMERO						PLAZAS						
	Estrellas						Estrellas						
Municipio	Una	Dos	Tres	Cuatro	Cinco	Total	Una	Dos	Tres	Cuatro	Cinco	Total	
Facheca	-	2	-	-	-	2	-	8	-	-	-	8	
Finestrat	-	1	-	-	-	1	-	16	-	-	-	16	
Fondó de les Neus, el /Hondón de	-	3	-	-	-	3	-	23	-	-	-	23	
Gaianes	-	-	-	1	-	1	-	-	-	13	-	13	
Gata de Gorgos	-	1	-	-	-	1	-	14	-	-	-	14	
Ibi	-	4	-	-	-	4	-	22	-	-	-	22	
L'Atzúbia	-	3	-	-	-	3	-	20	-	-	-	20	
L'Orxa/Lorcha	-	2	-	-	-	2	-	18	-	-	-	18	
La Nucia	2	1	1	-	-	4	16	6	4	-	-	26	
La Romana	-	1	-	-	-	1	-	6	-	-	-	6	
La Vall d'Alcalà	-	-	-	2	-	2	-	-	-	28	-	28	
La Vall d'Ebo	-	4	-	-	-	4	-	40	-	-	-	40	
la Vall de Gallinera	-	18	1	2	-	21	-	156	11	26	-	193	
La Vall de Laguar	1	9	-	-	-	10	8	96	-	-	-	104	
Líber	1	1	-	1	1	4	15	2	-	10	16	43	
Monforte del Cid	1	-	-	-	-	1	9	-	-	-	-	9	
Monòver/Monóvar	-	4	-	-	-	4	-	52	-	-	-	52	
Murla	-	1	-	-	-	1	-	5	-	-	-	5	
Muro de Alcoy	-	2	-	-	-	2	-	18	-	-	-	18	
Mutxamel	-	2	-	-	-	2	-	24	-	-	-	24	
Novelda	1	1	-	-	-	2	6	9	-	-	-	15	
Orba	-	7	-	-	-	7	-	50	-	-	-	50	
Orihuela	1	2	-	-	-	3	10	20	-	-	-	30	
Orxeta	-	1	-	-	-	1	-	9	-	-	-	9	
Parcent	-	5	-	-	-	5	-	31	-	-	-	31	
Pedreguer	-	1	-	-	-	1	-	4	-	-	-	4	
Penàguila	-	2	-	-	-	2	-	25	-	-	-	25	
Petrer	-	1	-	2	-	3	-	8	-	26	-	34	
Pilar de la Horadada	-	1	-	-	-	1	-	12	-	-	-	12	
Planes	-	6	-	-	-	6	-	53	-	-	-	53	
Polop	-	4	-	-	-	4	-	19	-	-	-	19	
Quatretondeta	1	3	-	-	-	4	6	19	-	-	-	25	
Relleu	1	7	-	-	-	8	16	47	-	-	-	63	
Salinas	1	-	-	-	-	1	10	-	-	-	-	10	
Sella	-	7	-	-	-	7	-	52	-	-	-	52	
Tàrbena	1	9	1	-	-	11	4	62	10	-	-	76	
Teulada	-	1	-	-	-	1	-	11	-	-	-	11	

Oferta turística municipal y comarcal 2022

CASAS RURALES													
													(31/12/2022)
Provincia Alicante (cont.)	NÚMERO						PLAZAS						
	Estrellas						Estrellas						
Municipio	Una	Dos	Tres	Cuatro	Cinco	Total	Una	Dos	Tres	Cuatro	Cinco	Total	
Tibi	-	4	-	-	-	4	-	35	-	-	-	35	
Tollos	-	1	-	-	-	1	-	6	-	-	-	6	
Tormos	1	-	1	-	-	2	9	-	6	-	-	15	
Torre de les Maçanes, la / Torrem:	1	8	-	-	-	9	8	57	-	-	-	65	
Villena	-	3	1	-	-	4	-	35	12	-	-	47	
Xàbia/Jávea	1	-	-	-	-	1	16	-	-	-	-	16	
Xaló	2	3	2	1	-	8	25	30	25	6	-	86	
Xixona/Jijona	1	2	-	-	-	3	11	24	-	-	-	35	
Total provincia Alicante	29	217	10	18	1	275	261	1.842	103	211	16	2.433	

Fuente: Turisme Comunitat Valenciana

Oferta turística municipal y comarcal 2022

ALBERGUES RURALES			
(31/12/2022)			
		NÚMERO	PLAZAS
Provincia Alicante			
Municipio		Estándar	Estándar
Agres		2	99
Alcoi/Alcoy		1	47
Alfafara		1	40
Banyeres de Mariola		1	30
Benasau		1	24
Biar		1	90
El Pinós/Pinoso		1	70
Granja de Rocamora		1	57
Ibi		1	96
L'Orxa/Lorcha		1	30
La Vall de Laguar		1	36
Muro de Alcoy		1	97
Novelda		1	46
Ondara		1	32
Total provincia Alicante		15	794

Fuente: Turisme Comunitat Valenciana

Nota: El Decreto 10/2021, de 22 de enero, del Consejo, de aprobación del Reglamento regulador del alojamiento turístico en la Comunidad Valenciana, que entró en vigor el 8 de mayo de 2021, desarrolla en su Capítulo VI los albergues turísticos como una modalidad específica de alojamiento turístico. Después de la entrada en vigor del Decreto 1/2022, de 14 de enero, del Consejo, de regulación del Registro de Turismo de la Comunidad Valenciana (DOGV de 7 de febrero de 2022), disponen de sección propia.

Oferta turística municipal y comarcal 2022

RESTAURANTES									
(31/12/2022)									
NÚMERO					PLAZAS*				
Provincia Alicante									
Municipio	Categorías			Total		Categorías			Total
	Tercera	Segunda	Primera			Tercera	Segunda	Primera	
Agost	5	-	-	5	133	-	-	133	
Agres	2	-	-	2	250	-	-	250	
Aigües	5	-	-	5	123	-	-	123	
Alacant/Alicante	914	47	3	964	50.199	2.531	230	52.960	
Albatera	7	2	-	9	1.072	100	-	1.172	
Alcalalí	8	1	-	9	660	0	-	660	
Alcoi/Alcoy	69	6	1	76	5.043	364	100	5.507	
Alcoleja	1	-	-	1	0	-	-	0	
Alfafara	4	-	-	4	178	-	-	178	
Algorfa	8	-	1	9	231	-	0	231	
Algueña	2	-	-	2	45	-	-	45	
Almoradí	27	3	-	30	1.415	136	-	1.551	
Almudaina	1	-	-	1	0	-	-	0	
Altea	187	18	2	207	6997	504	0	7.501	
Aspe	21	-	-	21	1.379	-	-	1.379	
Banyeres de Mariola	10	-	-	10	1.193	-	-	1.193	
Benasau	1	-	-	1	96	-	-	96	
Beneixama	1	-	-	1	64	-	-	64	
Benejúzar	5	-	-	5	234	-	-	234	
Benferri	1	-	-	1	100	-	-	100	
Beniarbeig	2	-	-	2	78	-	-	78	
Beniardá	1	-	-	1	90	-	-	90	
Benidoleig	4	-	-	4	264	-	-	264	
Benidorm	601	28	3	632	25.524	1.985	120	27.629	
Benifato	3	-	-	3	96	-	-	96	
Benigembla	2	-	-	2	48	-	-	48	
Benijófar	16	-	-	16	1.109	-	-	1.109	
Benilloba	2	-	-	2	32	-	-	32	
Benimantell	9	-	-	9	658	-	-	658	
Benissa	57	6	2	65	2.422	90	0	2.512	
Biar	8	1	-	9	396	74	-	470	
Bigastro	3	-	-	3	170	-	-	170	
Busot	9	-	-	9	396	-	-	396	
Callosa d'en Sarrià	16	-	-	16	1.143	-	-	1.143	
Callosa de Segura	8	-	-	8	770	-	-	770	
Calp	317	39	3	359	11.068	865	1	11.934	
Cañada	2	-	-	2	112	-	-	112	

Oferta turística municipal y comarcal 2022

RESTAURANTES									
(31/12/2022)									
Provincia Alicante (cont)	NÚMERO				PLAZAS*				
	Categorías				Categorías				
Municipio	Tercera	Segunda	Primera	Total	Tercera	Segunda	Primera	Total	
Castalla	16	1	-	17	1.164	0	-	1.164	
Castell de Castells	2	-	-	2	142	-	-	142	
Catral	10	-	-	10	678	-	-	678	
Cocentaina	15	2	1	18	976	48	50	1.074	
Confrides	3	-	-	3	144	-	-	144	
Cox	4	-	-	4	528	-	-	528	
Crevillent	36	1	1	38	2.365	146	0	2.511	
Daya Nueva	3	-	-	3	162	-	-	162	
Daya Vieja	4	-	-	4	139	-	-	139	
Dénia	355	98	4	457	14.477	3.690	88	18.255	
Dolores	6	-	-	6	261	-	-	261	
El Campello	127	15	-	142	5.261	592	-	5.853	
El Castell de Guadalest	15	-	-	15	599	-	-	599	
El Pinós/Pinoso	20	2	-	22	1.530	120	-	1.650	
El Verger	15	1	-	16	597	160	-	757	
Elda	57	-	2	59	2.743	-	0	2.743	
Els Poblets	14	2	-	16	535	54	-	589	
Elx/Elche	375	13	2	390	25.644	1.117	80	26.841	
Facheca	1	-	-	1	30	-	-	30	
Finestrat	56	4	-	60	3.488	373	-	3.861	
Fondó de les Neus, el /Hondón de	5	-	-	5	435	-	-	435	
Formentera del Segura	9	-	-	9	452	-	-	452	
Gaïanes	2	-	-	2	80	-	-	80	
Gata de Gorgos	13	-	-	13	556	-	-	556	
Granja de Rocamora	1	-	-	1	120	-	-	120	
Guardamar del Segura	110	6	1	117	5.743	120	0	5.863	
Hondón de los Frailes	2	-	-	2	104	-	-	104	
Ibi	24	2	-	26	1.676	70	-	1.746	
Jacarilla	4	-	-	4	261	-	-	261	
L'Alfàs del Pi	211	14	5	230	9.769	1.051	164	10.984	
L'Alqueria d'Asnar	1	-	-	1	102	-	-	102	
L'Atzúbia	2	-	-	2	28	-	-	28	
L'Orxa/Lorcha	2	-	-	2	102	-	-	102	
La Nucia	55	2	-	57	2.895	49	-	2.944	
La Romana	7	-	-	7	533	-	-	533	
La Vall d'Alcalà	2	1	-	3	96	60	-	156	
La Vall d'Ebo	3	-	-	3	110	-	-	110	

Oferta turística municipal y comarcal 2022

RESTAURANTES									
(31/12/2022)									
Provincia Alicante (cont)	NÚMERO				PLAZAS*				
		Categorías				Categorías			
Municipio	Tercera	Segunda	Primera	Total		Tercera	Segunda	Primera	Total
la Vall de Gallinera	4	-	-	4		189	-	-	189
La Vall de Laguar	5	-	-	5		164	-	-	164
La Vila Joiosa/Villajoyosa	88	5	1	94		3.300	260	112	3.672
Llíber	4	-	-	4		263	-	-	263
Los Montesinos	16	2	-	18		910	60	-	970
Millena	1	-	-	1		40	-	-	40
Monforte del Cid	6	-	-	6		409	-	-	409
Monòver/Monóvar	18	1	-	19		836	55	-	891
Murla	1	-	-	1		60	-	-	60
Muro de Alcoy	15	2	-	17		1.340	113	-	1.453
Mutxamel	24	1	-	25		1.537	93	-	1.630
Novelda	24	1	-	25		1.511	30	-	1.541
Ondara	27	5	-	32		1.099	100	-	1.199
Onil	2	-	-	2		130	-	-	130
Orba	12	-	-	12		586	-	-	586
Orihuela	302	6	6	314		17.717	177	200	18.094
Orxeta	5	-	-	5		274	-	-	274
Parcent	9	-	-	9		524	-	-	524
Pedreguer	20	1	-	21		1.583	80	-	1.663
Pego	17	-	-	17		702	-	-	702
Penàguila	4	-	-	4		174	-	-	174
Petrer	49	-	-	49		3.215	-	-	3.215
Pilar de la Horadada	105	-	-	105		5.656	-	-	5.656
Planes	1	-	-	1		24	-	-	24
Poble Nou de Benitatxell, el/ Benit	18	1	-	19		740	0	-	740
Polop	11	-	-	11		558	-	-	558
Rafal	2	-	-	2		120	-	-	120
Redován	6	-	-	6		750	-	-	750
Relleu	2	-	-	2		72	-	-	72
Rojales	63	3	-	66		3.303	85	-	3.388
Sagra	1	-	-	1		30	-	-	30
Salinas	3	-	-	3		136	-	-	136
San Fulgencio	48	1	-	49		1.301	0	-	1.301
San Isidro	6	-	-	6		406	-	-	406
San Miguel de Salinas	21	-	-	21		1.388	-	-	1.388
Sanet y Negrals	1	-	-	1		30	-	-	30
Sant Joan d'Alacant	60	2	-	62		2.809	289	-	3.098

Oferta turística municipal y comarcal 2022

RESTAURANTES									
(31/12/2022)									
Provincia Alicante (cont)	NÚMERO				PLAZAS*				
		Categorías				Categorías			
Municipio	Tercera	Segunda	Primera	Total		Tercera	Segunda	Primera	Total
Sant Vicent del Raspeig/San Vicen	86	6	-	92		6.242	783	-	7.025
Santa Pola	182	4	1	187		9.818	234	1	10.053
Sax	9	1	-	10		788	182	-	970
Sella	4	-	-	4		149	-	-	149
Senija	4	1	-	5		110	0	-	110
Tàrbena	7	-	-	7		366	-	-	366
Teulada	175	14	1	190		6.249	244	50	6.543
Tibi	6	2	-	8		241	131	-	372
Tormos	1	-	-	1		180	-	-	180
Torre de les Maçanes, la / Torremi	7	-	-	7		350	-	-	350
Torrevieja	570	17	1	588		28.585	987	54	29.626
Villena	51	6	1	58		3.781	401	34	4.216
Xàbia/Jávea	286	25	2	313		10.348	1.563	0	11.911
Xaló	21	1	-	22		939	65	-	1.004
Xixona/Jijona	8	-	-	8		206	-	-	206
Total provincia Alicante	6.344	423	44	6.811		320.551	20.231	1.284	342.066

Fuente: Turisme Comunitat Valenciana

* Se ha detectado en el Registro que, en algunos restaurantes, la oferta de plazas es cero (n.d.)

Oferta turística municipal y comarcal 2022

AGENCIAS DE VIAJES			
(31/12/2022)			
	OFICINAS PRINCIPALES	ESTABLECIMIENTOS	TOTAL GENERAL
Provincia Alicante			
Municipio	Única	Única	Total
Aigües	1	-	1
Alacant/Alicante	77	32	109
Albatera	3	1	4
Alcoi/Alcoy	12	6	18
Almoradí	9	2	11
Altea	8	2	10
Aspe	2	1	3
Banyeres de Mariola	2	1	3
Benejúzar	1	-	1
Benidorm	27	18	45
Benijófar	-	1	1
Benissa	2	-	2
Biar	1	-	1
Bigastro	1	-	1
Callosa d'en Sarrià	1	1	2
Callosa de Segura	1	1	2
Calp	7	-	7
Castalla	1	-	1
Catral	1	-	1
Cocentaina	5	-	5
Confrides	1	-	1
Cox	2	-	2
Crevillent	1	-	1
Dénia	12	4	16
Dolores	1	-	1
El Campello	5	1	6
El Pinós/Pinoso	2	-	2
El Verger	1	-	1
Elda	14	5	19
Els Poblets	1	-	1
Elx/Elche	37	15	52
Finestrat	6	1	7
Gata de Gorgos	1	-	1
Guardamar del Segura	3	2	5
Ibi	4	2	6
L'Alfàs del Pi	12	-	12
La Nucia	6	3	9

Oferta turística municipal y comarcal 2022

AGENCIAS DE VIAJES					
(31/12/2022)					
OFICINAS PRINCIPALES		ESTABLECIMIENTOS		TOTAL GENERAL	
Provincia Alicante (cont.)					
Municipio	Única		Única		Total
La Vila Joiosa/Villajoyosa	8		2		10
Los Montesinos	1		-		1
Monforte del Cid	3		1		4
Monóver/Monóvar	1		1		2
Muro de Alcoy	2		-		2
Mutxamel	3		-		3
Novelda	5		2		7
Ondara	4		-		4
Onil	2		1		3
Orihuela	8		4		12
Pego	3		-		3
Petrer	9		1		10
Pilar de la Horadada	3		1		4
Poble Nou de Benitatxell, el/ Benit	1		-		1
Polop	1		-		1
Rojales	2		1		3
San Fulgencio	4		1		5
San Miguel de Salinas	1		1		2
Sant Joan d'Alacant	7		4		11
Sant Vicent del Raspeig/San Vicen	8		2		10
Santa Pola	4		1		5
Sax	3		1		4
Tàrbena	1		-		1
Teulada	2		-		2
Torreveija	18		7		25
Villena	6		2		8
Xàbia/Jávea	6		1		7
Xixona/Jijona	1		-		1
Total provincia Alicante	388		133		521

Fuente: Turisme Comunitat Valenciana

Oferta turística municipal y comarcal 2022

EMPRESAS DE TURISMO ACTIVO

(31/12/2022)

NÚMERO

Provincia Alicante

Municipio	
Agost	1
Alacant/Alicante	48
Alcoi/Alcoy	8
Altea	9
Beneixama	1
Benidorm	17
Benilloba	1
Benissa	3
Calp	4
Cocentaina	1
Crevillent	2
Dénia	33
Dolores	1
El Campello	10
Elx/Elche	9
Finestrat	2
Gata de Gorgos	2
Guardamar del Segura	5
Ibi	3
Jacarilla	1
L'Alfàs del Pi	3
La Nucia	5
La Vila Joiosa/Villajoyosa	3
Los Montesinos	1
Monòver/Monóvar	1
Mutxamel	2
Novelda	3
Ondara	1
Onil	2
Orihuela	4
Parcent	1
Pedreguer	1
Pego	2
Petrer	1
Pilar de la Horadada	4
Poble Nou de Benitatxell, el/ Benitac	2
Quatretondeta	1

Oferta turística municipal y comarcal 2022

EMPRESAS DE TURISMO ACTIVO	
	(31/12/2022)
NÚMERO	
Provincia Alicante (cont.)	
Municipio	
Rojales	1
Salinas	1
Sant Joan d'Alacant	1
Sant Vicent del Raspeig/San Vicente	2
Santa Pola	11
Teulada	8
Tibi	1
Tollos	1
Torrevieja	28
Xàbia/Jávea	28
Xaló	1
Xixona/Jijona	1
Total provincia Alicante	282

Fuente: Turisme Comunitat Valenciana

OFERTA TURÍSTICA MUNICIPAL DE LA PROVINCIA DE CASTELLÓN

Hoteles

Hostales

Pensiones

Apartamentos

Campings

Casas Rurales

Albergues

Restaurantes

Agencias de Viajes

Empresas de Turismo Activo

Oferta turística municipal y comarcal 2022

HOTELERÍA

(31/12/2022)

Provincia Castellón	NÚMERO						PLAZAS						HABITACIONES					
	Estrellas						Estrellas						Estrellas					
	Una	Dos	Tres	Cuatro	Cinco	Total	Una	Dos	Tres	Cuatro	Cinco	Total	Una	Dos	Tres	Cuatro	Cinco	Total
Aín	-	-	1	-	-	1	-	-	10	-	-	10	-	-	5	-	-	5
Alcalá de Xivert / Alcossebre	1	-	4	2	-	7	12	-	906	674	-	1.592	6	-	436	296	-	738
Alfondeguilla	-	-	-	1	-	1	-	-	-	20	-	20	-	-	-	10	-	10
Almassora	1	-	-	-	-	1	22	-	-	-	-	22	11	-	-	-	-	11
Alquerías, les /Alquerías del Niño Perdido	-	-	1	1	-	2	-	-	162	16	-	178	-	-	81	8	-	89
Ares del Maestrat	-	1	-	-	-	1	-	20	-	-	-	20	-	10	-	-	-	10
Atzeneta del Maestrat	1	-	-	-	-	1	16	-	-	-	-	16	8	-	-	-	-	8
Azuébar	1	-	-	-	-	1	22	-	-	-	-	22	10	-	-	-	-	10
Benassal	-	4	1	-	-	5	-	264	26	-	-	290	-	135	13	-	-	148
Benicarló	1	3	-	1	-	5	44	152	-	208	-	404	21	76	-	104	-	201
Benicàssim/Benicassim	2	6	5	5	-	18	88	509	494	1.600	-	2.691	48	263	239	789	-	1.339
Borriana/Burriana	2	1	-	-	-	3	91	57	-	-	-	148	41	30	-	-	-	71
Cabanes	-	-	1	-	-	1	-	-	10	-	-	10	-	-	5	-	-	5
Castellfort	-	1	-	-	-	1	-	18	-	-	-	18	-	8	-	-	-	8
Castellnovo	-	-	1	-	-	1	-	-	20	-	-	20	-	-	10	-	-	10
Castelló de la Plana/Castellón de la Plana	1	5	5	6	-	17	48	199	720	1.390	-	2.357	40	131	371	688	-	1.230
Cinctorres	-	-	1	-	-	1	-	-	26	-	-	26	-	-	13	-	-	13
Culla	-	-	-	1	-	1	-	-	-	16	-	16	-	-	-	7	-	7
El Toro	1	-	-	-	-	1	16	-	-	-	-	16	8	-	-	-	-	8
Forcall	-	-	1	-	-	1	-	-	32	-	-	32	-	-	16	-	-	16
Fuentes de Ayódar	1	-	-	-	-	1	20	-	-	-	-	20	7	-	-	-	-	7
Jérica	-	-	1	-	-	1	-	-	64	-	-	64	-	-	32	-	-	32
La Pobla de Benifassà	3	-	-	-	-	3	48	-	-	-	-	48	22	-	-	-	-	22
La Serratella	-	-	1	-	-	1	-	-	24	-	-	24	-	-	12	-	-	12
La Vall d'Uixó	-	-	1	-	-	1	-	-	92	-	-	92	-	-	48	-	-	48
La Vilavella	-	-	1	-	-	1	-	-	82	-	-	82	-	-	42	-	-	42
Les Useres/Useras	-	-	1	-	-	1	-	-	17	-	-	17	-	-	6	-	-	6
LLucena/Lucena del Cid	2	-	-	-	-	2	59	-	-	-	-	59	29	-	-	-	-	29
Montanejos	-	2	3	-	-	5	-	125	381	-	-	506	-	65	189	-	-	254
Morella	-	2	3	-	-	5	-	51	140	-	-	191	-	31	72	-	-	103
Navajas	-	1	-	-	-	1	-	19	-	-	-	19	-	10	-	-	-	10
Onda	-	-	2	1	-	3	-	-	136	78	-	214	-	-	86	39	-	125
Orpesa/Oropesa del Mar	1	2	3	4	1	11	49	120	554	2.156	374	3.253	26	63	283	1.073	183	1.628
Peñíscola/Peníscola	5	14	4	15	-	38	150	675	346	7.298	-	8.469	80	343	179	3.198	-	3.800
Puebla de Arenoso	-	-	1	-	-	1	-	-	38	-	-	38	-	-	20	-	-	20
Sant Mateu	1	1	-	-	-	2	10	46	-	-	-	56	5	24	-	-	-	29
Segorbe	-	-	1	1	-	2	-	-	85	73	-	158	-	-	44	36	-	80

Oferta turística municipal y comarcal 2022

HOTELES

(31/12/2022)

Provincia Castellón (cont.) Municipio	NÚMERO						PLAZAS						HABITACIONES					
	Estrellas						Estrellas						Estrellas					
	Una	Dos	Tres	Cuatro	Cinco	Total	Una	Dos	Tres	Cuatro	Cinco	Total	Una	Dos	Tres	Cuatro	Cinco	Total
Suera/Sueras	1	-	-	-	-	1	18	-	-	-	-	18	9	-	-	-	-	9
Torás	-	-	1	-	-	1	-	-	32	-	-	32	-	-	16	-	-	16
Torreblanca	1	1	-	-	-	2	78	19	-	-	-	97	44	10	-	-	-	54
Vall d'Alba	-	1	-	-	-	1	-	38	-	-	-	38	-	19	-	-	-	19
Vila-real	-	1	-	1	-	2	-	52	-	161	-	213	-	34	-	77	-	111
Vilafamés	1	1	-	-	-	2	14	24	-	-	-	38	6	11	-	-	-	17
Villafranca del Cid/Villafranca	1	2	-	-	-	3	60	40	-	-	-	100	30	20	-	-	-	50
Vinaròs	-	5	1	2	-	8	-	243	59	412	-	714	-	128	30	205	-	363
Zorita del Maestrazgo	1	-	-	-	-	1	21	-	-	-	-	21	10	-	-	-	-	10
Total provincia de Castellón	29	54	45	41	1	170	886	2.671	4.456	14.102	374	22.489	461	1.411	2.248	6.530	183	10.833

Fuente: Turisme Comunitat Valenciana

Oferta turística municipal y comarcal 2022

HOSTALES			
(31/12/2022)			
	NÚMERO	PLAZAS	HABITACIONES
Provincia Castellón			
Municipio	Única	Única	Única
Alcalà de Xivert / Alcossebre	2	29	15
Altura	1	32	18
Barracas	1	19	10
Benassal	2	133	79
Benicàssim/Benicasim	3	188	95
Cabanes	1	20	11
Catí	1	25	13
Chilches/Xilxes	1	72	37
Cirat	1	10	5
Forcall	1	29	15
Higueras	1	10	5
La Llosa	1	22	11
La Pobla de Benifassà	1	14	8
La Pobla Tornesa	1	13	10
Montán	1	14	8
Montanejos	1	16	8
Morella	1	37	19
Olocau del Rey	1	20	10
Orpesa/Oropesa del Mar	2	31	17
Peñíscola/Peníscola	6	102	51
Portell de Morella	1	10	5
Santa Magdalena de Pulpis	1	26	13
Segorbe	2	51	34
Todolella	1	10	5
Torreblanca	3	87	50
Vall d'Alba	1	12	5
Vallibona	1	13	7
Vila-real	3	92	45
Vilafamés	1	18	9
Villahermosa del Río	2	47	24
Vinaròs	1	18	9
Xodos/Chodos	1	20	8
Zorita del Maestrazgo	1	36	14
Total provincia Castellón	49	1276	673

Fuente: Turisme Comunitat Valenciana

Oferta turística municipal y comarcal 2022

PENSIONES					
(31/12/2022)					
	NÚMERO		PLAZAS		HABITACIONES
Provincia Castellón					
Municipio	Única		Única		Única
Albocàsser	1		20		9
Alcalà de Xivert / Alcossebre	1		36		18
Almassora	1		15		8
Atzeneta del Maestrat	1		15		8
Bejís	1		25		13
Benicarló	3		51		30
Benicàssim/Benicassim	2		65		34
Borriana/Burriana	3		47		23
Càlig	1		12		6
Castelló de la Plana/Castellón de la Plan	4		67		37
Catí	1		16		8
Herbés	1		16		8
Les Coves de Vinromà	1		40		20
Nules	1		26		17
Peñíscola/Peníscola	10		149		72
Sant Mateu	1		20		10
Vila-real	1		11		8
Vilafamés	1		6		3
Vinaròs	2		30		18
Xert	1		13		7
Total provincia Castellón	38		680		357

Fuente: Turisme Comunitat Valenciana

Oferta turística municipal y comarcal 2022

APARTAMENTOS

(31/12/2022)

Provincia Castellón	NÚMERO				PLAZAS			
	Estándar	Primera	Superior	Total	Estándar	Primera	Superior	Total
Municipio								
Aín	2	-	-	2	13	-	-	13
Albocàsser	2	-	-	2	15	-	-	15
Alcalà de Xivert / Alcossebre	1.997	193	44	2.234	10.033	795	256	11.084
Alcudia de Veo	5	-	-	5	30	-	-	30
Alfondeguilla	1	-	-	1	6	-	-	6
Algimia de Almonacid	6	-	-	6	31	-	-	31
Almassora	9	-	-	9	56	-	-	56
Almedíjar	5	-	-	5	18	-	-	18
Almenara	58	1	-	59	253	4	-	257
Alquerías, les /Alquerías del Niño f	4	-	-	4	48	-	-	48
Altura	6	-	-	6	36	-	-	36
Ares del Maestrat	10	2	-	12	40	11	-	51
Argelita	1	-	-	1	8	-	-	8
Artana	-	-	1	1	-	-	6	6
Atzeneta del Maestrat	10	-	-	10	52	-	-	52
Ayódar	1	-	-	1	8	-	-	8
Barracas	3	-	-	3	14	-	-	14
Bejís	5	-	-	5	23	-	-	23
Benafer	12	-	-	12	67	-	-	67
Benafijos	1	-	-	1	6	-	-	6
Benassal	137	-	-	137	575	-	-	575
Benicarló	372	1	-	373	1.977	4	-	1.981
Benicàssim/Benicasim	856	2	3	861	4.623	15	24	4.662
Benlloch	8	-	-	8	38	-	-	38
Borriana/Burriana	64	-	1	65	329	-	8	337
Borriol	23	-	-	23	99	-	-	99
Cabanes	56	-	-	56	285	-	-	285
Càlig	12	-	-	12	84	-	-	84
Canet lo Roig	2	-	-	2	24	-	-	24
Castell de Cabres	2	-	-	2	10	-	-	10
Castellfort	4	-	-	4	19	-	-	19
Castellnovó	9	-	-	9	54	-	-	54
Castelló de la Plana/Castellón de la Plana	449	2	-	451	2.069	8	-	2.077
Castillo de Villamalefa	1	-	-	1	6	-	-	6
Catí	19	-	-	19	91	-	-	91
Caudiel	14	-	-	14	68	-	-	68
Cervera del Maestre	2	-	-	2	10	-	-	10

Oferta turística municipal y comarcal 2022

APARTAMENTOS									
(31/12/2022)									
NÚMERO					PLAZAS				
Provincia Castellón (cont.)	Categorías				Categorías				
Municipio	Estándar	Primera	Superior	Total	Estándar	Primera	Superior	Total	
Chilches/Xilxes	45	-	-	45	214	-	-	214	
Chóvar	1	-	-	1	5	-	-	5	
Cinctorres	6	-	-	6	53	-	-	53	
Cirat	7	-	-	7	42	-	-	42	
Cortes de Arenoso	13	-	1	14	68	-	2	70	
Costur	4	-	-	4	21	-	-	21	
Culla	8	-	-	8	46	-	-	46	
Eslida	13	-	-	13	63	-	-	63	
Fanzara	10	-	-	10	47	-	-	47	
Forcall	3	-	-	3	14	-	-	14	
Fuente la Reina	1	-	-	1	8	-	-	8	
Fuentes de Ayódar	4	-	-	4	20	-	-	20	
Geldo	1	-	-	1	7	-	-	7	
Herbés	1	-	-	1	4	-	-	4	
Jérica	8	-	-	8	48	-	-	48	
L'Alcora	1	-	-	1	5	-	-	5	
La Jana	1	-	-	1	12	-	-	12	
La Llosa	1	-	-	1	4	-	-	4	
La Mata	1	-	-	1	4	-	-	4	
La Pobla de Benifassà	16	-	-	16	59	-	-	59	
La Pobla Tornesa	5	-	-	5	33	-	-	33	
La Salzadella	1	-	-	1	12	-	-	12	
La Torre d'en Doménech	1	-	-	1	8	-	-	8	
La Vall d'Uixó	1	-	-	1	4	-	-	4	
Les Coves de Vinromà	1	-	-	1	16	-	-	16	
Les Useres/Useras	5	-	-	5	37	-	-	37	
LLucena/Lucena del Cid	7	-	-	7	57	-	-	57	
Ludiente	1	-	-	1	6	-	-	6	
Matet	1	-	-	1	10	-	-	10	
Moncofa	292	1	1	294	1.379	4	4	1.387	
Montán	5	-	-	5	32	-	-	32	
Montanejos	51	-	-	51	258	-	-	258	
Morella	74	4	3	81	389	10	10	409	
Navajas	20	-	-	20	115	-	-	115	
Nules	19	-	-	19	91	-	-	91	
Olocau del Rey	2	-	-	2	6	-	-	6	
Onda	3	-	-	3	16	-	-	16	

Oferta turística municipal y comarcal 2022

APARTAMENTOS									
(31/12/2022)									
Provincia Castellón (cont.)	NÚMERO				PLAZAS				
	Estándar	Categorías			Total	Estándar	Categorías		
Municipio	Estándar	Primera	Superior	Total	Estándar	Primera	Superior	Total	Total
Orpesa/Oropesa del Mar	4.194	4	5	4.203	22.736	26	20	22.782	22.782
Palanques	1	-	-	1	4	-	-	4	4
Pavías	1	-	-	1	4	-	-	4	4
Peñíscola/Peñíscola	3.466	14	5	3.485	17.921	80	43	18.044	18.044
Pina de Montalgrao	7	-	-	7	29	-	-	29	29
Portell de Morella	2	-	-	2	8	-	-	8	8
Puebla de Arenoso	1	-	-	1	4	-	-	4	4
Rosell	2	-	1	3	10	-	6	16	16
San Rafael del Río	7	1	-	8	41	12	-	53	53
Sant Joan de Moró	1	-	-	1	4	-	-	4	4
Sant Jordi/San Jorge	229	2	-	231	1.038	8	-	1.046	1.046
Sant Mateu	30	-	-	30	156	-	-	156	156
Santa Magdalena de Pulpis	3	-	-	3	21	-	-	21	21
Segorbe	24	-	-	24	143	-	-	143	143
Sierra Engarcerán	1	-	-	1	5	-	-	5	5
Soneja	1	-	-	1	2	-	-	2	2
Sot de Ferrer	2	-	-	2	16	-	-	16	16
Suera/Sueras	2	-	-	2	8	-	-	8	8
Tales	1	-	1	2	7	-	6	13	13
Tírig	2	-	-	2	16	-	-	16	16
Todolella	6	-	-	6	22	-	-	22	22
Toga	3	-	-	3	18	-	-	18	18
Torás	2	-	-	2	14	-	-	14	14
Torralba del Pinar	4	-	-	4	12	-	-	12	12
Torreblanca	132	-	-	132	696	-	-	696	696
Traiguera	2	-	-	2	8	-	-	8	8
Vall de Almonacid	16	-	-	16	74	-	-	74	74
Vallibona	1	-	-	1	8	-	-	8	8
Vila-real	11	-	-	11	54	-	-	54	54
Vilafamés	22	-	-	22	109	-	-	109	109
Vilar de Canes	2	-	-	2	10	-	-	10	10
Villafranca del Cid/Vilafranca	13	-	-	13	59	-	-	59	59
Villahermosa del Río	8	-	-	8	39	-	-	39	39
Villanueva de Viver	9	-	-	9	39	-	-	39	39
Villores	1	-	-	1	6	-	-	6	6
Vinaròs	857	19	1	877	4.503	94	10	4.607	4.607
Vistabella del Maestrat	15	-	-	15	82	-	-	82	82

Oferta turística municipal y comarcal 2022

APARTAMENTOS									
(31/12/2022)									
Provincia Castellón (cont.)	NÚMERO				PLAZAS				
	Estándar	Categorías			Total	Estándar	Categorías		
Municipio	Estándar	Primera	Superior	Total	Estándar	Primera	Superior	Total	Total
Viver	3	-	-	3	17	-	-	17	17
Xert	8	-	-	8	51	-	-	51	51
Xodos/Chodos	1	-	-	1	2	-	-	2	2
Zorita del Maestrazgo	5	-	-	5	20	-	-	20	20
Zucaina	4	-	-	4	16	-	-	16	16
Total provincia Castellón	13.904	246	67	14.217	72.363	1.071	395	73.829	

Fuente: Turisme Comunitat Valenciana

Oferta turística municipal y comarcal 2022

CAMPINGS																			
(31/12/2022)																			
Provincia Castellón	NÚMERO						PLAZAS						PARCELAS						
	Estrellas						Estrellas						Estrellas						
	Municipio	Una	Dos	Tres	Cuatro	Cinco	Total	Una	Dos	Tres	Cuatro	Cinco	Total	Una	Dos	Tres	Cuatro	Cinco	Total
Alcalà de Xivert / Alcossebre	1	-	1	2	-	4	165	-	331	1.825	-	2.321	55	-	94	381	-	530	
Altura	-	-	1	-	-	1	-	-	336	-	-	336	-	-	108	-	-	108	
Bejís	-	-	1	-	-	1	-	-	288	-	-	288	-	-	77	-	-	77	
Benicarló	-	-	1	-	-	1	-	-	233	-	-	233	-	-	26	-	-	26	
Benicàssim/Benicasim	-	-	3	1	1	5	-	-	981	658	1.300	2.939	-	-	272	198	324	794	
Cabanes	-	-	-	3	1	4	-	-	-	1.675	1.981	3.656	-	-	-	461	503	964	
Càlig	-	-	1	-	-	1	-	-	226	-	-	226	-	-	62	-	-	62	
Chilches/Xilxes	-	-	1	-	-	1	-	-	552	-	-	552	-	-	166	-	-	166	
La Pobla de Benifassà	-	-	1	-	-	1	-	-	194	-	-	194	-	-	36	-	-	36	
Moncofa	-	-	-	2	-	2	-	-	-	1.065	-	1.065	-	-	-	275	-	275	
Navajas	-	-	-	1	-	1	-	-	-	505	-	505	-	-	-	90	-	90	
Nules	-	-	1	-	-	1	-	-	528	-	-	528	-	-	82	-	-	82	
Orpesa/Oropesa del Mar	-	-	2	2	-	4	-	-	638	1.216	-	1.854	-	-	207	232	-	439	
Peñíscola/Peníscola	-	-	5	3	-	8	-	-	2.370	1.698	-	4.068	-	-	619	410	-	1.029	
Sant Jordi/San Jorge	1	-	1	-	-	2	27	-	371	-	-	398	5	-	59	-	-	64	
Segorbe	-	-	-	1	-	1	-	-	-	213	-	213	-	-	-	67	-	67	
Tírig	1	-	-	-	-	1	34	-	-	-	-	34	6	-	-	-	-	6	
Torreblanca	-	-	1	-	-	1	-	-	939	-	-	939	-	-	305	-	-	305	
Villafranca del Cid/Vilafranca	-	-	1	-	-	1	-	-	204	-	-	204	-	-	58	-	-	58	
Vinaròs	-	-	2	-	-	2	-	-	790	-	-	790	-	-	232	-	-	232	
Viver	-	-	-	1	-	1	-	-	-	198	-	198	-	-	-	62	-	62	
Total provincia Castellón	3	-	23	16	2	44	226	-	8.981	9.053	3.281	21.541	66	-	2.403	2.176	827	5.472	

Fuente: Turisme Comunitat Valenciana

Oferta turística municipal y comarcal 2022

CASAS RURALES													
(31/12/2022)													
Provincia Castellón	NÚMERO						PLAZAS						
	Estrellas						Estrellas						
Municipio	Una	Dos	Tres	Cuatro	Cinco	Total	Una	Dos	Tres	Cuatro	Cinco	Total	
Albocàsser	-	13	-	-	-	13	-	123	-	-	-	123	
Alcalà de Xivert / Alcossebre	-	1	-	-	-	1	-	16	-	-	-	16	
Alcudia de Veo	2	1	1	-	-	4	15	8	6	-	-	29	
Alfondeguilla	-	1	1	-	-	2	-	8	9	-	-	17	
Algimia de Almonacid	-	2	-	-	-	2	-	15	-	-	-	15	
Almedijar	-	1	-	-	-	1	-	8	-	-	-	8	
Altura	-	8	-	-	-	8	-	38	-	-	-	38	
Arañuel	-	1	-	-	-	1	-	8	-	-	-	8	
Ares del Maestrat	-	10	-	-	-	10	-	67	-	-	-	67	
Artana	-	1	1	-	-	2	-	9	6	-	-	15	
Atzeneta del Maestrat	1	7	-	-	-	8	10	46	-	-	-	56	
Ayódar	-	1	-	-	-	1	-	4	-	-	-	4	
Barracas	-	3	-	-	-	3	-	40	-	-	-	40	
Benafer	-	2	1	-	-	3	-	13	7	-	-	20	
Benassal	-	12	1	-	-	13	-	78	8	-	-	86	
Benicarló	1	1	-	-	-	2	3	12	-	-	-	15	
Benlloch	-	1	-	-	-	1	-	8	-	-	-	8	
Borriol	-	1	-	-	-	1	-	4	-	-	-	4	
Cabanes	-	5	-	2	-	7	-	37	-	12	-	49	
Càlig	-	1	-	-	-	1	-	8	-	-	-	8	
Castell de Cabres	-	3	-	-	-	3	-	20	-	-	-	20	
Castellfort	1	1	-	-	-	2	6	12	-	-	-	18	
Castellново	-	4	-	-	-	4	-	32	-	-	-	32	
Catí	-	8	-	1	-	9	-	83	-	6	-	89	
Caudiel	-	2	-	1	-	3	-	9	-	8	-	17	
Cervera del Maestre	-	4	-	-	-	4	-	26	-	-	-	26	
Chóvar	1	-	-	-	-	1	7	-	-	-	-	7	
Cinctorres	-	3	-	-	-	3	-	23	-	-	-	23	
Cirat	-	2	-	-	-	2	-	14	-	-	-	14	
Cortes de Arenoso	1	1	-	-	-	2	16	13	-	-	-	29	
Culla	1	38	2	2	-	43	5	202	16	8	-	231	
Eslida	-	3	1	-	-	4	-	30	12	-	-	42	
Espadilla	-	3	-	-	-	3	-	24	-	-	-	24	
Figueroles	-	1	-	-	-	1	-	9	-	-	-	9	
Forcall	2	6	-	-	-	8	32	48	-	-	-	80	
Fuentes de Ayódar	-	1	-	-	-	1	-	6	-	-	-	6	
Geldo	2	-	-	-	-	2	8	-	-	-	-	8	

Oferta turística municipal y comarcal 2022

CASAS RURALES													
(31/12/2022)													
Provincia Castellón (cont.)	NÚMERO						PLAZAS						
	Estrellas						Estrellas						
Municipio	Una	Dos	Tres	Cuatro	Cinco	Total	Una	Dos	Tres	Cuatro	Cinco	Total	
Herbés	-	1	-	-	-	1	-	6	-	-	-	6	
Jérica	2	4	-	-	-	6	27	35	-	-	-	62	
L'Alcora	1	1	-	-	-	2	10	4	-	-	-	14	
La Jana	-	3	-	2	-	5	-	28	-	16	-	44	
La Pobla de Benifassà	2	10	1	-	-	13	12	75	5	-	-	92	
La Salzadella	-	1	1	-	-	2	-	16	6	-	-	22	
La Serratella	-	4	-	-	-	4	-	29	-	-	-	29	
La Torre d'En Besora	-	9	-	-	-	9	-	78	-	-	-	78	
La Torre d'en Doménech	-	1	-	-	-	1	-	12	-	-	-	12	
Les Coves de Vinromà	-	7	-	1	-	8	-	49	-	6	-	55	
Les Useres/Useras	2	11	4	1	-	18	16	91	38	10	-	155	
LLucena/Lucena del Cid	-	1	-	-	-	1	-	5	-	-	-	5	
Matet	-	2	-	-	-	2	-	22	-	-	-	22	
Montán	-	-	1	-	-	1	-	-	10	-	-	10	
Montanejos	-	-	-	1	-	1	-	-	-	9	-	9	
Morella	-	28	-	1	1	30	-	162	-	8	8	178	
Navajas	1	-	-	-	-	1	10	-	-	-	-	10	
Olocau del Rey	-	5	-	-	-	5	-	39	-	-	-	39	
Palanques	-	5	-	-	-	5	-	37	-	-	-	37	
Pina de Montalgrao	-	6	-	-	-	6	-	66	-	-	-	66	
Puebla de Arenoso	-	3	-	-	-	3	-	18	-	-	-	18	
Rossell	-	2	-	1	-	3	-	17	-	6	-	23	
San Rafael del Río	-	-	-	1	-	1	-	-	-	11	-	11	
Sant Joan de Moró	-	-	1	-	-	1	-	-	4	-	-	4	
Sant Jordi/San Jorge	-	9	1	-	-	10	-	53	6	-	-	59	
Sant Mateu	1	3	1	1	-	6	16	36	6	16	-	74	
Santa Magdalena de Pulpis	-	-	-	1	-	1	-	-	-	8	-	8	
Segorbe	1	3	1	-	-	5	7	18	6	-	-	31	
Sierra Engarcerán	1	10	-	3	-	14	5	89	-	26	-	120	
Soneja	-	1	-	-	-	1	-	10	-	-	-	10	
Sot de Ferrer	-	3	-	-	-	3	-	15	-	-	-	15	
Tales	-	1	-	-	-	1	-	6	-	-	-	6	
Tírig	-	2	-	-	-	2	-	18	-	-	-	18	
Todolella	-	10	-	-	-	10	-	63	-	-	-	63	
Traiguera	1	1	-	2	1	5	5	9	-	17	12	43	
Vall d'Alba	-	4	1	1	-	6	-	36	10	8	-	54	
Vall de Almonacid	-	1	-	-	-	1	-	14	-	-	-	14	

Oferta turística municipal y comarcal 2022

CASAS RURALES													
													(31/12/2022)
NÚMERO							PLAZAS						
Provincia Castellón (cont.)													
Municipio	Estrellas					Total	Estrellas					Total	
	Una	Dos	Tres	Cuatro	Cinco		Una	Dos	Tres	Cuatro	Cinco		
Vallat	-	1	-	-	-	1	-	4	-	-	-	4	
Vallibona	-	1	-	-	-	1	-	7	-	-	-	7	
Vilafamés	2	5	2	-	-	9	10	35	19	-	-	64	
Vilanova d'Alcolea	-	1	-	1	-	2	-	4	-	12	-	16	
Vilar de Canes	-	6	-	-	1	7	-	31	-	-	4	35	
Villafranca del Cid/Vilafranca	1	9	-	1	-	11	8	66	-	2	-	76	
Villahermosa del Río	-	6	1	-	-	7	-	24	16	-	-	40	
Villanueva de Viver	-	2	-	-	-	2	-	12	-	-	-	12	
Villores	-	2	-	-	-	2	-	8	-	-	-	8	
Vistabella del Maestrat	1	7	-	-	-	8	4	56	-	-	-	60	
Viver	-	1	-	-	-	1	-	8	-	-	-	8	
Xert	-	6	2	-	-	8	-	29	16	-	-	45	
Xodos/Chodos	-	2	-	-	-	2	-	12	-	-	-	12	
Zucaina	1	-	-	-	-	1	5	-	-	-	-	5	
Total provincia Castellón	29	354	25	24	3	435	237	2553	206	189	24	3209	

Fuente: Turisme Comunitat Valenciana

Oferta turística municipal y comarcal 2022

ALBERGUES RURALES			
(31/12/2022)			
		NÚMERO	PLAZAS
Provincia Castellón			
Municipio		Estándar	Estándar
Alfondeguilla		1	40
Almedijar		1	60
Caudiel		1	60
Cinctorres		2	95
Cirat		1	24
La Pobra de Benifassà		2	86
LLucena/Lucena del Cid		1	18
Montanejos		1	48
Morella		1	62
Santa Magdalena de Pulpis		1	21
Suera/Sueras		1	24
Vall d'Alba		1	20
Vallibona		2	58
Vilafamés		1	30
Villafranca del Cid/Vilafranca		1	60
Villahermosa del Río		3	130
Total provincia Castellón		21	836

Fuente: Turisme Comunitat Valenciana

Nota: El Decreto 10/2021, de 22 de enero, del Consejo, de aprobación del Reglamento regulador del alojamiento turístico en la Comunidad Valenciana, que entró en vigor el 8 de mayo de 2021, desarrolla en su Capítulo VI los albergues turísticos como una modalidad específica de alojamiento turístico. Después de la entrada en vigor del Decreto 1/2022, de 14 de enero, del Consejo, de regulación del Registro de Turismo de la Comunidad Valenciana (DOGV de 7 de febrero de 2022), disponen de sección propia.

Oferta turística municipal y comarcal 2022

RESTAURANTES									
(31/12/2022)									
Provincia Castellón	NÚMERO				PLAZAS*				
	Categorías				Categorías				
Municipio	Tercera	Segunda	Primera	Total	Tercera	Segunda	Primera	Total	
Aín	2	-	-	2	113	-	-	113	
Albocàsser	3	-	-	3	181	-	-	181	
Alcalà de Xivert / Alcossebre	64	8	-	72	3.819	648	-	4.467	
Alfondeguilla	2	1	-	3	215	100	-	315	
Almassora	34	1	-	35	3.159	500	-	3.659	
Almedíjar	2	-	-	2	96	-	-	96	
Almenara	14	-	-	14	846	-	-	846	
Alquerías, les /Alquerías del Niño F	8	-	-	8	753	-	-	753	
Altura	8	-	-	8	557	-	-	557	
Arañuel	1	-	-	1	31	-	-	31	
Ares del Maestrat	1	-	-	1	40	-	-	40	
Artana	10	-	-	10	413	-	-	413	
Atzeneta del Maestrat	5	1	-	6	258	352	-	610	
Ayódar	1	-	-	1	60	-	-	60	
Azuébar	2	-	-	2	110	-	-	110	
Barracas	5	-	-	5	565	-	-	565	
Bejís	1	-	-	1	200	-	-	200	
Benassal	8	-	-	8	579	-	-	579	
Benicarló	90	2	-	92	4.178	181	-	4.359	
Benicàssim/Benicasim	76	2	1	79	5.577	34	70	5.681	
Benlloch	4	-	-	4	253	-	-	253	
Betxí	15	-	-	15	1.276	-	-	1.276	
Borriana/Burriana	74	3	-	77	4.395	148	-	4.543	
Borriol	11	-	-	11	747	-	-	747	
Cabanes	16	-	-	16	1.753	-	-	1.753	
Càlig	5	-	-	5	65	-	-	65	
Canet lo Roig	1	-	-	1	85	-	-	85	
Castell de Cabres	1	-	-	1	40	-	-	40	
Castellfort	1	-	-	1	18	-	-	18	
Castellnovo	2	1	-	3	110	53	-	163	
Castelló de la Plana/Castellón de la Plana	348	21	-	369	23.945	1.011	-	24.956	
Castillo de Villamalefa	1	-	-	1	50	-	-	50	
Catí	2	-	-	2	168	-	-	168	
Caudiel	5	-	-	5	134	-	-	134	
Cervera del Maestre	2	-	-	2	112	-	-	112	
Chilches/Xilxes	7	-	1	8	311	-	57	368	
Chóvar	1	-	-	1	70	-	-	70	

Oferta turística municipal y comarcal 2022

RESTAURANTES									
(31/12/2022)									
Provincia Castellón (cont.)	NÚMERO				PLAZAS*				
	Categorías				Categorías				
	Municipio	Tercera	Segunda	Primera	Total	Tercera	Segunda	Primera	Total
Cintorres	1	-	-	1	87	-	-	87	
Cirat	1	-	-	1	40	-	-	40	
Cortes de Arenoso	1	-	-	1	40	-	-	40	
Costur	2	-	-	2	40	-	-	40	
Culla	4	1	-	5	188	50	-	238	
El Toro	1	-	-	1	37	-	-	37	
Eslida	4	-	-	4	333	-	-	333	
Fanzara	1	-	-	1	170	-	-	170	
Figueroles	1	-	-	1	30	-	-	30	
Forcall	2	-	-	2	160	-	-	160	
Fuentes de Ayódar	2	-	-	2	64	-	-	64	
Gai Biel	4	-	-	4	191	-	-	191	
Geldo	1	-	-	1	23	-	-	23	
Herbés	1	-	-	1	40	-	-	40	
Jérica	5	1	-	6	208	0	-	208	
L'Alcora	35	-	-	35	1.916	-	-	1.916	
La Jana	4	-	-	4	322	-	-	322	
La Llosa	4	-	-	4	253	-	-	253	
La Pobla de Benifassà	8	1	-	9	424	0	-	424	
La Pobla Tornesa	5	-	-	5	406	-	-	406	
La Salzadella	5	-	-	5	290	-	-	290	
La Torre d'En Besora	1	-	-	1	70	-	-	70	
La Vall d'Uixó	43	2	1	46	3.165	498	0	3.663	
La Vilavella	3	1	-	4	218	320	-	538	
Les Coves de Vinromà	5	-	-	5	319	-	-	319	
Les Useres/Useras	5	1	-	6	203	82	-	285	
LLucena/Lucena del Cid	3	-	-	3	208	-	-	208	
Ludiente	1	-	-	1	60	-	-	60	
Matet	1	-	-	1	26	-	-	26	
Moncofa	24	-	-	24	1.417	-	-	1.417	
Montán	3	-	-	3	157	-	-	157	
Montanejos	5	1	1	7	253	99	120	472	
Morella	19	2	-	21	1.193	130	-	1.323	
Navajas	1	1	-	2	65	30	-	95	
Nules	50	1	-	51	2.387	0	-	2.387	
Olocau del Rey	2	-	-	2	30	-	-	30	
Onda	39	4	-	43	4.461	311	-	4.772	

Oferta turística municipal y comarcal 2022

RESTAURANTES									
(31/12/2022)									
Provincia Castellón (cont.)	NÚMERO				PLAZAS*				
	Categorías				Categorías				
Municipio	Tercera	Segunda	Primera	Total	Tercera	Segunda	Primera	Total	
Orpesa/Oropesa del Mar	74	7	-	81	6.509	3.387	-	9.896	
Palanques	1	-	-	1	32	-	-	32	
Peñíscola/Peñíscola	134	5	-	139	5.850	252	-	6.102	
Portell de Morella	1	-	-	1	0	-	-	0	
Ribesalbes	2	-	-	2	55	-	-	55	
Rossell	4	-	-	4	170	-	-	170	
San Rafael del Río	1	-	-	1	42	-	-	42	
Sant Joan de Moró	9	-	-	9	383	-	-	383	
Sant Jordi/San Jorge	4	2	-	6	260	160	-	420	
Sant Mateu	7	1	-	8	502	35	-	537	
Santa Magdalena de Pulpis	1	-	-	1	200	-	-	200	
Segorbe	25	2	-	27	1.914	547	-	2.461	
Sierra Engarcerán	9	-	-	9	640	-	-	640	
Sot de Ferrer	1	-	-	1	20	-	-	20	
Suera/Sueras	1	-	-	1	32	-	-	32	
Tales	1	-	-	1	20	-	-	20	
Tírig	1	-	-	1	87	-	-	87	
Todolella	2	-	-	2	257	-	-	257	
Torás	1	-	-	1	0	-	-	0	
Torralba del Pinar	2	-	-	2	45	-	-	45	
Torreblanca	14	5	-	19	975	343	-	1.318	
Torrechiva	3	-	-	3	156	-	-	156	
Traiguera	3	-	-	3	336	-	-	336	
Vall d'Alba	11	1	-	12	836	100	-	936	
Vall de Almonacid	1	-	-	1	150	-	-	150	
Vallibona	1	-	-	1	25	-	-	25	
Vila-real	78	3	-	81	6.756	195	-	6.951	
Vilafamés	7	-	-	7	300	-	-	300	
Villafranca del Cid/Villafranca	6	-	-	6	349	-	-	349	
Villahermosa del Río	3	-	-	3	256	-	-	256	
Vinaròs	71	10	-	81	4.250	369	-	4.619	
Vistabella del Maestrat	4	-	-	4	269	-	-	269	
Viver	8	-	-	8	453	-	-	453	
Xert	7	-	-	7	574	-	-	574	
Xodos/Chodos	1	-	-	1	30	-	-	30	
Zorita del Maestrazgo	2	-	-	2	195	-	-	195	
Total provincia Castellón	1.631	92	4	1.727	107.704	9.935	247	117.886	

Fuente: Turisme Comunitat Valenciana

* Se ha detectado en el Registro que, en algunos restaurantes la oferta de plazas es cero (n.d.)

Oferta turística municipal y comarcal 2022

AGENCIAS DE VIAJES					
(31/12/2022)					
		OFICINAS PRINCIPALES	ESTABLECIMIENTOS		TOTAL GENERAL
Provincia Castellón					
Municipio	Única		Única		Total
Alcalà de Xivert / Alcossebre	4		1		5
Almassora	2		-		2
Altura	2		-		2
Benicarló	3		3		6
Benicàssim/Benicasim	9		1		10
Benlloch	-		1		1
Borriana/Burriana	4		1		5
Castelló de la Plana/Castellón de la Plana	37		9		46
Cinctorres	1		-		1
Forcall	1		-		1
Jérica	1		-		1
L'Alcora	2		2		4
La Vall d'Uixó	2		2		4
Moncofa	1		-		1
Montanejos	2		-		2
Morella	2		-		2
Onda	3		2		5
Peñíscola/Peníscola	1		2		3
Sant Joan de Moró	2		1		3
Sant Mateu	1		-		1
Segorbe	2		1		3
Torreblanca	1		1		2
Traiguera	1		-		1
Vila-real	5		6		11
Vilafamés	1		-		1
Vinaròs	5		3		8
Xert	1		-		1
Total provincia Castellón	96		36		132

Fuente: Turisme Comunitat Valenciana

Oferta turística municipal y comarcal 2022

EMPRESAS DE TURISMO ACTIVO

(31/12/2022)

NÚMERO

Provincia Castellón

Municipio	
Alcalà de Xivert / Alcossebre	4
Alfondeguilla	1
Almedijar	1
Bejís	1
Benicarló	4
Benicàssim/Benicasim	6
Borriana/Burriana	1
Castelló de la Plana/Castellón de la F	16
Cinctorres	1
Figueroles	1
Gaibiel	1
Jérica	1
La Llosa	1
La Pobla de Benifassà	1
Les Useres/Useras	1
Montán	1
Montanejos	2
Morella	3
Onda	3
Orpesa/Oropesa del Mar	7
Peñíscola/Peníscola	5
Rossell	1
Torreblanca	2
Vila-real	1
Vilanova d'Alcolea	1
Villafranca del Cid/Vilafranca	1
Villahermosa del Río	1
Villores	1
Vinaròs	6
Vistabella del Maestrat	2
Total provincia Castellón	78

Fuente: Turisme Comunitat Valenciana

OFERTA TURÍSTICA MUNICIPAL DE LA PROVINCIA DE VALENCIA

Hoteles

Hostales

Pensiones

Apartamentos

Campings

Casas Rurales

Albergues

Restaurantes

Agencias de Viajes

Empresas de Turismo Activo

Oferta turística municipal y comarcal 2022

HOTELES																			
(31/12/2022)																			
Provincia Valencia	NÚMERO						PLAZAS						HABITACIONES						
	Estrellas						Estrellas						Estrellas						
	Municipio	Una	Dos	Tres	Cuatro	Cinco	Total	Una	Dos	Tres	Cuatro	Cinco	Total	Una	Dos	Tres	Cuatro	Cinco	Total
Aielo de Malferit	-	1	-	-	-	1	-	27	-	-	-	27	-	16	-	-	-	16	
Alaquàs	-	-	2	-	-	2	-	-	177	-	-	177	-	-	93	-	-	93	
Alberic	1	1	-	-	-	2	12	31	-	-	-	43	7	18	-	-	-	25	
Alboraia/Alboraya	-	1	-	-	1	2	-	506	-	331	-	837	-	442	-	167	-	609	
Aldaia	-	1	1	-	-	2	-	212	210	-	-	422	-	106	105	-	-	211	
Alfajar	1	-	-	2	-	3	174	-	-	403	-	577	87	-	-	194	-	281	
Alfara del Patriarca	1	-	-	-	-	1	40	-	-	-	-	40	20	-	-	-	-	20	
Almussafes	-	1	1	1	-	3	-	34	266	154	-	454	-	22	133	79	-	234	
Alzira	1	2	1	-	-	4	26	62	27	-	-	115	14	36	19	-	-	69	
Anna	1	-	-	-	-	1	13	-	-	-	-	13	4	-	-	-	-	4	
Aras de los Olmos	-	1	-	-	-	1	-	34	-	-	-	34	-	15	-	-	-	15	
Benetússer	-	-	-	1	-	1	-	-	-	102	-	102	-	-	-	63	-	63	
Benifaió	1	-	-	-	-	1	76	-	-	-	-	76	39	-	-	-	-	39	
Beniparrell	-	-	1	-	-	1	-	-	64	-	-	64	-	-	34	-	-	34	
Benissanó	-	1	-	-	-	1	-	76	-	-	-	76	-	46	-	-	-	46	
Benissoda	-	1	-	-	-	1	-	14	-	-	-	14	-	7	-	-	-	7	
Bétera	-	-	-	1	-	1	-	-	-	82	-	82	-	-	-	40	-	40	
Bocairent	-	-	2	-	1	3	-	-	44	-	25	69	-	-	22	-	12	34	
Buñol	-	1	-	-	-	1	-	26	-	-	-	26	-	14	-	-	-	14	
Burjassot	2	-	-	-	-	2	61	-	-	-	-	61	39	-	-	-	-	39	
Canet d'En Berenguer	-	1	1	1	-	3	-	29	78	296	-	403	-	14	39	147	-	200	
Carcaixent	-	-	-	1	-	1	-	-	-	96	-	96	-	-	-	48	-	48	
Carlet	-	1	-	-	-	1	-	42	-	-	-	42	-	21	-	-	-	21	
Catarroja	-	-	1	-	-	1	-	-	115	-	-	115	-	-	64	-	-	64	
Chiva	1	-	2	-	-	3	42	-	219	-	-	261	22	-	110	-	-	132	
Cofrentes	-	-	1	1	-	2	-	-	462	104	-	566	-	-	234	51	-	285	
Cullera	2	5	3	2	-	12	36	205	317	654	-	1.212	20	112	171	325	-	628	
Domeño	1	-	-	-	-	1	57	-	-	-	-	57	29	-	-	-	-	29	
El Puig de Santa Maria	1	1	3	-	-	5	42	67	186	-	-	295	26	45	126	-	-	197	
Gandia	1	6	13	7	-	27	49	280	3.097	2.804	-	6.230	27	144	1.593	1.277	-	3.041	
Godella	1	-	-	-	-	1	16	-	-	-	-	16	7	-	-	-	-	7	
Jalance	-	-	1	-	-	1	-	-	88	-	-	88	-	-	44	-	-	44	
L'Eliana	-	-	1	-	-	1	-	-	19	-	-	19	-	-	11	-	-	11	
L'Olleria	-	-	1	-	-	1	-	-	47	-	-	47	-	-	22	-	-	22	
La Font d'En Carròs	-	1	-	-	-	1	-	34	-	-	-	34	-	17	-	-	-	17	
La Pobla de Farnals	-	-	1	-	-	1	-	-	24	-	-	24	-	-	12	-	-	12	
Llíria	-	-	1	-	-	1	-	-	34	-	-	34	-	-	17	-	-	17	

Oferta turística municipal y comarcal 2022

HOTELERÍA																		
(31/12/2022)																		
Provincia Valencia (cont.)	NÚMERO						PLAZAS						HABITACIONES					
	Estrellas						Estrellas						Estrellas					
	Una	Dos	Tres	Cuatro	Cinco	Total	Una	Dos	Tres	Cuatro	Cinco	Total	Una	Dos	Tres	Cuatro	Cinco	Total
Manises	4	1	-	1	-	6	532	175	-	254	-	961	269	87	-	128	-	484
Massalfassar	-	-	1	-	-	1	-	-	272	-	-	272	-	-	136	-	-	136
Miramar	-	-	1	-	-	1	-	-	204	-	-	204	-	-	102	-	-	102
Mislata	1	-	-	-	-	1	108	-	-	-	-	108	54	-	-	-	-	54
Mogente/Moixent	1	-	-	-	-	1	10	-	-	-	-	10	5	-	-	-	-	5
Museros	-	-	-	1	-	1	-	-	-	38	-	38	-	-	-	19	-	19
Oliva	1	-	1	1	-	3	28	-	28	418	-	474	15	-	14	198	-	227
Ontinyent	-	-	-	1	-	1	-	-	-	61	-	61	-	-	-	36	-	36
Otos	-	1	-	-	-	1	-	12	-	-	-	12	-	5	-	-	-	5
Paterna	2	3	1	3	-	9	171	246	164	677	-	1.258	90	123	82	342	-	637
Picanya	-	-	1	-	-	1	-	-	173	-	-	173	-	-	88	-	-	88
Puçol	1	-	1	-	-	2	12	-	73	-	-	85	4	-	42	-	-	46
Quart de Poblet	-	-	-	1	-	1	-	-	-	252	-	252	-	-	-	125	-	125
Quesa	-	1	-	-	-	1	-	20	-	-	-	20	-	10	-	-	-	10
Requena	1	4	2	-	-	7	55	104	137	-	-	296	30	57	73	-	-	160
Riba-roja de Túria	-	-	2	-	-	2	-	-	107	-	-	107	-	-	54	-	-	54
Sagunt/Sagunto	-	4	2	2	-	8	-	168	262	312	-	742	-	78	134	153	-	365
San Antonio de Benagéber	-	-	1	-	-	1	-	-	84	-	-	84	-	-	42	-	-	42
Siete Aguas	1	-	-	-	-	1	20	-	-	-	-	20	9	-	-	-	-	9
Silla	-	1	-	-	-	1	-	66	-	-	-	66	-	40	-	-	-	40
Sueca	-	2	-	-	-	2	-	55	-	-	-	55	-	32	-	-	-	32
Tavernes Blanques	1	-	-	-	-	1	26	-	-	-	-	26	14	-	-	-	-	14
Tavernes de la Valldigna	2	-	-	-	-	2	28	-	-	-	-	28	19	-	-	-	-	19
Torrebaixa	-	1	-	-	-	1	-	40	-	-	-	40	-	19	-	-	-	19
Torrent	-	1	-	-	-	1	-	104	-	-	-	104	-	52	-	-	-	52
Tuéjar	-	1	-	-	-	1	-	39	-	-	-	39	-	20	-	-	-	20
Utiel	-	-	1	-	-	1	-	-	55	-	-	55	-	-	35	-	-	35
València	4	20	34	46	8	112	107	1.233	4.327	10.407	2.008	18.082	50	770	2.248	5.341	1.002	9.411
Villalonga/Villalonga	1	-	1	-	-	2	12	-	16	-	-	28	6	-	8	-	-	14
Villargordo del Cabriel	-	1	-	-	-	1	-	18	-	-	-	18	-	9	-	-	-	9
Xàtiva	-	1	1	1	-	3	-	63	62	40	-	165	-	39	30	19	-	88
Total provincia Valencia	35	68	87	75	9	274	1.753	4.022	11.438	17.485	2.033	36.731	906	2.416	5.937	8.752	1.014	19.025

Fuente: Turisme Comunitat Valenciana

Oferta turística municipal y comarcal 2022

HOSTAES					
(31/12/2022)					
		NÚMERO	PLAZAS		HABITACIONES
Provincia Valencia					
Municipio		Única		Única	Única
Ademuz		1		56	30
Alcublas		1		9	5
Almussafes		1		29	16
Alpuente		1		10	5
Anna		1		22	12
Carlet		1		20	13
Chera		1		46	19
Cheste		1		68	60
Chulilla		1		9	5
Cullera		3		73	38
Dos Aguas		2		47	25
Favara		1		60	27
Gandia		4		95	48
Jarafuel		1		12	6
La Font de la Figuera		1		16	8
La Pobla de Vallbona		1		8	5
Llíria		1		24	14
Mogente/Moixent		1		8	4
Novelé/Novetlè		1		24	12
Oliva		1		54	26
Olocau		1		10	6
Paiporta		1		24	12
Paterna		3		80	47
Requena		1		82	41
Sagunt/Sagunto		2		55	34
Siete Aguas		1		34	18
Silla		2		272	140
Sueca		2		47	18
Tavernes Blanques		1		30	13
Torrent		1		33	20
Utiel		1		36	19
València		22		809	426
Venta del Moro		1		22	12
Villanueva de Castellón		1		33	15
Villar del Arzobispo		1		21	14
Total provincia Valencia		67		2.278	1.213

Fuente: Turisme Comunitat Valenciana

Oferta turística municipal y comarcal 2022

PENSIONES			
(31/12/2022)			
	NÚMERO	PLAZAS	HABITACIONES
Provincia Valencia			
Municipio	Única	Única	Única
Ademuz	1	23	12
Agullent	1	10	5
Albaida	1	21	10
Alboraia/Alboraya	1	6	3
Algemesí	1	10	8
Almussafes	1	7	7
Anna	1	12	5
Ayora	1	8	4
Benavites	1	10	4
Beniarjó	1	21	11
Bétera	1	22	13
Buñol	1	41	18
Burjassot	1	15	11
Carrícola	1	14	7
Casinos	1	9	5
Castelló de Rugat	1	6	4
Cheste	1	9	5
Chiva	1	32	16
Chulilla	1	4	2
Cofrentes	1	19	10
Cortes de Pallás	2	27	14
Cullera	3	29	14
El Puig de Santa Maria	1	28	19
Gandia	3	53	32
L'Alcúdia	3	79	52
La Font de la Figuera	2	32	19
La Pobla de Vallbona	1	5	3
Llíria	1	8	6
Manises	1	9	5
Moncada	1	25	14
Oliva	1	12	6
Ontinyent	2	49	27
Picanya	1	33	19
Requena	4	43	21
Riba-roja de Túria	1	14	8
Sagunt/Sagunto	3	54	34
San Antonio de Benagéber	1	14	7

Oferta turística municipal y comarcal 2022

PENSIONES					
(31/12/2022)					
Provincia Valencia (cont.)	NÚMERO		PLAZAS		HABITACIONES
Municipio	Unica		Unica		Unica
Serra	1		12		7
Siete Aguas	1		9		5
Silla	2		89		50
Sinarcas	2		27		14
Sueca	1		14		8
Tavernes de la Valldigna	3		53		29
Titaguas	1		9		6
Torrent	1		10		5
Utiel	3		69		38
València	64		1.555		784
Vallanca	1		8		4
Villanueva de Castellón	1		9		8
Xàtiva	4		57		29
Xirivella	1		6		4
Total provincia Valencia	137		2740		1451

Fuente: Turisme Comunitat Valenciana

Oferta turística municipal y comarcal 2022

APARTAMENTOS									
(31/12/2022)									
NÚMERO					PLAZAS				
Provincia Valencia									
Municipio	Categorías			Total		Categorías			Total
	Estándar	Primera	Superior			Estándar	Primera	Superior	
Ademuz	6	-	-	6	31	-	-	31	
Ador	21	1	1	23	120	8	6	134	
Agullent	2	-	-	2	8	-	-	8	
Aielo de Malferit	1	-	-	1	12	-	-	12	
Alaquàs	2	-	-	2	13	-	-	13	
Albaida	2	-	-	2	15	-	-	15	
Albalat de la Ribera	1	-	-	1	10	-	-	10	
Albalat dels Tarongers	2	-	-	2	20	-	-	20	
Alberic	4	-	-	4	36	-	-	36	
Alborache	4	-	-	4	32	-	-	32	
Alboraia/Alboraya	396	10	8	414	2.087	42	38	2.167	
Albuixech	2	-	-	2	12	-	-	12	
Alcublas	1	-	-	1	8	-	-	8	
Alfajar	1	1	-	2	6	3	-	9	
Alfarp	2	-	-	2	18	-	-	18	
Algar de Palancia	3	-	-	3	14	-	-	14	
Algemesí	3	2	-	5	20	8	-	28	
Alginet	3	-	-	3	24	-	-	24	
Almàssera	3	-	-	3	20	-	-	20	
Almiserà	3	-	-	3	22	-	-	22	
Almoines	3	-	-	3	17	-	-	17	
Alpuente	12	-	-	12	72	-	-	72	
Alzira	12	-	1	13	76	-	6	82	
Andilla	1	-	-	1	3	-	-	3	
Anna	6	-	-	6	35	-	-	35	
Antella	1	-	-	1	5	-	-	5	
Atzeneta d'Albaida	3	-	-	3	15	-	-	15	
Ayora	3	-	-	3	23	-	-	23	
Barx	19	1	-	20	139	9	-	148	
Barxeta	1	-	-	1	16	-	-	16	
Bellreguard	127	1	-	128	654	6	-	660	
Bellús	1	-	-	1	6	-	-	6	
Benagéber	1	-	-	1	2	-	-	2	
Benaguasil	7	-	-	7	40	-	-	40	
Benavites	1	-	-	1	10	-	-	10	
Beneixida	1	-	-	1	6	-	-	6	
Benetússer	5	-	-	5	27	-	-	27	

Oferta turística municipal y comarcal 2022

APARTAMENTOS									
(31/12/2022)									
NÚMERO					PLAZAS				
Provincia Valencia (cont.)	Categorías				Categorías				
Municipio	Estándar	Primera	Superior	Total		Estándar	Primera	Superior	Total
Beniarjó	3	-	-	3		16	-	-	16
Beniatjar	1	-	-	1		6	-	-	6
Benicolet	1	-	-	1		8	-	-	8
Benicull de Xúquer	1	-	-	1		6	-	-	6
Benifaió	3	-	-	3		24	-	-	24
Benifairó de la Vallidigna	1	1	-	2		10	8	-	18
Benifairó de les Valls	3	-	-	3		16	-	-	16
Benissoda	1	-	-	1		6	-	-	6
Bétera	9	1	-	10		77	12	-	89
Bicorp	1	-	-	1		7	-	-	7
Bocairent	11	-	1	12		63	-	16	79
Bolbaite	5	-	-	5		27	-	-	27
Bugarra	1	-	-	1		6	-	-	6
Buñol	3	-	-	3		23	-	-	23
Burjassot	30	-	-	30		147	-	-	147
Calles	3	-	-	3		10	-	-	10
Camporrobles	1	-	-	1		14	-	-	14
Canals	1	-	-	1		9	-	-	9
Canet d'En Berenguer	466	6	2	474		2.106	32	10	2.148
Carcaixent	-	-	1	1		-	-	12	12
Carlet	2	-	-	2		12	-	-	12
Carrícola	2	-	-	2		25	-	-	25
Casas Altas	4	-	-	4		18	-	-	18
Casinos	6	-	1	7		30	-	10	40
Castelló de Rugat	2	-	-	2		13	-	-	13
Castellonet de la Conquesta	1	-	-	1		10	-	-	10
Castielfabib	6	-	-	6		36	-	-	36
Catadau	5	-	-	5		30	-	-	30
Catarroja	6	-	-	6		34	-	-	34
Caudete de las Fuentes	6	-	-	6		24	-	-	24
Chella	10	-	-	10		84	-	-	84
Chelva	12	-	-	12		56	-	-	56
Chera	13	-	-	13		56	-	-	56
Cheste	4	-	-	4		31	-	-	31
Chiva	36	-	2	38		220	-	18	238
Chulilla	38	1	-	39		222	7	-	229
Cofrentes	22	-	-	22		67	-	-	67

Oferta turística municipal y comarcal 2022

APARTAMENTOS									
(31/12/2022)									
Provincia Valencia (cont.)	NÚMERO				PLAZAS				
	Municipio	Categorías			Total	Categorías			
	Estándar	Primera	Superior		Estándar	Primera	Superior		
Corbera	2	-	-	2	12	-	-	12	
Cortes de Pallás	1	-	-	1	6	-	-	6	
Cullera	1086	47	8	1.141	5746	192	64	6.002	
Daimús	487	1	-	488	2366	6	-	2.372	
el Genovés	3	-	-	3	30	-	-	30	
El Puig de Santa Maria	56	3	-	59	304	25	-	329	
Enguera	2	-	-	2	16	-	-	16	
Estivella	2	-	-	2	14	-	-	14	
Faura	4	-	-	4	22	-	-	22	
Favara	3	-	-	3	36	-	-	36	
Foios	4	-	-	4	15	-	-	15	
Fortaleny	1	1	-	2	6	8	-	14	
Gandia	2305	12	12	2.329	13077	68	89	13.234	
Gátova	1	-	-	1	7	-	-	7	
Gestalgarr	1	-	-	1	8	-	-	8	
Gilet	8	-	-	8	54	-	-	54	
Godella	7	-	-	7	60	-	-	60	
Godolleta	12	-	-	12	67	-	-	67	
Guardamar de la Safor	67	-	1	68	319	-	5	324	
Higueruelas	5	-	-	5	21	-	-	21	
Jalance	1	-	-	1	7	-	-	7	
Jarafuel	2	-	-	2	12	-	-	12	
L'Alqueria de la Comtessa	1	-	-	1	8	-	-	8	
L'Eliana	22	1	1	24	148	8	8	164	
L'Olleria	2	-	-	2	12	-	-	12	
La Font d'En Carròs	25	2	-	27	145	10	-	155	
La Font de la Figuera	1	-	-	1	6	-	-	6	
La Pobla de Farnals	143	3	3	149	708	17	27	752	
La Pobla de Vallbona	12	-	-	12	92	-	-	92	
La Pobla del Duc	4	-	-	4	16	-	-	16	
La Pobla Llarga	2	-	-	2	12	-	-	12	
Llaurí	1	-	-	1	4	-	-	4	
Llíria	25	-	-	25	151	-	-	151	
Llocnou d'En Fenollet	1	-	-	1	7	-	-	7	
Llombai	1	-	-	1	8	-	-	8	
Llutxent	6	-	-	6	23	-	-	23	
Loriguilla	8	-	-	8	32	-	-	32	

Oferta turística municipal y comarcal 2022

APARTAMENTOS									
(31/12/2022)									
Provincia Valencia (cont.)	NÚMERO				PLAZAS				
	Municipio	Categorías			Total	Categorías			
	Estándar	Primera	Superior		Estándar	Primera	Superior		
Losa del Obispo	11	-	-	11	47	-	-	-	47
Macastre	4	-	-	4	35	-	-	-	35
Manises	2	-	-	2	9	-	-	-	9
Manuel	1	-	-	1	14	-	-	-	14
Marines	2	-	-	2	16	-	-	-	16
Massalfassar	7	-	-	7	31	-	-	-	31
Massanassa	1	-	-	1	4	-	-	-	4
Meliana	2	-	-	2	22	-	-	-	22
Miramar	310	1	1	312	1612	5	8	-	1.625
Mislata	10	-	-	10	49	-	-	-	49
Mogente/Moixent	5	-	-	5	30	-	-	-	30
Moncada	4	-	-	4	24	-	-	-	24
Montixelvo/Montichelvo	1	1	-	2	5	10	-	-	15
Montroi/Montroy	3	-	-	3	19	-	-	-	19
Montserrat	7	-	-	7	58	-	-	-	58
Náquera	23	-	-	23	141	-	-	-	141
Navarrés	23	1	-	24	194	10	-	-	204
Oliva	1479	35	12	1.526	7611	196	73	-	7.880
Olocau	7	-	-	7	58	-	-	-	58
Ontinyent	27	-	-	27	160	-	-	-	160
Otos	1	-	-	1	6	-	-	-	6
Paiporta	5	-	-	5	31	-	-	-	31
Palma de Gandía	6	-	-	6	49	-	-	-	49
Palmera	2	-	-	2	11	-	-	-	11
Paterna	29	1	1	31	174	6	15	-	195
Pedralba	3	-	-	3	12	-	-	-	12
Petrés	2	-	-	2	12	-	-	-	12
Picassent	15	-	-	15	128	-	-	-	128
Piles	102	2	1	105	532	16	6	-	554
Pinet	2	-	-	2	10	-	-	-	10
Polinyà de Xúquer	3	-	-	3	19	-	-	-	19
Puçol	54	1	3	58	305	6	20	-	331
Quart de les Valls	1	-	-	1	6	-	-	-	6
Quart de Poblet	3	-	2	5	16	-	14	-	30
Quartell	1	-	-	1	7	-	-	-	7
Rafelbunyol	1	-	-	1	4	-	-	-	4
Real	1	-	-	1	7	-	-	-	7

Oferta turística municipal y comarcal 2022

APARTAMENTOS									
(31/12/2022)									
Provincia Valencia (cont.)	NÚMERO				PLAZAS				
	Municipio	Categorías			Total	Categorías			
	Estándar	Primera	Superior		Estándar	Primera	Superior		
Real de Gandia, el	7	1	-	8	50	5	-	-	55
Requena	38	-	-	38	223	-	-	-	223
Riba-roja de Túria	23	-	-	23	166	-	-	-	166
Riola	1	-	-	1	5	-	-	-	5
Rocafort	1	-	-	1	4	-	-	-	4
Rotglà i Corberà	1	-	-	1	8	-	-	-	8
Ròtova	7	-	-	7	41	-	-	-	41
Sagunt/Sagunto	364	3	5	372	2.010	26	32	-	2.068
Salem	7	-	-	7	32	-	-	-	32
San Antonio de Benagéber	5	-	1	6	32	-	12	-	44
Sedaví	3	-	-	3	16	-	-	-	16
Segart	2	-	-	2	16	-	-	-	16
Serra	17	-	1	18	110	-	12	-	122
Siete Aguas	2	-	-	2	18	-	-	-	18
Silla	2	-	-	2	12	-	-	-	12
Simat de la Vallidigna	5	-	-	5	34	-	-	-	34
Sueca	165	-	1	166	912	-	8	-	920
Sumacàrcer	1	-	-	1	8	-	-	-	8
Tavernes Blanques	2	-	-	2	12	-	-	-	12
Tavernes de la Vallidigna	178	1	-	179	1.000	6	-	-	1.006
Terrateig	1	-	-	1	10	-	-	-	10
Torrent	20	1	-	21	142	7	-	-	149
Torres Torres	13	-	-	13	44	-	-	-	44
Tous	1	-	-	1	6	-	-	-	6
Tuéjar	3	-	-	3	19	-	-	-	19
Turís	14	-	-	14	98	-	-	-	98
Utiel	7	1	-	8	26	10	-	-	36
València	5.541	57	6	5.604	26.099	290	37	-	26.426
Vallanca	2	-	-	2	11	-	-	-	11
Venta del Moro	2	-	-	2	16	-	-	-	16
Vilallonga/Villalonga	5	-	-	5	43	-	-	-	43
Vilamarxant	4	-	-	4	34	-	-	-	34
Vinalesa	1	-	-	1	5	-	-	-	5
Xàtiva	44	-	-	44	232	-	-	-	232
Xeraco	440	2	2	444	2.428	11	16	-	2.455
Xeresa	13	-	1	14	65	-	6	-	71
Yátova	1	-	-	1	4	-	-	-	4
Total provincia Valencia	14.803	203	79	15.085	76.259	1.073	568	-	77.900

Fuente: Turisme Comunitat Valenciana

Oferta turística municipal y comarcal 2022

CAMPINGS																			
(31/12/2022)																			
NÚMERO							PLAZAS						PARCELAS						
Provincia Valencia							Estrellas						Estrellas						
Municipio	Una	Dos	Tres	Cuatro	Cinco	Total	Una	Dos	Tres	Cuatro	Cinco	Total	Una	Dos	Tres	Cuatro	Cinco	Total	
Albalat dels Sorells	-	1	-	-	-	1	-	99	-	-	-	99	-	33	-	-	-	33	
Anna	-	-	1	-	-	1	-	-	255	-	-	255	-	-	85	-	-	85	
Barx	-	-	1	-	-	1	-	-	244	-	-	244	-	-	46	-	-	46	
Bétera	-	-	1	-	-	1	-	-	120	-	-	120	-	-	40	-	-	40	
Bocairent	-	-	1	-	-	1	-	-	737	-	-	737	-	-	170	-	-	170	
Bugarra	-	1	-	-	-	1	-	114	-	-	-	114	-	38	-	-	-	38	
Cullera	-	-	-	1	-	1	-	-	-	657	-	657	-	-	-	126	-	126	
Daimús	-	-	1	-	-	1	-	-	419	-	-	419	-	-	137	-	-	137	
El Palomar	1	-	-	-	-	1	162	-	-	-	-	162	54	-	-	-	-	54	
Enguera	1	-	2	1	-	4	260	-	449	203	-	912	44	-	79	61	-	184	
Estivella	-	-	-	1	-	1	-	-	-	384	-	384	-	-	-	99	-	99	
Gandia	-	-	2	-	-	2	-	-	1.423	-	-	1.423	-	-	191	-	-	191	
Jarafuel	-	-	-	1	-	1	-	-	-	353	-	353	-	-	-	83	-	83	
L'Alqueria de la Comtessa	1	-	-	-	-	1	84	-	-	-	-	84	28	-	-	-	-	28	
Miramar	-	-	-	1	-	1	-	-	-	478	-	478	-	-	-	108	-	108	
Navarrés	-	1	-	-	-	1	-	102	-	-	-	102	-	34	-	-	-	34	
Oliva	-	-	5	2	-	7	-	-	2.697	1.758	-	4.455	-	-	658	502	-	1.160	
Puçol	-	-	2	-	-	2	-	-	1.692	-	-	1.692	-	-	347	-	-	347	
Rugat	-	-	1	-	-	1	-	-	350	-	-	350	-	-	58	-	-	58	
Sagunt/Sagunto	-	-	1	-	-	1	-	-	515	-	-	515	-	-	62	-	-	62	
Sueca	-	-	3	-	-	3	-	-	4.300	-	-	4.300	-	-	737	-	-	737	
Tavernes de la Valldigna	-	-	1	-	-	1	-	-	135	-	-	135	-	-	45	-	-	45	
Tuéjar	-	-	1	-	-	1	-	-	630	-	-	630	-	-	154	-	-	154	
València	-	-	2	-	-	2	-	-	1.021	-	-	1.021	-	-	203	-	-	203	
Venta del Moro	-	1	-	-	-	1	-	86	-	-	-	86	-	14	-	-	-	14	
Villargordo del Cabriel	-	-	-	1	-	1	-	-	-	425	-	425	-	-	-	76	-	76	
Xàtiva	1	-	-	-	-	1	135	-	-	-	-	135	33	-	-	-	-	33	
Xeraco	-	1	1	-	-	2	-	279	241	-	-	520	-	93	59	-	-	152	
Total provincia Valencia	4	5	26	8	-	43	641	680	15.228	4.258	-	20.807	159	212	3.071	1.055	-	4.497	

Fuente: Turisme Comunitat Valenciana

Oferta turística municipal y comarcal 2022

CASAS RURALES													
(31/12/2022)													
Provincia Valencia	NÚMERO						PLAZAS						
	Municipio	Estrellas					Total	Estrellas					
	Una	Dos	Tres	Cuatro	Cinco		Una	Dos	Tres	Cuatro	Cinco		
Ademuz	1	4	-	-	-	5	4	27	-	-	-	-	31
Ador	-	2	-	-	-	2	-	19	-	-	-	-	19
Agullent	-	1	-	-	-	1	-	10	-	-	-	-	10
Aielo de Malferit	-	1	-	-	-	1	-	8	-	-	-	-	8
Aielo de Rugat	-	1	1	-	-	2	-	6	8	-	-	-	14
Albaida	-	1	1	1	-	3	-	12	6	5	-	-	23
Alborache	-	4	-	-	-	4	-	35	-	-	-	-	35
Alcublas	-	1	-	-	-	1	-	10	-	-	-	-	10
Algar de Palancia	-	1	-	-	-	1	-	10	-	-	-	-	10
Algimia de Alfara	1	3	-	-	-	4	7	17	-	-	-	-	24
Alpuente	4	4	-	-	-	8	35	24	-	-	-	-	59
Alzira	-	1	1	1	-	3	-	14	8	14	-	-	36
Andilla	-	1	-	-	-	1	-	6	-	-	-	-	6
Anna	1	3	-	-	-	4	6	18	-	-	-	-	24
Antella	-	1	-	-	-	1	-	8	-	-	-	-	8
Aras de los Olmos	-	21	-	-	-	21	-	109	-	-	-	-	109
Ayora	-	11	-	1	-	12	-	79	-	13	-	-	92
Barx	-	2	-	-	-	2	-	18	-	-	-	-	18
Bellús	-	2	-	-	-	2	-	15	-	-	-	-	15
Benagéber	-	4	-	-	-	4	-	12	-	-	-	-	12
Beniatjar	-	-	2	-	-	2	-	-	23	-	-	-	23
Benicolet	-	5	-	-	-	5	-	10	-	-	-	-	10
Benicull de Xúquer	-	1	-	-	-	1	-	16	-	-	-	-	16
Benifairó de les Valls	-	1	-	-	-	1	-	12	-	-	-	-	12
Benissuera	-	1	-	-	-	1	-	7	-	-	-	-	7
Bicorp	2	6	-	-	-	8	20	52	-	-	-	-	72
Bocairent	1	13	1	-	-	15	4	129	12	-	-	-	145
Bolbaite	-	3	1	-	-	4	-	24	6	-	-	-	30
Bufali	-	1	-	-	-	1	-	16	-	-	-	-	16
Buñol	1	2	-	-	-	3	5	21	-	-	-	-	26
Calles	-	1	-	-	-	1	-	8	-	-	-	-	8
Camporrobles	-	1	-	-	-	1	-	6	-	-	-	-	6
Carcaixent	1	1	-	1	-	3	12	12	-	16	-	-	40
Carrícola	1	1	-	-	-	2	12	6	-	-	-	-	18
Casas Altas	2	-	-	-	-	2	12	-	-	-	-	-	12
Casas Bajas	-	3	-	-	-	3	-	27	-	-	-	-	27
Castelló de Rugat	-	2	-	-	-	2	-	15	-	-	-	-	15

Oferta turística municipal y comarcal 2022

CASAS RURALES														
(31/12/2022)														
Provincia Valencia (cont.)	NÚMERO						PLAZAS							
	Municipio	Estrellas					Total	Estrellas						Total
		Una	Dos	Tres	Cuatro	Cinco		Una	Dos	Tres	Cuatro	Cinco		
Castielfabib	4	1	-	-	-	5	35	5	-	-	-	-	40	
Cerdà	-	1	-	-	-	1	-	10	-	-	-	-	10	
Chella	4	7	1	-	-	12	28	72	8	-	-	-	108	
Chelva	2	6	-	1	-	9	12	43	-	4	-	-	59	
Chera	1	3	-	-	-	4	11	25	-	-	-	-	36	
Chiva	-	1	-	-	-	1	-	12	-	-	-	-	12	
Chulilla	9	9	1	-	-	19	45	64	6	-	-	-	115	
Cofrentes	-	3	-	-	-	3	-	28	-	-	-	-	28	
Corbera	1	-	1	1	-	3	6	-	8	10	-	-	24	
Cortes de Pallás	-	4	-	-	-	4	-	38	-	-	-	-	38	
Dos Aguas	-	1	-	-	-	1	-	9	-	-	-	-	9	
El Palomar	-	1	1	-	-	2	-	15	12	-	-	-	27	
Enguera	-	12	-	1	-	13	-	93	-	13	-	-	106	
Estivella	2	-	-	-	-	2	12	-	-	-	-	-	12	
Estubeny	-	-	-	1	-	1	-	-	-	11	-	-	11	
Fontanars dels Alforins	1	-	-	1	-	2	8	-	-	16	-	-	24	
Gátova	2	13	-	-	-	15	7	50	-	-	-	-	57	
Gestalgar	-	1	-	-	-	1	-	10	-	-	-	-	10	
Godella	-	1	-	-	-	1	-	12	-	-	-	-	12	
Guadassuar	-	1	-	1	-	2	-	4	-	9	-	-	13	
Higuera	-	1	-	-	-	1	-	6	-	-	-	-	6	
Jalance	1	1	-	-	-	2	6	6	-	-	-	-	12	
Jarafuel	-	2	-	-	-	2	-	22	-	-	-	-	22	
La Font de la Figuera	-	1	-	-	-	1	-	12	-	-	-	-	12	
La Yesa	-	3	-	-	-	3	-	26	-	-	-	-	26	
Llaurí	-	1	-	-	-	1	-	5	-	-	-	-	5	
Lliria	-	1	-	-	-	1	-	7	-	-	-	-	7	
Llombai	-	1	-	-	-	1	-	16	-	-	-	-	16	
Losa del Obispo	-	1	-	-	-	1	-	12	-	-	-	-	12	
Macastre	-	2	-	-	-	2	-	15	-	-	-	-	15	
Marines	-	2	-	-	-	2	-	12	-	-	-	-	12	
Massalavés	-	1	-	-	-	1	-	6	-	-	-	-	6	
Mogente/Moixent	-	3	-	-	-	3	-	28	-	-	-	-	28	
Montesa	1	-	-	-	-	1	6	-	-	-	-	-	6	
Náquera	-	2	-	-	-	2	-	19	-	-	-	-	19	
Navarrés	1	1	-	-	-	2	10	12	-	-	-	-	22	
Oliva	-	-	-	1	-	1	-	-	-	14	-	-	14	

Oferta turística municipal y comarcal 2022

CASAS RURALES														
(31/12/2022)														
Provincia Valencia (cont.)	NÚMERO						PLAZAS							
	Municipio	Estrellas					Total	Estrellas						Total
		Una	Dos	Tres	Cuatro	Cinco		Una	Dos	Tres	Cuatro	Cinco		
Olocau	1	1	-	-	-	2	10	3	-	-	-	-	13	
Ontinyent	-	3	-	1	-	4	-	37	-	14	-	-	51	
Palma de Gandía	1	-	-	-	-	1	6	-	-	-	-	-	6	
Pedralba	4	-	-	1	-	5	33	-	-	4	-	-	37	
Polinyà de Xúquer	-	4	1	-	-	5	-	41	7	-	-	-	48	
Potries	-	-	-	1	-	1	-	-	-	2	-	-	2	
Puebla de San Miguel	-	4	-	-	-	4	-	21	-	-	-	-	21	
Quatretonda	-	1	-	-	-	1	-	12	-	-	-	-	12	
Rafelcofer	-	-	-	-	1	1	-	-	-	-	-	13	13	
Rafelguaraf	-	1	-	-	-	1	-	10	-	-	-	-	10	
Requena	5	12	-	1	-	18	50	120	-	9	-	-	179	
Rotglà i Corberà	1	-	-	-	-	1	10	-	-	-	-	-	10	
Salem	-	1	-	-	-	1	-	15	-	-	-	-	15	
Segart	-	1	-	-	-	1	-	11	-	-	-	-	11	
Serra	-	2	1	-	-	3	-	15	4	-	-	-	19	
Siete Aguas	1	-	-	-	-	1	8	-	-	-	-	-	8	
Simat de la Valldigna	-	1	-	-	-	1	-	10	-	-	-	-	10	
Sinarcas	-	1	-	-	-	1	-	6	-	-	-	-	6	
Sot de Chera	-	4	-	-	-	4	-	17	-	-	-	-	17	
Sumacàrcer	-	4	-	-	-	4	-	41	-	-	-	-	41	
Teresa de Cofrentes	-	2	-	-	-	2	-	12	-	-	-	-	12	
Titaguas	-	1	-	-	-	1	-	15	-	-	-	-	15	
Torrebaja	-	1	-	-	-	1	-	9	-	-	-	-	9	
Torres Torres	-	1	-	-	-	1	-	8	-	-	-	-	8	
Tous	-	1	-	-	-	1	-	11	-	-	-	-	11	
Tuéjar	-	12	-	-	-	12	-	47	-	-	-	-	47	
Turís	-	1	-	-	-	1	-	6	-	-	-	-	6	
Utiel	-	1	-	-	-	1	-	8	-	-	-	-	8	
Vallada	-	-	-	1	-	1	-	-	-	9	-	-	9	
Vallanca	-	-	1	-	-	1	-	-	12	-	-	-	12	
Venta del Moro	-	9	-	-	-	9	-	63	-	-	-	-	63	
Vilallonga/Villalonga	-	1	-	-	-	1	-	4	-	-	-	-	4	
Villar del Arzobispo	-	2	-	-	-	2	-	24	-	-	-	-	24	
Villargordo del Cabriel	-	4	-	-	-	4	-	50	-	-	-	-	50	
Xàtiva	2	5	-	-	-	7	20	46	-	-	-	-	66	
Xeresa	2	-	-	-	-	2	17	-	-	-	-	-	17	

Oferta turística municipal y comarcal 2022

CASAS RURALES													
(31/12/2022)													
Provincia Valencia (cont.)	NÚMERO						PLAZAS						
	Estrellas						Estrellas						
Municipio	Una	Dos	Tres	Cuatro	Cinco	Total	Una	Dos	Tres	Cuatro	Cinco	Total	
Yátova	-	6	-	-	-	6	-	59	-	-	-	59	
Zarra	-	2	-	-	-	2	-	15	-	-	-	15	
Total provincia Valencia	61	288	14	16	1	380	457	2.248	120	163	13	3.001	

Fuente: Turisme Comunitat Valenciana

Oferta turística municipal y comarcal 2022

ALBERGUES RURALES			
(31/12/2022)			
		NÚMERO	PLAZAS
Provincia Valencia			
Municipio		Estándar	Estándar
Alborache		1	110
Antella		1	66
Ayora		1	70
Benagéber		1	258
Bocairent		1	12
Calles		1	32
Camporrobles		1	40
Casas Altas		1	24
Castielfabib		1	70
Chera		1	38
Chiva		1	44
Chulilla		1	24
Cofrentes		1	62
Enguera		1	75
Gestalgar		1	88
Jalance		1	48
Millares		1	68
Mogente/Moixent		1	56
Quatretonda		1	18
Segart		1	32
Sinarcas		1	90
Sot de Chera		1	94
Torrent		2	106
Vallada		1	42
Venta del Moro		1	38
Vilamarxant		1	26
Xàtiva		1	40
Total provincia Valencia		28	1.671

Fuente: Turisme Comunitat Valenciana

Nota: El Decreto 10/2021, de 22 de enero, del Consejo, de aprobación del Reglamento regulador del alojamiento turístico en la Comunidad Valenciana, que entró en vigor el 8 de mayo de 2021, desarrolla en su Capítulo VI los albergues turísticos como una modalidad específica de alojamiento turístico. Después de la entrada en vigor del Decreto 1/2022, de 14 de enero, del Consejo, de regulación del Registro de Turismo de la Comunidad Valenciana (DOGV de 7 de febrero de 2022), disponen de sección propia.

Oferta turística municipal y comarcal 2022

RESTAURANTES									
(31/12/2022)									
Provincia Valencia	NÚMERO				PLAZAS*				
	Municipio	Categorías			Total	Categorías			
	Tercera	Segunda	Primera		Tercera	Segunda	Primera		
Ador	2	-	-	2	200	-	-	-	200
Agullent	7	-	-	7	282	-	-	-	282
Aielo de Malferit	2	-	-	2	216	-	-	-	216
Aielo de Rugat	1	-	-	1	40	-	-	-	40
Alaquàs	42	2	-	44	3.654	48	-	-	3.702
Albaida	13	-	-	13	1.154	-	-	-	1.154
Albal	29	1	-	30	1.975	0	-	-	1.975
Albalat de la Ribera	1	-	-	1	0	-	-	-	0
Albalat dels Sorells	5	-	-	5	161	-	-	-	161
Albalat dels Tarongers	1	-	-	1	50	-	-	-	50
Alberic	12	-	-	12	792	-	-	-	792
Alborache	6	-	-	6	136	-	-	-	136
Alboraya/Alboraya	63	3	-	66	4.863	348	-	-	5.211
Albuixech	4	-	-	4	346	-	-	-	346
Alcàntera de Xúquer	3	-	-	3	174	-	-	-	174
Alcàsser	7	1	1	9	756	0	105	-	861
Alcublas	1	1	-	2	50	48	-	-	98
Aldaia	60	6	1	67	5.246	395	177	-	5.818
Alfafar	53	1	-	54	6.795	458	-	-	7.253
Alfara del Patriarca	8	-	-	8	463	-	-	-	463
Alfarp	2	-	-	2	105	-	-	-	105
Alfarrasí	2	-	-	2	152	-	-	-	152
Alfauir	1	-	-	1	0	-	-	-	0
Algar de Palancia	1	-	-	1	100	-	-	-	100
Algemesí	31	-	-	31	1.453	-	-	-	1.453
Algimia de Alfara	2	-	-	2	100	-	-	-	100
Alginet	29	-	-	29	1.773	-	-	-	1.773
Almàssera	7	1	-	8	259	70	-	-	329
Almoines	3	-	-	3	107	-	-	-	107
Almussafes	20	-	-	20	1.672	-	-	-	1.672
Alpuente	4	-	-	4	178	-	-	-	178
Alzira	76	5	1	82	4.797	1.328	0	-	6.125
Andilla	1	-	-	1	25	-	-	-	25
Anna	3	-	-	3	198	-	-	-	198
Antella	5	-	-	5	154	-	-	-	154
Aras de los Olmos	2	-	-	2	167	-	-	-	167
Atzeneta d'Albaida	2	-	-	2	75	-	-	-	75

Oferta turística municipal y comarcal 2022

RESTAURANTES									
(31/12/2022)									
Provincia Valencia (cont.)	NÚMERO				PLAZAS*				
		Categorías				Categorías			
Municipio	Tercera	Segunda	Primera	Total	Tercera	Segunda	Primera	Total	
Ayora	7	1	-	8	281	450	-	731	
Barx	8	1	-	9	433	66	-	499	
Barxeta	2	-	-	2	161	-	-	161	
Bèlgida	2	-	-	2	158	-	-	158	
Bellreguard	17	-	-	17	770	-	-	770	
Bellús	1	-	-	1	40	-	-	40	
Benagéber	1	-	-	1	190	-	-	190	
Benaguasil	10	1	1	12	610	180	0	790	
Beneixida	2	-	-	2	126	-	-	126	
Benetússer	21	-	1	22	1.205	-	10	1.215	
Beniarjó	2	-	-	2	294	-	-	294	
Benicolet	1	-	-	1	90	-	-	90	
Benicull de Xúquer	1	-	-	1	0	-	-	0	
Benifaió	18	1	-	19	1.585	500	-	2.085	
Beniflá	1	-	-	1	35	-	-	35	
Benigànim	5	-	-	5	222	-	-	222	
Beniparrell	22	1	-	23	2.166	210	-	2.376	
Benirredrà	2	-	-	2	60	-	-	60	
Benissanó	6	-	-	6	1.146	-	-	1.146	
Benissoda	3	-	-	3	232	-	-	232	
Bétera	38	1	1	40	2.252	300	70	2.622	
Bicorp	1	-	-	1	40	-	-	40	
Bocairent	11	2	1	14	397	115	100	612	
Bolbaite	4	-	-	4	200	-	-	200	
Bonrepòs i Mirambell	6	-	-	6	260	-	-	260	
Bugarra	1	-	-	1	127	-	-	127	
Buñol	22	2	-	24	1.230	863	-	2.093	
Burjassot	53	-	1	54	2.928	-	35	2.963	
Calles	2	-	-	2	138	-	-	138	
Camporrobles	2	-	-	2	120	-	-	120	
Canals	15	-	-	15	406	-	-	406	
Canet d'En Berenguer	25	3	-	28	1.914	0	-	1.914	
Carcaixent	35	2	1	38	1.524	0	20	1.544	
Carlet	23	1	-	24	1.109	0	-	1.109	
Casas Bajas	2	-	-	2	100	-	-	100	
Casinos	6	-	-	6	148	-	-	148	
Castelló de Rugat	8	-	-	8	682	-	-	682	

Oferta turística municipal y comarcal 2022

RESTAURANTES									
(31/12/2022)									
Provincia Valencia (cont.)	NÚMERO				PLAZAS*				
	Municipio	Tercera	Segunda	Primera	Total	Tercera	Segunda	Primera	Total
Castellonet de la Conquesta	2	-	-	-	2	96	-	-	96
Castielfabib	2	-	-	-	2	124	-	-	124
Catadau	4	-	-	-	4	197	-	-	197
Catarroja	53	2	-	-	55	3.430	70	-	3.500
Caudete de las Fuentes	5	1	-	-	6	214	150	-	364
Chella	5	-	-	-	5	146	-	-	146
Chelva	5	-	-	-	5	410	-	-	410
Chera	3	-	-	-	3	140	-	-	140
Cheste	19	1	-	-	20	1.418	0	-	1.418
Chiva	24	2	-	-	26	2.208	393	-	2.601
Chulilla	9	-	-	-	9	474	-	-	474
Cofrentes	2	-	-	-	2	200	-	-	200
Corbera	2	-	-	-	2	236	-	-	236
Cortes de Pallás	4	-	-	-	4	178	-	-	178
Cullera	164	9	-	4	177	10.721	764	152	11.637
Daimús	30	-	-	1	31	2.047	-	0	2.047
Domeño	1	-	-	-	1	86	-	-	86
Dos Aguas	1	-	-	-	1	80	-	-	80
el Genovés	1	-	-	-	1	20	-	-	20
El Palomar	2	-	-	-	2	85	-	-	85
El Puig de Santa Maria	33	3	-	-	36	3.409	282	-	3.691
Enguera	16	-	-	1	17	1.048	-	260	1.308
Estivella	4	-	-	-	4	432	-	-	432
Faura	4	1	-	-	5	674	40	-	714
Favara	6	-	-	-	6	419	-	-	419
Foios	6	-	-	-	6	483	-	-	483
Fontanars dels Alforins	3	-	-	-	3	32	-	-	32
Fuenterrobles	1	-	-	-	1	50	-	-	50
Gandia	349	12	-	2	363	20.219	1.190	20	21.429
Gavarda	1	-	-	-	1	37	-	-	37
Gestalgar	3	-	-	-	3	120	-	-	120
Gilet	2	-	-	-	2	173	-	-	173
Godella	20	-	-	1	21	1.074	-	240	1.314
Godolleta	7	-	-	-	7	348	-	-	348
Guadasséquies	1	-	-	-	1	145	-	-	145
Guadassuar	4	-	-	-	4	339	-	-	339
Guardamar de la Safor	2	-	-	-	2	78	-	-	78

Oferta turística municipal y comarcal 2022

RESTAURANTES									
(31/12/2022)									
Provincia Valencia (cont.)	NÚMERO				PLAZAS*				
	Municipio	Tercera	Categorías Segunda	Primera	Total	Tercera	Categorías Segunda	Primera	Total
Higueruelas	3	-	-	-	3	84	-	-	84
Jalance	3	-	-	-	3	72	-	-	72
Jarafuel	3	-	-	-	3	180	-	-	180
L'Alcúdia	11	-	-	1	12	643	-	0	643
L'Alcúdia de Crespins	4	-	-	-	4	125	-	-	125
L'Alqueria de la Comtessa	3	-	-	-	3	96	-	-	96
L'Eliana	61	4	-	-	65	4.475	382	-	4.857
L'Énova	2	-	-	-	2	88	-	-	88
L'Olleria	13	-	-	-	13	532	-	-	532
La Font d'En Carròs	1	1	-	-	2	90	350	-	440
La Font de la Figuera	7	1	-	-	8	498	152	-	650
La Llosa de Ranes	5	-	-	-	5	352	-	-	352
La Pobla de Farnals	39	1	-	-	40	3.001	0	-	3.001
La Pobla de Vallbona	29	-	-	2	31	1.536	-	178	1.714
La Pobla del Duc	5	-	-	-	5	264	-	-	264
La Pobla Llarga	8	-	-	-	8	898	-	-	898
La Yesa	2	-	-	-	2	50	-	-	50
Llanera de Ranes	2	-	-	-	2	100	-	-	100
Llíria	38	3	-	-	41	2.099	172	-	2.271
Llocnou d'En Fenollet	1	-	-	-	1	0	-	-	0
Llocnou de Sant Jeroni	1	-	-	-	1	60	-	-	60
Llombai	5	1	-	-	6	296	0	-	296
Loriguilla	1	-	-	-	1	0	-	-	0
Losa del Obispo	2	-	-	-	2	40	-	-	40
Macastre	5	-	-	-	5	376	-	-	376
Manises	59	1	-	1	61	4.169	40	40	4.249
Manuel	4	-	-	-	4	50	-	-	50
Marines	2	-	-	-	2	265	-	-	265
Massalavés	9	-	-	-	9	471	-	-	471
Massalfassar	5	-	-	-	5	653	-	-	653
Massamagrell	19	-	-	-	19	782	-	-	782
Massanassa	18	1	-	-	19	2.369	54	-	2.423
Meliana	12	1	-	-	13	559	100	-	659
Millares	1	-	-	-	1	28	-	-	28
Miramar	20	1	-	-	21	1.440	0	-	1.440
Mislata	42	1	-	-	43	1.974	30	-	2.004
Mogente/Moixent	12	-	-	-	12	455	-	-	455

Oferta turística municipal y comarcal 2022

RESTAURANTES									
(31/12/2022)									
Provincia Valencia (cont.)	NÚMERO				PLAZAS*				
		Categorías				Categorías			
Municipio	Tercera	Segunda	Primera	Total	Tercera	Segunda	Primera	Total	
Moncada	41	1	1	43	2.171	54	0	2.225	
Montaverner	2	-	-	2	150	-	-	150	
Montesa	6	-	-	6	168	-	-	168	
Montixelvo/Montichelvo	1	-	-	1	75	-	-	75	
Monroi/Montroy	3	-	-	3	107	-	-	107	
Montserrat	12	1	-	13	746	150	-	896	
Museros	11	2	-	13	1.271	700	-	1.971	
Náquera	32	1	1	34	3.353	120	0	3.473	
Navarrés	10	-	-	10	631	-	-	631	
Novelé/Novetlè	3	-	-	3	113	-	-	113	
Oliva	101	7	1	109	5.226	426	46	5.698	
Olocau	2	-	-	2	145	-	-	145	
Ontinyent	74	2	-	76	4.522	190	-	4.712	
Paiporta	29	-	1	30	2.371	-	80	2.451	
Palma de Gandía	3	-	-	3	292	-	-	292	
Palmera	3	-	-	3	99	-	-	99	
Paterna	133	4	1	138	12.412	380	109	12.901	
Pedralba	8	-	1	9	350	-	0	350	
Petrés	1	-	-	1	68	-	-	68	
Picanya	14	-	1	15	1.201	-	270	1.471	
Picassent	25	-	-	25	2.008	-	-	2.008	
Piles	11	-	1	12	477	-	0	477	
Potries	1	-	-	1	400	-	-	400	
Puçol	41	-	1	42	2.071	-	140	2.211	
Quart de les Valls	2	-	-	2	140	-	-	140	
Quart de Poblet	51	2	-	53	4.916	358	-	5.274	
Quartell	2	-	-	2	50	-	-	50	
Rafelbunyol	20	-	1	21	2.198	-	442	2.640	
Rafelcofer	2	-	-	2	76	-	-	76	
Ráfol de Salem	1	-	-	1	0	-	-	0	
Real	3	-	-	3	131	-	-	131	
Real de Gandía, el	2	-	-	2	60	-	-	60	
Requena	47	5	1	53	2.437	290	44	2.771	
Riba-roja de Túria	51	3	-	54	4.730	157	-	4.887	
Riola	3	-	-	3	600	-	-	600	
Rocafort	10	1	-	11	344	200	-	544	
Rotglà i Corberà	3	-	-	3	185	-	-	185	

Oferta turística municipal y comarcal 2022

RESTAURANTES									
(31/12/2022)									
Provincia Valencia (cont.)	NÚMERO				PLAZAS*				
	Municipio	Categorías			Total	Categorías			
	Tercera	Segunda	Primera		Tercera	Segunda	Primera		
Ròtova	2	-	-	2	164	-	-	-	164
Rugat	2	-	-	2	68	-	-	-	68
Sagunt/Sagunto	179	9	9	197	10.147	610	702	-	11.459
Salem	2	-	-	2	104	-	-	-	104
San Antonio de Benagéber	9	1	-	10	1.036	52	-	-	1.088
Sedaví	27	-	-	27	2.264	-	-	-	2.264
Segart	1	-	-	1	42	-	-	-	42
Sellent	1	-	-	1	40	-	-	-	40
Senyera	2	-	-	2	114	-	-	-	114
Serra	8	1	-	9	452	350	-	-	802
Siete Aguas	12	-	-	12	1.089	-	-	-	1.089
Silla	57	1	-	58	4.068	81	-	-	4.149
Simat de la Vallidigna	2	-	-	2	60	-	-	-	60
Sinarcas	1	-	-	1	100	-	-	-	100
Sollana	13	-	-	13	911	-	-	-	911
Sot de Chera	3	-	-	3	170	-	-	-	170
Sueca	96	2	-	98	7.012	100	-	-	7.112
Sumacàrcer	2	-	-	2	75	-	-	-	75
Tavernes Blanques	13	1	-	14	505	50	-	-	555
Tavernes de la Vallidigna	40	1	-	41	3.016	3	-	-	3.019
Terrateig	1	-	-	1	80	-	-	-	80
Titaguas	4	-	-	4	179	-	-	-	179
Torrebaja	1	-	-	1	130	-	-	-	130
Torrent	116	1	-	117	9.035	60	-	-	9.095
Torres Torres	1	-	-	1	108	-	-	-	108
Tous	2	-	-	2	80	-	-	-	80
Tuéjar	6	-	-	6	666	-	-	-	666
Turís	9	-	-	9	691	-	-	-	691
Utiel	20	1	-	21	1.026	0	-	-	1.026
València	2295	151	55	2.501	122.341	10.787	5.869	-	138.997
Vallada	2	-	-	2	35	-	-	-	35
Vallanca	1	-	-	1	41	-	-	-	41
Venta del Moro	3	-	-	3	156	-	-	-	156
Vilallonga/Villalonga	7	-	-	7	646	-	-	-	646
Vilamarxant	8	2	-	10	740	395	-	-	1.135
Villanueva de Castellón	10	2	-	12	473	65	-	-	538
Villar del Arzobispo	6	-	-	6	475	-	-	-	475

Oferta turística municipal y comarcal 2022

RESTAURANTES									
(31/12/2022)									
Provincia Valencia (cont.)	NÚMERO				PLAZAS*				
		Categorías				Categorías			
Municipio	Tercera	Segunda	Primera	Total	Tercera	Segunda	Primera	Total	
Villargordo del Cabriel	5	-	-	5	431	-	-	431	
Vinalesa	1	-	-	1	40	-	-	40	
Xàtiva	82	7	3	92	4.993	374	401	5.768	
Xeraco	23	1	-	24	946	120	-	1.066	
Xeresa	2	-	-	2	142	-	-	142	
Xirivella	40	-	-	40	2.326	-	-	2.326	
Zarra	1	-	-	1	30	-	-	30	
Total provincia Valencia	6.036	294	100	6.430	376.348	25.620	9.510	411.478	

Fuente: Turisme Comunitat Valenciana

* Se ha detectado en el Registro que, en algunos restaurantes la oferta de plazas es cero (n.d.)

Oferta turística municipal y comarcal 2022

AGENCIAS DE VIAJES					
(31/12/2022)					
Provincia Valencia					
	OFICINAS PRINCIPALES		ESTABLECIMIENTOS		TOTAL GENERAL
Municipio	Única		Única		Total
Agullent	1		-		1
Alaquàs	6		-		6
Albaida	1		1		2
Albal	5		1		6
Albalat de la Ribera	1		-		1
Alberic	2		-		2
Alboraia/Alboraya	4		-		4
Albuixech	1		-		1
Alcàsser	1		1		2
Aldaia	10		1		11
Alfafar	3		-		3
Algemesí	6		-		6
Alginet	3		1		4
Almussafes	3		1		4
Alzira	5		4		9
Ayora	1		1		2
Bellreguard	-		1		1
Benaguasil	2		1		3
Benetússer	2		-		2
Benifaió	6		1		7
Benigànim	2		-		2
Beniparrell	-		1		1
Bétera	3		-		3
Bocairent	1		-		1
Buñol	1		-		1
Burjassot	4		2		6
Canals	6		-		6
Carcaixent	3		-		3
Carlet	1		1		2
Casinos	1		-		1
Catadau	1		-		1
Catarroja	6		1		7
Cheste	1		-		1
Chiva	3		-		3
Cofrentes	2		-		2
Cullera	5		1		6
El Puig de Santa Maria	2		-		2

Oferta turística municipal y comarcal 2022

AGENCIAS DE VIAJES			
			(31/12/2022)
Provincia Valencia (cont.)	OFICINAS PRINCIPALES	ESTABLECIMIENTOS	TOTAL GENERAL
Municipio	Unica	Unica	Total
Enguera	1	-	1
Faura	1	-	1
Foios	1	-	1
Gandia	21	6	27
Godella	1	1	2
Guadassuar	2	-	2
L'Alcúdia	1	1	2
L'Alcúdia de Crespins	2	-	2
L'Eliana	4	4	8
L'Olleria	1	-	1
La Pobla de Farnals	1	-	1
La Pobla de Vallbona	5	1	6
Llíria	2	1	3
Llutxent	1	-	1
Manises	3	2	5
Massalfassar	1	-	1
Massamagrell	1	-	1
Massanassa	-	1	1
Meliana	3	2	5
Mislata	5	3	8
Mogente/Moixent	1	-	1
Moncada	3	-	3
Museros	1	-	1
Náquera	2	-	2
Navarrés	1	-	1
Oliva	3	3	6
Ontinyent	7	4	11
Paiporta	2	1	3
Paterna	16	5	21
Picanya	1	1	2
Picassent	4	2	6
Puçol	2	-	2
Quart de Poblet	1	-	1
Rafelbunyol	1	-	1
Requena	6	-	6
Riba-roja de Túria	3	-	3
Riola	1	-	1

Oferta turística municipal y comarcal 2022

AGENCIAS DE VIAJES					
(31/12/2022)					
OFICINAS PRINCIPALES		ESTABLECIMIENTOS		TOTAL GENERAL	
Provincia Valencia (cont.)					
Municipio	Unica		Unica		Total
Rocafort	2		1		3
Sagunt/Sagunto	7		5		12
San Antonio de Benagéber	1		-		1
Sedaví	2		-		2
Silla	2		1		3
Sueca	7		2		9
Tavernes Blanques	3		3		6
Tavernes de la Valldigna	2		-		2
Torrent	17		3		20
Torres Torres	1		-		1
Tous	1		-		1
Turís	1		-		1
Utiel	2		1		3
València	256		109		365
Venta del Moro	2		-		2
Vilallonga/Villalonga	1		-		1
Vilamarxant	1		-		1
Villanueva de Castellón	1		-		1
Vinalesa	1		-		1
Xàtiva	5		3		8
Xeraco	1		-		1
Xirivella	5		4		9
Total provincia de Valencia	538		190		728

Fuente: Turisme Comunitat Valenciana

Oferta turística municipal y comarcal 2022

EMPRESAS DE TURISMO ACTIVO

(31/12/2022)

NÚMERO

Provincia Valencia

Municipio	
Alboraia/Alboraya	1
Alfara de la Baronia	1
Algimia de Alfara	1
Alzira	1
Andilla	1
Ayora	1
Benagéber	1
Benaguasil	1
Benetússer	1
Bétera	2
Bocairent	1
Buñol	1
Calles	1
Canet d'En Berenguer	1
Casinos	1
Castielfabib	1
Catarroja	1
Chelva	1
Cheste	1
Chiva	1
Chulilla	1
Cofrentes	4
Cullera	9
Daimús	1
Estivella	1
Favara	1
Gandia	6
Gátova	1
L'Elia	1
La Pobla de Farnals	3
La Pobla de Vallbona	1
Llíria	1
Llutxent	1
Manises	1
Massalfassar	2
Mislata	1
Montroi/Montroy	1

Oferta turística municipal y comarcal 2022

EMPRESAS DE TURISMO ACTIVO	
(31/12/2022)	
NÚMERO	
Provincia Valencia (cont.)	
Municipio	
Museros	1
Náquera	1
Navarrés	1
Oliva	9
Paterna	3
Picassent	2
Piles	1
Rafelbunyol	2
Real	1
Riba-roja de Túria	1
San Antonio de Benagéber	1
Sedaví	1
Siete Aguas	1
Silla	1
Sot de Chera	2
Sueca	5
Tavernes de la Valldigna	2
Torrent	4
Tuéjar	2
Utiel	2
València	61
Venta del Moro	4
Vilamarxant	3
Villanueva de Castellón	1
Villargordo del Cabriel	2
Xàtiva	1
Xeraco	1
Xirivella	2
Total provincia Valencia	175

Fuente: Turisme Comunitat Valenciana

OFERTA TURÍSTICA COMARCAL

Hoteles

Hostales

Pensiones

Apartamentos

Campings

Casas Rurales

Albergues

Restaurantes

Agencias de Viajes

Empresas de Turismo Activo

Oferta turística municipal y comarcal 2022

HOTELES																			
(31/12/2022)																			
Comarca	NÚMERO						PLAZAS						HABITACIONES						
	Estrellas						Estrellas						Estrellas						
	Una	Dos	Tres	Cuatro	Cinco	Total	Una	Dos	Tres	Cuatro	Cinco	Total	Una	Dos	Tres	Cuatro	Cinco	Total	
Provincia de Alicante																			
EL BAIX SEGURA/LA VEGA BAJA	9	7	14	7	1	38	427	372	2.727	1.262	246	5.034	227	203	1.321	634	120	2.505	
EL BAIX VINALOPO	2	4	5	5	-	16	75	308	706	859	-	1.948	40	156	356	419	-	971	
EL COMTAT	-	2	2	-	-	4	-	71	164	-	-	235	-	40	87	-	-	127	
EL VINALOPO MITJA/EL VINALOPO	3	-	2	1	-	6	91	-	91	140	-	322	57	-	46	89	-	192	
L'ALACANTI	5	13	21	18	2	59	332	605	2.568	4.735	262	8.502	165	333	1.313	2.391	130	4.332	
L'ALCOIA	3	3	5	3	-	14	57	86	358	236	-	737	32	54	184	117	-	387	
L'ALT VINALOPO/ALTO VINALOPO	3	1	1	1	-	6	103	16	44	80	-	243	61	9	23	39	-	132	
LA MARINA ALTA	6	16	25	19	1	67	189	506	2.586	4.059	372	7.712	103	268	1.302	1.964	183	3.820	
LA MARINA BAIXA	15	24	65	65	9	178	784	2.499	18.488	24.893	2.407	49.071	373	1.302	9.388	12.277	1.159	24.499	
Provincia de Castellón																			
EL ALTO MIJARES	1	2	4	-	-	7	20	125	419	-	-	564	7	65	209	-	-	281	
EL ALTO PALANCIA	2	1	4	1	-	8	38	19	201	73	-	331	18	10	102	36	-	166	
EL BAIX MAESTRAT	11	23	9	20	-	63	264	1.116	1.311	8.592	-	11.283	134	571	645	3.803	-	5.153	
ELS PORTS	1	3	5	-	-	9	21	69	198	-	-	288	10	39	101	-	-	150	
L'ALCALATEN	3	-	1	-	-	4	75	-	17	-	-	92	37	-	6	-	-	43	
L'ALT MAESTRAT	1	7	1	1	-	10	60	324	26	16	-	426	30	165	13	7	-	215	
LA PLANA ALTA	7	16	15	15	1	54	299	909	1.802	5.146	374	8.530	175	497	910	2.550	183	4.315	
LA PLANA BAIXA	3	2	6	4	-	15	109	109	482	275	-	975	50	64	262	134	-	510	
Provincia de Valencia																			
EL CAMP DE MORVEDRE	-	5	3	3	-	11	-	197	340	608	-	1.145	-	92	173	300	-	565	
EL CAMP DE TURIA	-	1	5	1	-	7	-	76	244	82	-	402	-	46	124	40	-	210	
EL RINCON DE ADEMUZ	-	1	-	-	-	1	-	40	-	-	-	40	-	19	-	-	-	19	
EL VALLE DE COFRENTES-AYORA	-	-	2	1	-	3	-	-	550	104	-	654	-	-	278	51	-	329	
L'HORTA NORD	6	2	6	2	-	16	181	573	555	369	-	1.678	103	487	316	186	-	1.092	
L'HORTA OEST	7	6	5	5	-	23	811	737	724	1.183	-	3.455	413	368	368	595	-	1.744	
L'HORTA SUD	1	1	2	3	-	7	174	66	179	505	-	924	87	40	98	257	-	482	
LA CANAL DE NAVARRÉS	1	1	-	-	-	2	13	20	-	-	-	33	4	10	-	-	-	14	
LA COSTERA	1	1	1	1	-	4	10	63	62	40	-	175	5	39	30	19	-	93	
LA HOYA DE BUÑOL	3	1	2	-	-	6	78	26	219	-	-	323	38	14	110	-	-	162	
LA PLANA DE UTIEL-REQUENA	1	5	3	-	-	9	55	122	192	-	-	369	30	66	108	-	-	204	
LA RIBERA ALTA	3	4	1	1	-	9	114	135	27	96	-	372	60	75	19	48	-	202	
LA RIBERA BAIXA	2	8	4	3	-	17	36	294	583	808	-	1.721	20	166	304	404	-	894	
LA SAFOR	5	7	16	8	-	36	117	314	3.345	3.222	-	6.998	67	161	1.717	1.475	-	3.420	
LA VALL D'ALBAIDA	-	3	3	1	1	8	-	53	91	61	25	230	-	28	44	36	12	120	
LOS SERRANOS	1	2	-	-	-	3	57	73	-	-	-	130	29	35	-	-	-	64	
VALENCIA	4	20	34	46	8	112	107	1.233	4.327	10.407	2.008	18.082	50	770	2.248	5.341	1.002	9.411	
Total Comunitat Valenciana	110	192	272	235	23	832	4.697	11.156	43.626	67.851	5.694	133.024	2.425	6.192	22.205	33.212	2.789	66.823	

Fuente: Turisme Comunitat Valenciana

Oferta turística municipal y comarcal 2022

Comarca	HOSTALES		
	NÚMERO	PLAZAS	(31/12/2022)
			HABITACIONES
Única	Única	Única	
Provincia de Alicante			
EL BAIX SEGURA/LA VEGA BAJA	11	320	187
EL BAIX VINALOPO	10	393	217
EL COMTAT	3	80	47
EL VINALOPO MITJA/EL VINALOPO	7	126	78
L'ALACANTI	28	1.012	530
L'ALCOIA	1	57	29
L'ALT VINALOPO/ALTO VINALOPO	1	11	6
LA MARINA ALTA	22	594	309
LA MARINA BAIXA	29	871	438
Provincia de Castellón			
EL ALTO MIJARES	5	87	45
EL ALTO PALANCIA	5	112	67
EL BAIX MAESTRAT	11	189	96
ELS PORTS	7	155	75
L'ALCALATEN	1	20	8
L'ALT MAESTRAT	3	158	92
LA PLANA ALTA	12	369	197
LA PLANA BAIXA	5	186	93
Provincia de Valencia			
EL CAMP DE MORVEDRE	2	55	34
EL CAMP DE TURIA	3	42	25
EL RINCON DE ADEMUZ	1	56	30
EL VALLE DE COFRENTES-AYORA	1	12	6
L'HORTA NORD	1	30	13
L'HORTA OEST	4	113	67
L'HORTA SUD	3	296	152
LA CANAL DE NAVARRÉS	1	22	12
LA COSTERA	3	48	24
LA HOYA DE BUÑOL	4	149	103
LA PLANA DE UTIEL-REQUENA	4	186	91
LA RIBERA ALTA	2	53	28
LA RIBERA BAIXA	7	209	99
LA SAFOR	5	149	74
LOS SERRANOS	4	49	29
VALENCIA	22	809	426
Total Comunitat Valenciana	228	7.018	3.727

Fuente: Turisme Comunitat Valenciana

Oferta turística municipal y comarcal 2022

Comarca	PENSIONES		
	(31/12/2022)		
	NÚMERO	PLAZAS	HABITACIONES
	Única	Única	Única
Provincia de Alicante			
EL BAIX SEGURA/LA VEGA BAJA	8	232	128
EL BAIX VINALOPO	5	87	49
EL COMTAT	3	58	31
EL VINALOPO MITJA/EL VINALOPO	2	19	11
L'ALACANTI	57	1.009	555
L'ALT VINALOPO/ALTO VINALOPO	1	11	6
LA MARINA ALTA	36	499	247
LA MARINA BAIXA	17	500	269
Provincia de Castellón			
EL ALTO PALANCIA	1	25	13
EL BAIX MAESTRAT	19	311	161
ELS PORTS	1	16	8
L'ALCALATEN	1	15	8
L'ALT MAESTRAT	2	36	17
LA PLANA ALTA	9	193	102
LA PLANA BAIXA	5	84	48
Provincia de Valencia			
EL CAMP DE MORVEDRE	4	64	38
EL CAMP DE TURIA	7	84	49
EL RINCON DE ADEMUZ	2	31	16
EL VALLE DE COFRENTES-AYORA	4	54	28
L'HORTA NORD	4	74	47
L'HORTA OEST	4	58	33
L'HORTA SUD	2	89	50
LA CANAL DE NAVARRÉS	1	12	5
LA COSTERA	6	89	48
LA HOYA DE BUÑOL	4	91	44
LA PLANA DE UTIEL-REQUENA	9	139	73
LA RIBERA ALTA	5	98	68
LA RIBERA BAIXA	5	50	29
LA SAFOR	8	139	78
LA VALL D'ALBAIDA	6	100	53
LOS SERRANOS	2	13	8
VALENCIA	64	1.555	784
Total Comunitat Valenciana	304	5.835	3.104

Fuente: Turisme Comunitat Valenciana

Oferta turística municipal y comarcal 2022

APARTAMENTOS									
(31/12/2022)									
Comarca	NÚMERO				PLAZAS				
	Categorías				Categorías				
	Estándar	Primera	Superior	Total	Estándar	Primera	Superior	Total	
Provincia de Alicante									
EL BAIX SEGURA/LA VEGA BAJA	12.696	358	273	13.327	57.054	1.806	1.510	60.370	
EL BAIX VINALOPO	2.946	106	63	3.115	14.552	599	362	15.513	
EL COMTAT	47	2	-	49	276	12	-	288	
EL VINALOPO MITJA/EL VINALOPO	50	5	6	61	317	35	57	409	
L'ALACANTI	6.056	509	267	6.832	28.543	1.982	1.571	32.096	
L'ALCOIA	90	7	1	98	409	42	6	457	
L'ALT VINALOPO/ALTO VINALOPO	26	1	-	27	183	26	-	209	
LA MARINA ALTA	20.151	1.024	613	21.788	111.667	5.937	4.000	121.604	
LA MARINA BAIXA	14.298	1.494	270	16.062	58.370	6.231	1.586	66.187	
Provincia de Castellón									
EL ALTO MIJARES	124	-	1	125	631	-	2	633	
EL ALTO PALANCIA	147	-	-	147	795	-	-	795	
EL BAIX MAESTRAT	7.009	230	51	7.290	35.970	993	315	37.278	
ELS PORTS	107	4	3	114	557	10	10	577	
L'ALCALATEN	44	-	-	44	262	-	-	262	
L'ALT MAESTRAT	193	2	-	195	852	11	-	863	
LA PLANA ALTA	5.758	8	8	5.774	30.777	49	44	30.870	
LA PLANA BAIXA	522	2	4	528	2.519	8	24	2.551	
Provincia de Valencia									
EL CAMP DE MORVEDRE	872	9	7	888	4.351	58	42	4.451	
EL CAMP DE TURIA	171	2	4	177	1.134	20	42	1.196	
EL RINCON DE ADEMUZ	18	-	-	18	96	-	-	96	
EL VALLE DE COFRENTES-AYORA	29	-	-	29	115	-	-	115	
L'HORTA NORD	713	17	14	744	3.760	90	85	3.935	
L'HORTA OEST	66	2	3	71	403	13	29	445	
L'HORTA SUD	38	1	-	39	258	3	-	261	
LA CANAL DE NAVARRÉS	47	1	-	48	363	10	-	373	
LA COSTERA	57	-	-	57	338	-	-	338	
LA HOYA DE BUÑOL	66	-	2	68	430	-	18	448	
LA PLANA DE UTIEL-REQUENA	67	1	-	68	359	10	-	369	
LA RIBERA ALTA	67	2	2	71	481	8	18	507	
LA RIBERA BAIXA	1.264	48	9	1.321	6.756	200	72	7.028	
LA SAFOR	5.617	61	31	5.709	30.379	354	209	30.942	
LA VALL D'ALBAIDA	78	1	1	80	451	10	16	477	
LOS SERRANOS	92	1	-	93	486	7	-	493	
VALENCIA	5.541	57	6	5.604	26.099	290	37	26.426	
Total Comunitat Valenciana	85.067	3.955	1.639	90.661	419.993	18.814	10.055	448.862	

Fuente: Turisme Comunitat Valenciana

Oferta turística municipal y comarcal 2022

CAMPINGS																			
(31/12/2022)																			
Comarca	NÚMERO						PLAZAS						PARCELAS						
	Categorías						Categorías						Categorías						
	Una	Dos	Tres	Cuatro	Cinco	Total	Una	Dos	Tres	Cuatro	Cinco	Total	Una	Dos	Tres	Cuatro	Cinco	Total	
Provincia de Alicante																			
EL BAIX SEGURA/LA VEGA BAJA	-	-	4	1	1	6	-	-	1.760	795	864	3.419	-	-	509	220	89	818	
EL BAIX VINALOPO	1	-	1	1	2	5	69	-	1.387	193	6.925	8.574	23	-	446	51	1.538	2.058	
L'ALACANTI	-	3	3	-	-	6	-	480	898	-	-	1.378	-	160	228	-	-	388	
L'ALT VINALOPO/ALTO VINALOPO	1	-	-	-	-	1	38	-	-	-	-	38	6	-	-	-	-	6	
LA MARINA ALTA	-	2	10	3	-	15	-	384	3.936	1.247	-	5.567	-	128	1.054	358	-	1.540	
LA MARINA BAIXA	2	4	9	4	1	20	229	2.493	8.186	4.424	666	15.998	62	800	2.490	180	166	3.698	
Provincia de Castellón																			
EL ALTO PALANCIA	-	-	2	3	-	5	-	-	624	916	-	1.540	-	-	185	219	-	404	
EL BAIX MAESTRAT	2	-	12	5	-	19	192	-	4.515	3.523	-	8.230	60	-	1.128	791	-	1.979	
L'ALT MAESTRAT	1	-	1	-	-	2	34	-	204	-	-	238	6	-	58	-	-	64	
LA PLANA ALTA	-	-	6	6	2	14	-	-	2.558	3.549	3.281	9.388	-	-	784	891	827	2.502	
LA PLANA BAIXA	-	-	2	2	-	4	-	-	1.080	1.065	-	2.145	-	-	248	275	-	523	
Provincia de Valencia																			
EL CAMP DE MORVEDRE	-	-	1	1	-	2	-	-	515	384	-	899	-	-	62	99	-	161	
EL CAMP DE TURIA	-	-	1	-	-	1	-	-	120	-	-	120	-	-	40	-	-	40	
EL VALLE DE COFRENTES-AYORA	-	-	-	1	-	1	-	-	-	353	-	353	-	-	-	83	-	83	
L'HORTA NORD	-	1	2	-	-	3	-	99	1.692	-	-	1.791	-	33	347	-	-	380	
LA CANAL DE NAVARRÉS	1	1	3	1	-	6	260	102	704	203	-	1.269	44	34	164	61	-	303	
LA COSTERA	1	-	-	-	-	1	135	-	-	-	-	135	33	-	-	-	-	33	
LA PLANA DE UTIEL-REQUENA	-	1	-	1	-	2	-	86	-	425	-	511	-	14	-	76	-	90	
LA RIBERA BAIXA	-	-	3	1	-	4	-	-	4.300	657	-	4.957	-	-	737	126	-	863	
LA SAFOR	1	1	11	3	-	16	84	279	5.159	2.236	-	7.758	28	93	1.136	610	-	1.867	
LA VALL D'ALBAIDA	1	-	2	-	-	3	162	-	1.087	-	-	1.249	54	-	228	-	-	282	
LOS SERRANOS	-	1	1	-	-	2	-	114	630	-	-	744	-	38	154	-	-	192	
VALENCIA	-	-	2	-	-	2	-	-	1.021	-	-	1.021	-	-	203	-	-	203	
Total Comunitat Valenciana	11	14	76	33	6	140	1.203	4.037	40.376	19.970	11.736	77.322	316	1.300	10.201	4.040	2.620	18.477	

Fuente: Turisme Comunitat Valenciana

Oferta turística municipal y comarcal 2022

CASAS RURALES													
(31/12/2022)													
Comarca	NÚMERO						PLAZAS						
	Categorías						Categorías						
	Una	Dos	Tres	Cuatro	Cinco	Total	Una	Dos	Tres	Cuatro	Cinco	Total	
Provincia de Alicante													
EL BAIX SEGURA/LA VEGA BAJA	2	8	1	-	-	11	26	74	12	-	-	112	
EL BAIX VINALOPO	-	1	-	-	-	1	-	10	-	-	-	10	
EL COMTAT	6	35	-	4	-	45	33	281	-	52	-	366	
EL VINALOPO MITJA/EL VINALOPO	3	14	-	3	-	20	23	139	-	42	-	204	
L'ALACANTI	3	18	-	1	-	22	27	147	-	8	-	182	
L'ALCOIA	2	15	-	-	-	17	9	143	-	-	-	152	
L'ALT VINALOPO/ALTO VINALOPO	2	11	1	1	-	15	20	98	12	10	-	140	
LA MARINA ALTA	7	66	6	8	1	88	87	560	65	88	16	816	
LA MARINA BAIXA	4	49	2	1	-	56	36	390	14	11	-	451	
Provincia de Castellón													
EL ALTO MIJARES	2	21	2	1	-	26	21	127	26	9	-	183	
EL ALTO PALANCIA	7	43	2	1	-	53	59	343	13	8	-	423	
EL BAIX MAESTRAT	5	45	6	8	1	65	36	345	39	74	12	506	
ELS PORTS	3	62	-	1	1	67	38	405	-	8	8	459	
L'ALCALATEN	5	30	4	1	-	40	40	223	38	10	-	311	
L'ALT MAESTRAT	2	107	3	4	1	117	13	746	24	16	4	803	
LA PLANA ALTA	3	39	4	8	-	54	15	303	33	64	-	415	
LA PLANA BAIXA	2	7	4	-	-	13	15	61	33	-	-	109	
Provincia de Valencia													
EL CAMP DE MORVEDRE	3	7	-	-	-	10	19	58	-	-	-	77	
EL CAMP DE TURIA	3	21	1	-	-	25	17	106	4	-	-	127	
EL RINCON DE ADEMUZ	7	13	1	-	-	21	51	89	12	-	-	152	
EL VALLE DE COFRENTES-AYORA	1	25	-	1	-	27	6	200	-	13	-	219	
LA CANAL DE NAVARRÉS	8	32	2	1	-	43	64	271	14	13	-	362	
LA COSTERA	4	10	-	2	-	16	36	96	-	20	-	152	
LA HOYA DE BUÑOL	2	17	-	-	-	19	13	163	-	-	-	176	
LA PLANA DE UTIEL-REQUENA	6	31	-	1	-	38	61	278	-	9	-	348	
LA RIBERA ALTA	1	13	1	3	-	18	12	128	8	39	-	187	
LA RIBERA BAIXA	1	6	2	1	-	10	6	62	15	10	-	93	
LA SAFOR	3	6	-	2	1	12	23	51	-	16	13	103	
LA VALL D'ALBAIDA	3	35	6	3	-	47	24	313	61	35	-	433	
LOS SERRANOS	19	72	1	2	-	94	125	433	6	8	-	572	
Total Comunitat Valenciana	119	859	49	58	5	1.090	955	6.643	429	563	53	8.643	

Fuente: Turisme Comunitat Valenciana

Oferta turística municipal y comarcal 2022

ALBERGUES		
(31/12/2022)		
	NÚMERO	PLAZAS
Comarca	Estándar	Estándar
Provincia de Alicante		
EL BAIX SEGURA/LA VEGA BAJA	1	57
EL COMTAT	6	290
EL VINALOPO MITJA/EL VINALOPO	2	116
L'ALCOIA	3	173
L'ALT VINALOPO/ALTO VINALOPO	1	90
LA MARINA ALTA	2	68
Provincia de Castellón		
EL ALTO MIJARES	5	202
EL ALTO PALANCIA	2	120
EL BAIX MAESTRAT	3	107
ELS PORTS	5	215
L'ALCALATEN	1	18
L'ALT MAESTRAT	1	60
LA PLANA ALTA	2	50
LA PLANA BAIXA	2	64
Provincia de Valencia		
EL CAMP DE MORVEDRE	1	32
EL CAMP DE TURIA	1	26
EL RINCON DE ADEMUZ	2	94
EL VALLE DE COFRENTES-AYORA	3	180
L'HORTA OEST	2	106
LA CANAL DE NAVARRÉS	2	143
LA COSTERA	3	138
LA HOYA DE BUÑOL	2	154
LA PLANA DE UTIEL-REQUENA	4	206
LA RIBERA ALTA	1	66
LA VALL D'ALBAIDA	2	30
LOS SERRANOS	5	496
Total Comunitat Valenciana	64	3.301

Fuente: Turisme Comunitat Valenciana

Nota: El Decreto 10/2021, de 22 de enero, del Consejo, de aprobación del Reglamento regulador del alojamiento turístico en la Comunidad Valenciana, que entró en vigor el 8 de mayo de 2021, desarrolla en su Capítulo VI los albergues turísticos como una modalidad específica de alojamiento turístico. Después de la entrada en vigor del Decreto 1/2022, de 14 de enero, del Consejo, de regulación del Registro de Turismo de la Comunidad Valenciana (DOGV de 7 de febrero de 2022), disponen de sección propia.

Oferta turística municipal y comarcal 2022

RESTAURANTES									
(31/12/2022)									
Comarca	NÚMERO				PLAZAS				
	Categorías				Categorías				
	Tercera	Segunda	Primera	Total	Tercera	Segunda	Primera	Total	
Provincia de Alicante									
EL BAIX SEGURA/LA VEGA BAJA	1.365	40	9	1.414	73.581	1.665	254	75.500	
EL BAIX VINALOPO	593	18	4	615	37.827	1.497	81	39.405	
EL COMTAT	49	4	1	54	3.250	161	50	3.461	
EL VINALOPO MITJA/EL VINALOPO	211	4	2	217	12.740	205	0	12.945	
L'ALACANTI	1.245	71	3	1.319	67.256	4.288	230	71.774	
L'ALCOIA	131	11	1	143	9.621	565	100	10.286	
L'ALT VINALOPO/ALTO VINALOPO	74	8	1	83	5.277	657	34	5.968	
LA MARINA ALTA	1.402	196	12	1.610	54.877	6.971	139	61.987	
LA MARINA BAIXA	1.274	71	11	1.356	56.122	4.222	396	60.740	
Provincia de Castellón									
EL ALTO MIJARES	25	1	1	27	1.382	99	120	1.601	
EL ALTO PALANCIA	75	5	-	80	4.929	630	-	5.559	
EL BAIX MAESTRAT	412	29	-	441	21.519	1.645	-	23.164	
ELS PORTS	33	2	-	35	2.037	130	-	2.167	
L'ALCALATEN	56	2	-	58	2.954	434	-	3.388	
L'ALT MAESTRAT	26	1	-	27	1.662	50	-	1.712	
LA PLANA ALTA	623	37	1	661	45.802	5.375	70	51.247	
LA PLANA BAIXA	381	15	2	398	27.419	1.572	57	29.048	
Provincia de Valencia									
EL CAMP DE MORVEDRE	225	13	9	247	13.998	650	702	15.350	
EL CAMP DE TURIA	301	17	5	323	22.987	2.108	248	25.343	
EL RINCON DE ADEMUZ	6	-	-	6	395	-	-	395	
EL VALLE DE COFRENTES-AYORA	20	1	-	21	941	450	-	1.391	
L'HORTA NORD	417	14	5	436	27.841	1.804	857	30.502	
L'HORTA OEST	557	17	4	578	44.933	1.311	596	46.840	
L'HORTA SUD	341	8	3	352	29.407	873	195	30.475	
LA CANAL DE NAVARRÉS	40	-	1	41	2.291	-	260	2.551	
LA COSTERA	145	8	3	156	7.611	526	401	8.538	
LA HOYA DE BUÑOL	96	5	-	101	6.885	1.256	-	8.141	
LA PLANA DE UTIEL-REQUENA	87	7	1	95	4.674	440	44	5.158	
LA RIBERA ALTA	328	13	3	344	19.068	2.043	20	21.131	
LA RIBERA BAIXA	306	11	4	321	21.571	864	152	22.587	
LA SAFOR	643	24	5	672	37.629	2.155	66	39.850	
LA VALL D'ALBAIDA	165	4	1	170	9.797	305	100	10.202	
LOS SERRANOS	64	1	1	66	3.979	48	0	4.027	
VALENCIA	2.295	151	55	2.501	122.341	10.787	5.869	138.997	
Total Comunitat Valenciana	14.011	809	148	14.968	804.603	55.786	11.041	871.430	

Fuente: Turisme Comunitat Valenciana

Nota: se detecta que, según el Registro, en algunos restaurantes el número de plazas es cero

Oferta turística municipal y comarcal 2022

AGENCIAS DE VIAJES			
(31/12/2022)			
	OFICINAS PRINCIPALES	ESTABLECIMIENTOS	TOTAL GENERAL
Comarca	Unica	Unica	Total
Provincia de Alicante			
EL BAIX SEGURA/LA VEGA BAJA	59	22	81
EL BAIX VINALOPO	42	16	58
EL COMTAT	7	-	7
EL VINALOPO MITJA/EL VINALOPO	36	11	47
L'ALACANTI	102	39	141
L'ALCOIA	21	10	31
L'ALT VINALOPO/ALTO VINALOPO	10	3	13
LA MARINA ALTA	40	5	45
LA MARINA BAIXA	71	27	98
Provincia de Castellón			
EL ALTO MIJARES	2	-	2
EL ALTO PALANCA	5	1	6
EL BAIX MAESTRAT	16	9	25
ELS PORTS	4	-	4
L'ALCALATEN	2	2	4
LA PLANA ALTA	52	13	65
LA PLANA BAIXA	15	11	26
Provincia de Valencia			
EL CAMP DE MORVEDRE	9	5	14
EL CAMP DE TURIA	24	7	31
EL VALLE DE COFRENTES-AYORA	3	1	4
L'HORTA NORD	32	9	41
L'HORTA OEST	64	19	83
L'HORTA SUD	27	9	36
LA CANAL DE NAVARRÉS	2	-	2
LA COSTERA	14	3	17
LA HOYA DE BUÑOL	5	-	5
LA PLANA DE UTIEL-REQUENA	10	1	11
LA RIBERA ALTA	33	8	41
LA RIBERA BAIXA	17	4	21
LA SAFOR	28	10	38
LA VALL D'ALBAIDA	14	5	19
VALENCIA	256	109	365
Total Comunitat Valenciana	1.022	359	1.381

Fuente: Turisme Comunitat Valenciana

Oferta turística municipal y comarcal 2022

EMPRESAS DE TURISMO ACTIVO	
(31/12/2022)	
NÚMERO	
Comarca	Única
Provincia de Alicante	
EL BAIX SEGURA/LA VEGA BAJA	45
EL BAIX VINALOPO	22
EL COMTAT	4
EL VINALOPO MITJA/EL VINALOPO	5
L'ALACANTI	65
L'ALCOIA	14
L'ALT VINALOPO/ALTO VINALOPO	2
LA MARINA ALTA	86
LA MARINA BAIXA	39
Provincia de Castellón	
EL ALTO MIJARES	4
EL ALTO PALANCIA	4
EL BAIX MAESTRAT	21
ELS PORTS	5
L'ALCALATEN	4
L'ALT MAESTRAT	1
LA PLANA ALTA	32
LA PLANA BAIXA	7
Provincia de Valencia	
EL CAMP DE MORVEDRE	4
EL CAMP DE TURIA	14
EL RINCON DE ADEMUZ	1
EL VALLE DE COFRENTES-AYORA	5
L'HORTA NORD	9
L'HORTA OEST	11
L'HORTA SUD	6
LA CANAL DE NAVARRÉS	1
LA COSTERA	1
LA HOYA DE BUÑOL	4
LA PLANA DE UTIEL-REQUENA	8
LA RIBERA ALTA	4
LA RIBERA BAIXA	15
LA SAFOR	20
LA VALL D'ALBAIDA	2
LOS SERRANOS	9
VALENCIA	61
Total Comunitat Valenciana	535

Fuente: Turisme Comunitat Valenciana

EVOLUCIÓN DE LA OFERTA TURÍSTICA EN LA COMUNITAT VALENCIANA 1990-2022

Hoteles

Hostales

Pensiones

Apartamentos

Campings

Casas Rurales

Albergues

Restaurantes

Agencias de Viajes

Empresas de Turismo Activo

Oferta turística municipal y comarcal 2022

HOTELES

Evolución de la oferta turística de la Comunitat Valenciana 1990-2022

Año	NÚMERO						PLAZAS					
	Estrellas						Estrellas					
	Una	Dos	Tres	Cuatro	Cinco	Total	Una	Dos	Tres	Cuatro	Cinco	Total
1990	109	115	96	23	4	347	10.174	15.260	27.408	6.850	1.179	60.871
1991	119	121	102	22	4	368	10.101	16.048	30.077	6.665	1.179	64.070
1992	115	126	103	23	4	371	10.242	16.758	30.653	6.786	1.179	65.618
1993	128	127	111	25	4	395	8.855	17.564	33.582	7.248	1.421	68.670
1994	120	138	131	25	4	418	6.547	17.313	38.633	6.952	1.415	70.860
1995	109	156	148	31	4	448	5.287	17.802	40.429	8.880	1.433	73.831
1996	113	154	153	32	5	457	5.168	18.359	40.966	9.862	1.532	75.887
1997	111	156	154	34	5	460	5.046	17.887	40.877	10.363	1.502	75.675
1998	113	159	157	37	6	472	5.501	17.962	40.179	11.769	1.602	77.013
1999	113	155	164	44	6	482	5.543	16.032	43.461	13.074	1.602	79.712
2000	117	154	173	50	6	500	5.729	15.644	43.043	14.584	1.708	80.708
2001	116	158	184	63	6	527	5.728	15.832	44.288	18.101	1.722	85.671
2002	120	165	192	74	7	558	6.031	15.852	44.846	23.977	2.042	92.748
2003	124	167	202	85	10	588	6.515	15.521	46.312	27.452	2.870	98.670
2004	123	174	214	97	11	619	6.389	15.149	48.022	31.228	3.090	103.878
2005	117	173	227	106	14	637	5.935	15.036	49.679	33.583	3.921	108.154
2006	118	174	234	116	16	658	5.959	15.205	49.817	36.725	4.983	112.689
2007	117	173	237	128	19	674	5.814	15.135	48.295	40.797	6.407	116.448
2008	117	176	241	138	20	692	5.898	15.154	49.619	44.161	6.328	121.160
2009	119	177	248	146	22	712	5.904	14.474	49.763	45.891	6.377	122.409
2010	118	184	259	158	20	739	5.837	14.271	49.751	48.309	6.049	124.217
2011	117	177	266	160	19	739	5.920	13.328	49.552	49.958	5.435	124.193
2012	120	175	267	169	17	748	5.977	12.983	49.223	51.340	4.553	124.076
2013	118	173	266	171	17	745	5.903	12.535	48.987	51.986	4.390	123.801
2014	118	172	269	172	17	748	5.660	12.405	49.157	52.279	4.390	123.891
2015	117	172	270	173	17	749	5.586	11.900	48.786	52.841	4.390	123.503
2016	114	171	274	183	17	759	5.336	11.753	48.257	55.166	4.390	124.902
2017	112	183	274	189	18	776	5.212	11.978	47.522	56.934	4.612	126.258
2018	113	181	274	195	18	781	5.185	11.759	47.610	57.691	4.656	126.901
2019	114	186	275	205	19	799	4.795	11.695	46.956	60.777	4.718	128.941
2020	112	182	282	214	19	809	4.724	10.251	46.954	63.227	4.718	129.874
2021	118	187	281	221	22	829	4.996	11.051	46.177	65.022	5.588	132.834
2022	110	192	272	235	23	832	4.697	11.156	43.626	67.851	5.694	133.024

Fuente: Turisme Comunitat Valenciana

Oferta turística municipal y comarcal 2022

HOTELES

Evolución de la oferta turística de la Comunitat Valenciana 1990-2022. Tasa de variación interanual (%)

Año	NÚMERO						PLAZAS					
	Estrellas						Estrellas					
	Una	Dos	Tres	Cuatro	Cinco	Total	Una	Dos	Tres	Cuatro	Cinco	Total
1991	9,2	5,2	6,3	-4,3	--	6,1	-0,7	5,2	9,7	-2,7	--	5,3
1992	-3,4	4,1	1,0	4,5	0,0	0,8	1,4	4,4	1,9	1,8	0,0	2,4
1993	11,3	0,8	7,8	8,7	0,0	6,5	-13,5	4,8	9,6	6,8	20,5	4,7
1994	-6,3	8,7	18,0	0,0	0,0	5,8	-26,1	-1,4	15,0	-4,1	-0,4	3,2
1995	-9,2	13,0	13,0	24,0	0,0	7,2	-19,2	2,8	4,6	27,7	1,3	4,2
1996	3,7	-1,3	3,4	3,2	25,0	2,0	-2,3	3,1	1,3	11,1	6,9	2,8
1997	-1,8	1,3	0,7	6,3	0,0	0,7	-2,4	-2,6	-0,2	5,1	-2,0	-0,3
1998	1,8	1,9	1,9	8,8	20,0	2,6	9,0	0,4	-1,7	13,6	6,7	1,8
1999	0,0	-2,5	4,5	18,9	0,0	2,1	0,8	-10,7	8,2	11,1	0,0	3,5
2000	3,5	-0,6	5,5	13,6	0,0	3,7	3,4	-2,4	-1,0	11,5	6,6	1,2
2001	-0,9	2,6	6,4	26,0	0,0	5,4	0,0	1,2	2,9	24,1	0,8	6,1
2002	3,4	4,4	4,3	17,5	16,7	5,9	5,3	0,1	1,3	32,5	18,6	8,3
2003	3,3	1,2	5,2	14,9	42,9	5,4	8,0	-2,1	3,3	14,5	40,5	6,4
2004	-0,8	4,2	5,9	14,1	10,0	5,3	-1,9	-2,4	3,7	13,8	7,7	5,3
2005	-4,9	-0,6	6,1	9,3	27,3	2,9	-7,1	-0,7	3,5	7,5	26,9	4,1
2006	0,9	0,6	3,1	9,4	14,3	3,3	0,4	1,1	0,3	9,4	27,1	4,2
2007	-0,8	-0,6	1,3	10,3	18,8	2,4	-2,4	-0,5	-3,1	11,1	28,6	3,3
2008	0,0	1,7	1,7	7,8	5,3	2,7	1,4	0,1	2,7	8,2	-1,2	4,0
2009	1,7	0,6	2,9	5,8	10,0	2,9	0,1	-4,5	0,3	3,9	0,8	1,0
2010	-0,8	4,0	4,4	8,2	-9,1	3,8	-1,1	-1,4	0,0	5,3	-5,1	1,5
2011	-0,8	-3,8	2,7	1,3	-5,0	0,0	1,4	-6,6	-0,4	3,4	-10,2	0,0
2012	2,6	-1,1	0,4	5,6	-10,5	1,2	1,0	-2,6	-0,7	2,8	-16,2	-0,1
2013	-1,7	-1,1	-0,4	1,2	0,0	-0,4	-1,2	-3,5	-0,5	1,3	-3,6	-0,2
2014	0,0	-0,6	1,1	0,6	0,0	0,4	-4,1	-1,0	0,3	0,6	0,0	0,1
2015	-0,8	0,0	0,4	0,6	0,0	0,1	-1,3	-4,1	-0,8	1,1	0,0	-0,3
2016	-2,6	-0,6	1,5	5,8	0,0	1,3	-4,5	-1,2	-1,1	4,4	0,0	1,1
2017	-1,8	7,0	0,0	3,3	5,9	2,2	-2,3	1,9	-1,5	3,2	5,1	1,1
2018	0,9	-1,1	0,0	3,2	0,0	0,6	-0,5	-1,8	0,2	1,3	1,0	0,5
2019	0,9	2,8	0,4	5,1	5,6	2,3	-7,5	-0,5	-1,4	5,3	1,3	1,6
2020	-1,8	-2,2	2,5	4,4	0,0	1,3	-1,5	-12,3	0,0	4,0	0,0	0,7
2021	5,4	2,7	-0,4	3,3	15,8	2,5	5,8	7,8	-1,7	2,8	18,4	2,3
2022	-6,8	2,7	-3,2	6,3	4,5	0,4	-6,0	1,0	-5,5	4,4	1,9	0,1

Fuente: Turisme Comunitat Valenciana

Oferta turística municipal y comarcal 2022

HOSTALES

Evolución de la oferta turística de la Comunitat Valenciana 1990-2022

Año	NÚMERO				Total	PLAZAS				Total
	Estrellas					Estrellas				
	Una	Dos	Tres			Una	Dos	Tres		
1990	231	117	10		358	8.008	4.574	614	13.196	
1991	207	95	9		311	7.253	3.656	601	11.510	
1992	200	92	8		300	7.105	3.560	544	11.209	
1993	175	89	7		271	6.359	3.393	422	10.174	
1994	174	83	5		262	6.407	3.222	322	9.951	
1995	161	62	4		227	5.832	2.464	247	8.543	
1996	133	41	3		177	5.119	1.729	197	7.045	
1997	127	41	3		171	4.907	1.671	197	6.775	
1998	127	39	2		168	4.346	1.494	167	6.007	
1999	140	42	2		184	4.759	1.564	167	6.490	
2000	140	43	2		185	4.717	1.626	167	6.510	
2001	136	46	2		184	4.623	1.736	167	6.526	
2002	135	50	2		187	4.535	1.850	167	6.552	
2003	139	49	2		190	4.584	1.813	173	6.570	
2004	140	48	2		190	4.428	1.794	173	6.395	
2005	150	49	2		201	4.746	1.925	173	6.844	
2006	148	47	1		196	4.645	1.826	64	6.535	
2007	149	46	1		196	4.667	1.778	64	6.509	
2008	151	45	1		197	4.688	1.787	64	6.539	
2009	151	44	1		196	4.731	1.797	64	6.592	
2010	149	45	1		195	4.655	1.815	64	6.534	
2011	155	43	1		199	4.812	1.780	64	6.656	
2012	158	46	4		202	4.887	1.813	67	6.761	
2013	157	45	1		203	4.908	1.852	64	6.824	
2014	157	46	1		204	4.755	1.937	64	6.756	

Año	NÚMERO	PLAZAS
	Única	Única
2015	208	6.938
2016	203	6.702
2017	208	6.830
2018	207	6.707
2019	216	6.836
2020	220	6.845
2021	225	6.893
2022	228	7.018

Fuente: Turisme Comunitat Valenciana

Nota: Nueva categorización, consultar Decreto 75/2015, de 15 de mayo, del Consell (derogado por Decreto 10/2021, del Consell)

Oferta turística municipal y comarcal 2022

HOSTALES

Evolución de la oferta turística de la Comunitat Valenciana 1990-2022. Tasa de variación interanual (%)

Año	NÚMERO				PLAZAS			
	Estrellas				Estrellas			
	Una	Dos	Tres	Total	Una	Dos	Tres	Total
1991	-10,4	-18,8	-10,0	-13,1	-9,4	-20,1	-2,1	-12,8
1992	-3,4	-3,2	-11,1	-3,5	-2,0	-2,6	-9,5	-2,6
1993	-12,5	-3,3	-12,5	-9,7	-10,5	-4,7	-22,4	-9,2
1994	-0,6	-6,7	-28,6	-3,3	0,8	-5,0	-23,7	-2,2
1995	-7,5	-25,3	-20,0	-13,4	-9,0	-23,5	-23,3	-14,1
1996	-17,4	-33,9	-25,0	-22,0	-12,2	-29,8	-20,2	-17,5
1997	-4,5	0,0	0,0	-3,4	-4,1	-3,4	0,0	-3,8
1998	0,0	-4,9	-33,3	-1,8	-11,4	-10,6	-15,2	-11,3
1999	10,2	7,7	0,0	9,5	9,5	4,7	0,0	8,0
2000	0,0	2,4	0,0	0,5	-0,9	4,0	0,0	0,3
2001	-2,9	7,0	0,0	-0,5	-2,0	6,8	0,0	0,2
2002	-0,7	8,7	0,0	1,6	-1,9	6,6	0,0	0,4
2003	3,0	-2,0	0,0	1,6	1,1	-2,0	3,6	0,3
2004	0,7	-2,0	0,0	0,0	-3,4	-1,0	0,0	-2,7
2005	7,1	2,1	0,0	5,8	7,2	7,3	0,0	7,0
2006	-1,3	-4,1	-50,0	-2,5	-2,1	-5,1	-63,0	-4,5
2007	0,7	-2,1	0,0	0,0	0,5	-2,6	0,0	-0,4
2008	1,3	-2,2	0,0	0,5	0,4	0,5	0,0	0,5
2009	0,0	-2,2	0,0	-0,5	0,9	0,6	0,0	0,8
2010	-1,3	2,3	0,0	-0,5	-1,6	1,0	0,0	-0,9
2011	4,0	-4,4	0,0	2,1	3,4	-1,9	0,0	1,9
2012	1,9	7,0	300,0	1,5	1,6	1,9	4,7	1,6
2013	-0,6	-2,2	-75,0	0,5	0,4	2,2	-4,5	0,9
2014	0,0	2,2	0,0	0,5	-3,1	4,6	0,0	-1,0

Año	NÚMERO	PLAZAS
	Única	Única
2015	2,0	2,7
2016	-2,4	-3,4
2017	2,5	1,9
2018	-0,5	-1,8
2019	4,3	1,9
2020	1,9	0,1
2021	2,3	0,7
2022	1,3	1,8

Fuente: Turisme Comunitat Valenciana

Nota: Nueva categorización, consultar Decreto 75/2015, de 15 de mayo, del Consell (derogado por Decreto 10/2021, del Consell)

Oferta turística municipal y comarcal 2022

PENSIONES

Evolución de la oferta turística de la Comunitat Valenciana 2010-2022

Año	NÚMERO	PLAZAS	HABITACIONES
	Única	Única	Única
2010	246	5.515	3.056
2011	242	5.431	3.016
2012	235	5.208	2.889
2013	234	5.200	2.876
2014	238	5.234	2.876
2015	227	4.854	2.642
2016	227	4.853	2.638
2017	233	4.933	2.669
2018	246	5.109	2.749
2019	273	5.485	2.932
2020	281	5.654	3.025
2021	295	5.827	3.111
2022	304	5.835	3.104

Evolución de la oferta turística de la Comunitat Valenciana 1990-2022. Tasa de variación interanual (%)

Año	NÚMERO	PLAZAS	HABITACIONES
	Única	Única	Única
2010	--	--	--
2011	-1,6	-1,5	-1,3
2012	-2,9	-4,1	-4,2
2013	-0,4	-0,2	-0,4
2014	1,7	0,7	0,0
2015	-4,6	-7,3	-8,1
2016	0,0	0,0	-0,2
2017	2,6	1,6	1,2
2018	5,6	3,6	3,0
2019	11,0	7,4	6,7
2020	2,9	3,1	3,2
2021	5,0	3,1	2,8
2022	3,1	0,1	-0,2

Fuente: Turisme Comunitat Valenciana

Oferta turística municipal y comarcal 2022

APARTAMENTOS

Evolución de la oferta turística de la Comunitat Valenciana 1995-2022

Año	NÚMERO				PLAZAS			
	Categorías			Total	Categorías			Total
	Estándar	Primera	Superior		Estándar	Primera	Superior	
1995	20.639	690		21.329	103.226	2.526		105.752
1996	23.095	1.127		24.222	113.052	4.368		117.420
1997	24.429	1.151		25.580	119.234	4.455		123.689
1998	26.679	1.156		27.835	121.385	4.495		125.880
1999	26.890	1.313		28.203	118.634	5.422		124.056
2000	28.288	1.417		29.705	124.391	5.800		130.191
2001	28.363	1.495		29.858	123.681	6.221		129.902
2002	28.950	1.691	1	30.642	125.355	7.530	10	132.895
2003	29.804	1.894	1	31.699	128.770	8.225	12	137.007
2004	30.079	1.892	1	31.972	129.885	8.223	12	138.120
2005	29.547	1.993	3	31.543	125.763	8.641	32	134.436
2006	29.406	2.004	3	31.413	125.252	9.037	32	134.321
2007	30.192	2.323	2	32.517	128.446	10.352	20	138.818
2008	31.157	2.271	2	33.430	132.095	9.930	20	142.045
2009	32.312	2.582	49	34.943	137.460	10.919	212	148.591
2010	32.040	3.203	250	35.493	136.673	13.046	1.073	150.792
2011	31.835	3.267	269	35.371	151.545	14.499	1.289	167.333
2012	32.486	3.392	302	36.180	155.368	14.797	1.481	171.646
2013	34.467	2.179	322	36.968	165.609	9.078	1.589	176.276
2014	35.965	2.343	380	38.688	174.042	9.825	1.970	185.837
2015	38.813	2.888	364	42.065	190.092	12.054	2.044	204.190
2016	47.291	2.985	477	50.753	231.888	12.485	2.664	247.037
2017	58.612	3.128	693	62.433	287.698	13.981	3.935	305.614
2018	69.401	3.427	1.013	73.841	341.398	15.768	5.941	363.107
2019	75.763	3.656	1.226	80.645	374.801	17.520	7.348	399.669
2020	79.137	3.845	1.367	84.349	392.003	18.600	8.243	418.846
2021	81.616	3.827	1.516	86.959	404.004	18.574	9.155	431.733
2022	85.067	3.955	1.639	90.661	419.993	18.814	10.055	448.862

Fuente: Turisme Comunitat Valenciana

Oferta turística municipal y comarcal 2022

APARTAMENTOS

Evolución de la oferta turística de la Comunitat Valenciana 1995-2022. Tasa de variación interanual (%)

Año	NÚMERO				Total	PLAZAS				Total
	Categorías			Total		Categorías			Total	
	Estándar	Primera	Superior			Estándar	Primera	Superior		
1996	11,9	63,3	--	13,6	9,5	72,9	--	11,0		
1997	5,8	2,1	--	5,6	5,5	2,0	--	5,3		
1998	9,2	0,4	--	8,8	1,8	0,9	--	1,8		
1999	0,8	13,6	--	1,3	-2,3	20,6	--	-1,4		
2000	5,2	7,9	--	5,3	4,9	7,0	--	4,9		
2001	0,3	5,5	--	0,5	-0,6	7,3	--	-0,2		
2002	2,1	13,1	--	2,6	1,4	21,0	--	2,3		
2003	2,9	12,0	0,0	3,4	2,7	9,2	20,0	3,1		
2004	0,9	-0,1	0,0	0,9	0,9	0,0	0,0	0,8		
2005	-1,8	5,3	200,0	-1,3	-3,2	5,1	166,7	-2,7		
2006	-0,5	0,6	0,0	-0,4	-0,4	4,6	0,0	-0,1		
2007	2,7	15,9	-33,3	3,5	2,6	14,6	-37,5	3,3		
2008	3,2	-2,2	0,0	2,8	2,8	-4,1	0,0	2,3		
2009	3,7	13,7	2.350,0	4,5	4,1	10,0	960,0	4,6		
2010	-0,8	24,1	410,2	1,6	-0,6	19,5	406,1	1,5		
2011	-0,6	2,0	7,6	-0,3	10,9	11,1	20,1	11,0		
2012	2,0	3,8	12,3	2,3	2,5	2,1	14,9	2,6		
2013	6,1	-35,8	6,6	2,2	6,6	-38,6	7,3	2,7		
2014	4,3	7,5	18,0	4,7	5,1	8,2	24,0	5,4		
2015	7,9	23,3	-4,2	8,7	9,2	22,7	3,8	9,9		
2016	21,8	3,4	31,0	20,7	22,0	3,6	30,3	21,0		
2017	23,9	4,8	45,3	23,0	24,1	12,0	47,7	23,7		
2018	18,4	9,6	46,2	18,3	18,7	12,8	51,0	18,8		
2019	9,2	6,7	21,0	9,2	9,8	11,1	23,7	10,1		
2020	4,5	5,2	11,5	4,6	4,6	6,2	12,2	4,8		
2021	3,1	-0,5	10,9	3,1	3,1	-0,1	11,1	3,1		
2022	4,2	3,3	8,1	4,3	4,0	1,3	9,8	4,0		

Fuente: Turisme Comunitat Valenciana

Oferta turística municipal y comarcal 2022

CAMPINGS

Evolución de la oferta turística de la Comunitat Valenciana 1990-2022

NÚMERO					PLAZAS				
Año	Categorías			Total		Categorías			Total
	Segunda	Primera	Gran Confort			Segunda	Primera	Gran Confort	
1990	83	41		124		29.593	24.571		54.164
1991	88	40		128		34.028	24.853		58.881
1992	94	35		129		38.634	21.034		59.668
1993	99	32		131		41.277	19.923		61.200
1994	105	33		138		43.486	21.475		64.961
1995	108	32		140		45.485	21.394		66.879
1996	103	33		136		44.504	21.864		66.368
1997	105	35		140		44.706	23.247		67.953
1998	105	37		142		45.095	23.889		68.984
1999	98	36		134		43.461	22.457		65.918
2000	99	34		133		43.851	22.470		66.321
2001	99	32		131		45.027	21.012		66.039
2002	99	34		133		47.086	22.282		69.368
2003	99	34		133		49.469	22.193		71.662
2004	99	34		133		48.979	22.193		71.172
2005	98	33		131		48.569	21.554		70.123
2006	94	32		126		48.172	20.559		68.731
2007	84	32	1	117		42.695	20.253	666	63.614
2008	76	31	2	109		42.386	18.765	1.881	63.032
2009	79	26	2	107		44.195	15.543	1.881	61.619
2010	76	26	3	105		43.208	15.364	2.579	61.151
2011	76	28	3	107		43.413	20.093	2.579	66.085
2012	79	30	3	112		43.628	21.219	2.579	67.426
2013	79	30	3	112		43.384	21.986	2.579	67.949
2014	84	30	3	117		44.083	21.986	2.579	68.648

Año	Una	Dos	Tres*	Cuatro* ¹	Cinco* ²	Total		Una	Dos	Tres*	Cuatro* ¹	Cinco* ²	Total
2015	2	3	83	31	4	123		174	627	43.485	22.155	4.560	71.001
2016	4	4	81	32	5	126		338	1.110	42.903	18.339	9.051	71.741
2017	6	3	83	33	5	130		914	396	43.590	19.312	8.286	72.498
2018	8	3	83	34	5	133		1.057	396	42.830	19.642	8.286	72.211
2019	10	5	77	34	5	131		1.452	808	41.640	19.559	8.286	71.745
2020	11	9	77	32	6	135		1.271	3.267	40.011	18.236	10.845	73.630
2021	10	12	76	32	6	136		1.026	3.677	40.138	18.337	10.845	74.023
2022	11	14	76	33	6	140		1.203	4.037	40.376	19.970	11.736	77.322

Fuente: Turisme Comunitat Valenciana

Nota: Nueva categorización, consultar Decreto 6/2015, de 23 de enero, del Consell (derogado por Decreto 10/2021, del Consell).

* Equivale a "segunda categoría" de la anterior clasificación; *1 Equivale en "primera categoría" de la anterior clasificación; *2 Equivale a "gran confort" de la anterior clasificación

Oferta turística municipal y comarcal 2022

CAMPINGS

Evolución de la oferta turística de la Comunitat Valenciana 1990-2022. Tasa de variación interanual (%)

Año	NÚMERO				PLAZAS				
	Categorías				Categorías				
	Segunda	Primera	Gran Confort	Total	Segunda	Primera	Gran Confort	Total	
1991	6,0	-2,4	--	3,2	15,0	1,1	--	8,7	
1992	6,8	-12,5	--	0,8	13,5	-15,4	--	1,3	
1993	5,3	-8,6	--	1,6	6,8	-5,3	--	2,6	
1994	6,1	3,1	--	5,3	5,4	7,8	--	6,1	
1995	2,9	-3,0	--	1,4	4,6	-0,4	--	3,0	
1996	-4,6	3,1	--	-2,9	-2,2	2,2	--	-0,8	
1997	1,9	6,1	--	2,9	0,5	6,3	--	2,4	
1998	0,0	5,7	--	1,4	0,9	2,8	--	1,5	
1999	-6,7	-2,7	--	-5,6	-3,6	-6,0	--	-4,4	
2000	1,0	-5,6	--	-0,7	0,9	0,1	--	0,6	
2001	0,0	-5,9	--	-1,5	2,7	-6,5	--	-0,4	
2002	0,0	6,3	--	1,5	4,6	6,0	--	5,0	
2003	0,0	0,0	--	0,0	5,1	-0,4	--	3,3	
2004	0,0	0,0	--	0,0	-1,0	0,0	--	-0,7	
2005	-1,0	-2,9	--	-1,5	-0,8	-2,9	--	-1,5	
2006	-4,1	-3,0	--	-3,8	-0,8	-4,6	--	-2,0	
2007	-10,6	0,0	--	-7,1	-11,4	-1,5	--	-7,4	
2008	-9,5	-3,1	100,0	-6,8	-0,7	-7,3	182,4	-0,9	
2009	3,9	-16,1	0,0	-1,8	4,3	-17,2	0,0	-2,2	
2010	-3,8	0,0	50,0	-1,9	-2,2	-1,2	37,1	-0,8	
2011	0,0	7,7	0,0	1,9	0,5	30,8	0,0	8,1	
2012	3,9	7,1	0,0	4,7	0,5	5,6	0,0	2,0	
2013	0,0	0,0	0,0	0,0	-0,6	3,6	0,0	0,8	
2014	6,3	0,0	0,0	4,5	1,6	0,0	0,0	1,0	

Año	Una	Dos	Tres*	Cuatro* ¹	Cinco* ²	Total	Una	Dos	Tres*	Cuatro* ¹	Cinco* ²	Total
2015	--	--	--	--	--	5,1	--	--	--	--	--	3,4
2016	100,0	33,3	-2,4	3,2	25,0	2,4	94,3	77,0	-1,3	-17,2	98,5	1,0
2017	50,0	-25,0	2,5	3,1	0,0	3,2	170,4	-64,3	1,6	5,3	-8,5	1,1
2018	33,3	0,0	0,0	3,0	0,0	2,3	15,6	0,0	-1,7	1,7	0,0	-0,4
2019	25,0	66,7	-7,2	0,0	0,0	-1,5	37,4	104,0	-2,8	-0,4	0,0	-0,6
2020	10,0	80,0	0,0	-5,9	20,0	3,1	-12,5	304,3	-3,9	-6,8	30,9	2,6
2021	-9,1	33,3	-1,3	0,0	0,0	0,7	-19,3	12,5	0,3	0,6	0,0	0,5
2022	10,0	16,7	0,0	3,1	0,0	2,9	17,3	9,8	0,6	8,9	8,2	4,5

Fuente: Turisme Comunitat Valenciana

Nota: Nueva categorización, consultar Decreto 6/2015, de 23 de enero, del Consell (derogado por Decreto 10/2021, del Consell).

* Equivale a "segunda categoría" de la anterior clasificación; *1 Equivale en "primera categoría" de la anterior clasificación; *2 Equivale a "gran confort" de la anterior clasificación

Oferta turística municipal y comarcal 2022

CASAS RURALES

Evolución de la oferta turística de la Comunitat Valenciana 1990-2022

NÚMERO						PLAZAS							
Año	Categorías					Total		Categorías					Total
	Estándar	Superior						Estándar	Superior				
1996		35				35			256				256
1997		60				60			453				453
1998		113				113			841				841
1999		170				170			1.242				1.242
2000		255				255			1.957				1.957
2001		344				344			2.625				2.625
2002		483				483			3.533				3.533
2003		584				584			4.279				4.279
2004		683				683			4.877				4.877
2005		813				813			5.847				5.847
2006		861				861			6.165				6.165
2007		920		11		931			6.675		132		6.807
2008		979		15		994			7.119		176		7.295
2009		1.007		22		1.029			7.337		243		7.580
2010		1.049		30		1.079			7.726		336		8.062
2011		1.052		41		1.093			7.782		410		8.192
2012		1.029		44		1.073			7.671		437		8.108
2013		988		45		1.033			7.425		468		7.893
2014		1.002		48		1.050			7.480		477		7.957

Año	Una	Dos*	Tres	Cuatro* ¹	Cinco	Total		Una	Dos*	Tres	Cuatro* ¹	Cinco	Total
2015	15	958	5	51	2	1.031		134	7.251	38	494	26	7.943
2016	23	937	19	51	3	1.033		220	7.115	169	506	38	8.048
2017	37	908	23	52	3	1.023		288	6.953	196	512	38	7.987
2018	53	886	30	54	3	1.026		437	6.840	245	540	38	8.100
2019	75	881	28	50	4	1.038		566	6.829	235	509	44	8.183
2020	95	871	39	50	3	1.058		743	6.753	329	510	33	8.368
2021	109	872	44	54	4	1.083		871	6.771	379	538	49	8.608
2022	119	859	49	58	5	1.090		955	6.643	429	563	53	8.643

Fuente: Turisme Comunitat Valenciana

Nota: Nueva categorización, consultar Decreto 184/2014, de 31 de octubre, del Consell (derogado por Decreto 10/2021, del Consell).

* Equivale a "estándar" de la anterior clasificación; *1 Equivale a "superior" de la anterior clasificación

Oferta turística municipal y comarcal 2022

CASAS RURALES

Evolución de la oferta turística de la Comunitat Valenciana 1990-2022. Tasa de variación interanual (%)

Año	NÚMERO				PLAZAS							
	Categorías				Categorías							
	Estándar	Superior	Total		Estándar	Superior	Total					
1997	71,4	--	71,4	77,0	--	77,0						
1998	88,3	--	88,3	85,7	--	85,7						
1999	50,4	--	50,4	47,7	--	47,7						
2000	50,0	--	50,0	57,6	--	57,6						
2001	34,9	--	34,9	34,1	--	34,1						
2002	40,4	--	40,4	34,6	--	34,6						
2003	20,9	--	20,9	21,1	--	21,1						
2004	17,0	--	17,0	14,0	--	14,0						
2005	19,0	--	19,0	19,9	--	19,9						
2006	5,9	--	5,9	5,4	--	5,4						
2007	6,9	--	8,1	8,3	--	10,4						
2008	6,4	36,4	6,8	6,7	33,3	7,2						
2009	2,9	46,7	3,5	3,1	38,1	3,9						
2010	4,2	36,4	4,9	5,3	38,3	6,4						
2011	0,3	36,7	1,3	0,7	22,0	1,6						
2012	-2,2	7,3	-1,8	-1,4	6,6	-1,0						
2013	-4,0	2,3	-3,7	-3,2	7,1	-2,7						
2014	1,4	6,7	1,6	0,7	1,9	0,8						
Año	Una	Dos*	Tres	Cuatro* ¹	Cinco	Total	Una	Dos*	Tres	Cuatro* ¹	Cinco	Total
2015	--	--	--	--	--	-1,8	--	--	--	--	--	-0,2
2016	53,3	-2,2	280,0	0,0	50,0	0,2	64,2	-1,9	344,7	2,4	46,2	1,3
2017	60,9	-3,1	21,1	2,0	0,0	-1,0	30,9	-2,3	16,0	1,2	0,0	-0,8
2018	43,2	-2,4	30,4	3,8	0,0	0,3	51,7	-1,6	25,0	5,5	0,0	1,4
2019	41,5	-0,6	-6,7	-7,4	33,3	1,2	29,5	-0,2	-4,1	-5,7	15,8	1,0
2020	26,7	-1,1	39,3	0,0	-25,0	1,9	31,3	-1,1	40,0	0,2	-25,0	2,3
2021	14,7	0,1	12,8	8,0	33,3	2,4	17,2	0,3	15,2	5,5	48,5	2,9
2022	9,2	-1,5	11,4	7,4	25,0	0,6	9,6	-1,9	13,2	4,6	8,2	0,4

Fuente: Turisme Comunitat Valenciana

Nota: Nueva categorización, consultar Decreto 184/2014, de 31 de octubre, del Consell (derogado por Decreto 10/2021, del Consell).

* Equivale a "estándar" de la anterior clasificación; *1 Equivale a "superior" de la anterior clasificación

Oferta turística municipal y comarcal 2022

ALBERGUES

Evolución de la oferta turística de la Comunitat Valenciana 1990-2022

Año	NÚMERO			PLAZAS		
	Categorías			Categorías		
	Estándar	Superior	Total	Estándar	Superior	Total
1996	9		9	460		460
1997	12		12	567		567
1998	17		17	981		981
1999	24		24	1.381		1.381
2000	28		28	1.605		1.605
2001	33		33	1.839		1.839
2002	38		38	2.095		2.095
2003	47		47	2.464		2.464
2004	47		47	2.366		2.366
2005	47		47	2.357		2.357
2006	48		48	2.412		2.412
2007	47		47	2.324		2.324
2008	45		45	2.324		2.324
2009	45		45	2.308		2.308
2010	47		47	2.447		2.447
2011	51		51	2.781		2.781
2012	53	1	54	2.901	52	2.953
2013	55	1	56	3.030	50	3.080
2014	61		61	3.340		3.340
2015	62	1	63	3.431	26	3.457
2016*	57		57	3.051		3.051
2017	61		61	3.287		3.287
2018	64		64	3.409		3.409
2019	65		65	3.441		3.441
2020	66		66	3.449		3.449
2021	65		65	3.403		3.403
2022	64		64	3.301		3.301

Fuente: Turisme Comunitat Valenciana

Oferta turística municipal y comarcal 2022

ALBERGUES

Evolución de la oferta turística de la Comunitat Valenciana 1990-2022. Tasa de variación interanual (%)

Año	NÚMERO			PLAZAS		
	Categorías			Categorías		
	Estándar	Superior	Total	Estándar	Superior	Total
1997	33,3	--	33,3	23,3	--	23,3
1998	41,7	--	41,7	73,0	--	73,0
1999	41,2	--	41,2	40,8	--	40,8
2000	16,7	--	16,7	16,2	--	16,2
2001	17,9	--	17,9	14,6	--	14,6
2002	15,2	--	15,2	13,9	--	13,9
2003	23,7	--	23,7	17,6	--	17,6
2004	0,0	--	0,0	-4,0	--	-4,0
2005	0,0	--	0,0	-0,4	--	-0,4
2006	2,1	--	2,1	2,3	--	2,3
2007	-2,1	--	-2,1	-3,6	--	-3,6
2008	-4,3	--	-4,3	0,0	--	0,0
2009	0,0	--	0,0	-0,7	--	-0,7
2010	4,4	--	4,4	6,0	--	6,0
2011	8,5	--	8,5	13,6	--	13,6
2012	3,9	--	5,9	4,3	--	6,2
2013	3,8	0,0	3,7	4,4	-3,8	4,3
2014	10,9	-100,0	8,9	10,2	-100,0	8,4
2015	1,6	--	3,3	2,7	--	3,5
2016*	-8,1	-100	-10	-11,1	-100	-12
2017	7,0	--	7,0	7,7	--	7,7
2018	4,9	--	4,9	3,7	--	3,7
2019	1,6	--	1,6	0,9	--	0,9
2020	1,5	--	1,5	0,2	--	0,2
2021	-1,5	--	-1,5	-1,3	--	-1,3
2022	-1,5	--	-1,5	-3,0	--	-3,0

Fuente: Turisme Comunitat Valenciana

Nota: a partir de 2015 no se incluyen los albergues de ciudad o urbanos. La oferta de este grupo puede consultarse en el apartado *Principales Resultados*.

Oferta turística municipal y comarcal 2022

RESTAURANTES

Evolución de la oferta turística de la Comunitat Valenciana 1990-2022

Año	NÚMERO							PLAZAS*						
	Categorías							Categorías						
	Uno	Dos	Tres	Cuatro	Cinco	Total	Uno	Dos	Tres	Cuatro	Cinco	Total		
1990	2.348	3.126	62	12	1	5.549	110.715	225.242	5.696	1.422	50	343.125		
1991	2.520	3.221	62	12	1	5.816	119.893	230.267	5.673	1.422	50	357.305		
1992	2.637	3.224	55	11	1	5.928	127.942	233.569	4.929	1.322	50	367.812		
1993	3.086	3.362	47	15	1	6.511	157.033	246.698	4.176	1.058	50	409.015		
1994	3.441	3.332	41	12		6.826	178.732	250.045	3.660	782		433.219		
1995	3.818	3.371	41	7		7.237	201.062	256.336	3.660	592		461.650		
1996	4.171	3.291	39	7		7.508	227.780	254.620	3.724	592		486.716		
1997	4.509	3.291	41	9		7.850	249.886	255.476	3.892	832		510.086		
1998	4.834	3.357	42	9	1	8.243	269.828	261.631	4.212	892	40	536.603		
1999	5.108	3.388	42	9	1	8.548	286.046	266.214	4.155	892	40	557.347		
2000	5.449	3.410	47	10	1	8.917	307.009	270.187	5.262	912	40	583.410		
2001	5.706	3.402	48	11	1	9.168	327.974	272.845	5.522	944	40	607.325		
2002	6.049	3.443	52	13	1	9.558	357.774	279.514	6.009	1.109	40	644.446		
2003	6.412	3.492	58	15	1	9.978	386.086	284.740	6.591	1.250	40	678.707		
2004	6.788	3.450	64	18	1	10.321	415.190	282.519	7.550	1.393	40	706.692		
2005	7.179	3.490	66	20	2	10.757	442.899	286.571	8.060	1.523	122	739.175		
2006	7.601	3.548	65	12	2	11.228	476.130	293.304	8.026	1.148	122	778.730		
2007	8.011	3.585	71	12	2	11.681	505.738	297.356	9.727	1.148	122	814.091		
2008	8.396	3.627	74	13	2	12.112	532.143	302.097	9.958	1.222	122	845.542		
2009	8.346	3.748	75	13	2	12.184	528.647	303.256	10.209	1.222	122	843.456		

Año	Tercera	Segunda	Primera	Total
2010	14.228	347	54	14.629
2011	14.092	472	92	14.656
2012	14.023	553	97	14.673
2013	13.932	598	105	14.635
2014	13.819	640	104	14.563
2015	13.689	686	102	14.477
2016	13.717	731	108	14.556
2017	13.835	747	107	14.689
2018	13.878	779	115	14.772
2019	13.914	791	119	14.824
2020	13.975	803	143	14.921
2021	14.000	807	145	14.952
2022	14.011	809	148	14.968

Fuente: Turisme Comunitat Valenciana

Nota: Nueva categorización, consultar Decreto 7/2009, del Consell. Los datos de este Anuario hacen mención a los establecimientos de restauración inscritos en el Registro de Turisme, inscripción que es de carácter voluntario, a través de declaración responsable.

* Se ha detectado en el Registro que en algunos restaurantes la oferta de plazas es cero

Oferta turística municipal y comarcal 2022

RESTAURANTES

Evolución de la oferta turística de la Comunitat Valenciana 1990-2022. Tasa de variación interanual (%)

Año	NÚMERO							PLAZAS*						
	Categorías							Categorías						
	Uno	Dos	Tres	Cuatro	Cinco	Total	Uno	Dos	Tres	Cuatro	Cinco	Total		
1991	7,3	3,0	0,0	0,0	0,0	4,8	8,3	2,2	-0,4	0,0	0,0	4,1		
1992	4,6	0,1	-11,3	-8,3	0,0	1,9	6,7	1,4	-13,1	-7,0	0,0	2,9		
1993	17,0	4,3	-14,5	36,4	0,0	9,8	22,7	5,6	-15,3	-20,0	0,0	11,2		
1994	11,5	-0,9	-12,8	-20,0	--	4,8	13,8	1,4	-12,4	-26,1	--	5,9		
1995	11,0	1,2	0,0	-41,7	--	6,0	12,5	2,5	0,0	-24,3	--	6,6		
1996	9,2	-2,4	-4,9	0,0	--	3,7	13,3	-0,7	1,7	0,0	--	5,4		
1997	8,1	0,0	5,1	28,6	--	4,6	9,7	0,3	4,5	40,5	--	4,8		
1998	7,2	2,0	2,4	0,0	--	5,0	8,0	2,4	8,2	7,2	--	5,2		
1999	5,7	0,9	0,0	0,0	0,0	3,7	6,0	1,8	-1,4	0,0	0,0	3,9		
2000	6,7	0,6	11,9	11,1	0,0	4,3	7,3	1,5	26,6	2,2	0,0	4,7		
2001	4,7	-0,2	2,1	10,0	0,0	2,8	6,8	1,0	4,9	3,5	0,0	4,1		
2002	6,0	1,2	8,3	18,2	0,0	4,3	9,1	2,4	8,8	17,5	0,0	6,1		
2003	6,0	1,4	11,5	15,4	0,0	4,4	7,9	1,9	9,7	12,7	0,0	5,3		
2004	5,9	-1,2	10,3	20,0	0,0	3,4	7,5	-0,8	14,6	11,4	0,0	4,1		
2005	5,8	1,2	3,1	11,1	100,0	4,2	6,7	1,4	6,8	9,3	205,0	4,6		
2006	5,9	1,7	-1,5	-40,0	0,0	4,4	7,5	2,3	-0,4	-24,6	0,0	5,4		
2007	5,4	1,0	9,2	0,0	0,0	4,0	6,2	1,4	21,2	0,0	0,0	4,5		
2008	4,8	1,2	4,2	8,3	0,0	3,7	5,2	1,6	2,4	6,4	0,0	3,9		
2009	-0,6	3,3	1,4	0,0	0,0	0,6	-0,7	0,4	2,5	0,0	0,0	-0,2		

Año	Tercera	Segunda	Primera	Total
2010	--	--	--	--
2011	-1,0	36,0	70,4	0,2
2012	-0,5	17,2	5,4	0,1
2013	-0,6	8,1	8,2	-0,3
2014	-0,8	7,0	-1,0	-0,5
2015	-0,9	7,2	-1,9	-0,6
2016	0,2	6,6	5,9	0,5
2017	0,9	2,2	-0,9	0,9
2018	0,3	4,3	7,5	0,6
2019	0,3	1,5	3,5	0,4
2020	0,4	1,5	20,2	0,7
2021	0,2	0,5	1,4	0,2
2022	0,1	0,2	2,1	0,1

Fuente: Turisme Comunitat Valenciana

Nota: Nueva categorización, consultar Decreto 7/2009, del Consell. Los datos de este Anuario hacen mención a los establecimientos de restauración inscritos en el Registro de Turisme, inscripción que es de carácter voluntario, a través de declaración responsable.

* Se ha detectado en el Registro que en algunos restaurantes la oferta de plazas es cero

Oferta turística municipal y comarcal 2022

AGENCIAS DE VIAJES

Evolución de la oferta turística de la Comunitat Valenciana 1990-2022

Año	CENTRALES				Total sucursales	TOTAL GENERAL
	Categorías					
	Mayorista	Mayor/minor	Minorista	Total Centrales		
1990	2	23	158	183	238	421
1991	4	13	193	210	231	441
1992	3	12	182	197	220	417
1993	3	12	190	205	238	443
1994	4	13	206	223	274	497
1995	5	14	221	240	295	535
1996	5	19	225	249	331	580
1997	6	26	243	275	384	659
1998	6	34	274	314	412	726
1999	7	46	287	340	441	781
2000	7	54	302	363	468	831
2001	9	63	316	388	522	910
2002	8	71	337	416	540	956
2003	8	73	352	433	584	1.017
2004	7	77	388	472	608	1.080
2005	7	86	446	539	685	1.224
2006	7	87	517	611	739	1.350
2007	8	95	643	746	772	1.518
2008	9	106	728	843	742	1.585
2009	9	108	677	794	631	1.425
2010	4	111	705	820	620	1.440
2011	4	111	703	818	536	1.354
2012	4	116	708	828	488	1.316
2013	4	127	698	829	426	1.255
2014	6	128	702	836	404	1.240
2015	6	142	731	879	389	1.268
2016	7	150	733	890	388	1.278
2017	6	169	767	942	399	1.341
2018	8	210	750	968	371	1.339

Año	Oficinas principales	Establecimientos	Total
2019	973	357	1.330
2020	944	368	1.312
2021	1002	370	1.372
2022	1022	359	1.381

Fuente: Turisme Comunitat Valenciana

Oferta turística municipal y comarcal 2022

AGENCIAS DE VIAJES

Evolución de la oferta turística de la Comunitat Valenciana 1990-2022. Tasa de variación interanual (%)

Año	CENTRALES				SUCURSALES	TOTAL GENERAL
	Categorías				Total sucursales	Total
	Mayorista	Mayor/minor	Minorista	Total Centrales		
1991	100,0	-43,5	22,2	14,8	-2,9	4,8
1992	-25,0	-7,7	-5,7	-6,2	-4,8	-5,4
1993	0,0	0,0	4,4	4,1	8,2	6,2
1994	33,3	8,3	8,4	8,8	15,1	12,2
1995	25,0	7,7	7,3	7,6	7,7	7,6
1996	0,0	35,7	1,8	3,8	12,2	8,4
1997	20,0	36,8	8,0	10,4	16,0	13,6
1998	0,0	30,8	12,8	14,2	7,3	10,2
1999	16,7	35,3	4,7	8,3	7,0	7,6
2000	0,0	17,4	5,2	6,8	6,1	6,4
2001	28,6	16,7	4,6	6,9	11,5	9,5
2002	-11,1	12,7	6,6	7,2	3,4	5,1
2003	0,0	2,8	4,5	4,1	8,1	6,4
2004	-12,5	5,5	10,2	9,0	4,1	6,2
2005	0,0	11,7	14,9	14,2	12,7	13,3
2006	0,0	1,2	15,9	13,4	7,9	10,3
2007	14,3	9,2	24,4	22,1	4,5	12,4
2008	12,5	11,6	13,2	13,0	-3,9	4,4
2009	0,0	1,9	-7,0	-5,8	-15,0	-10,1
2010	-55,6	2,8	4,1	3,3	-1,7	1,1
2011	0,0	0,0	-0,3	-0,2	-13,5	-6,0
2012	0,0	4,5	0,7	1,2	-9,0	-2,8
2013	0,0	9,5	-1,4	0,1	-12,7	-4,6
2014	50,0	0,8	0,6	0,8	-5,2	-1,2
2015	0,0	10,9	4,1	5,1	-3,7	2,3
2016	16,7	5,6	0,3	1,3	-0,3	0,8
2017	-14,3	12,7	4,6	5,8	2,8	4,9
2018	33,3	24,3	-2,2	2,8	-7,0	-0,1

Año	Oficinas principales	Establecimientos	Total
2019	0,5	-63,1	-0,7
2020	-3,0	3,1	-1,4
2021	6,1	0,5	4,6
2022	2,0	-3,0	0,7

Fuente: Turisme Comunitat Valenciana

El Decreto 10/2018, de 27 de julio, del Consejo, de aprobación del Reglamento de Agencias de Viajes de la Comunidad Valenciana, establece la denominación "oficinas principales" para las antiguas "cases centrales" y "establecimientos" para las antiguas "sucursales".

Oferta turística municipal y comarcal 2022

EMPRESAS DE TURISMO ACTIVO

Evolución de la oferta turística de la Comunitat Valenciana 2010-2022

	NÚMERO
Año	Única
2013	101
2014	165
2015	219
2016	286
2017	330
2018	384
2019	418
2020	472
2021	510
2022	535

Evolución de la oferta turística de la Comunitat Valenciana 1990-2022. Tasa de variación interanual (%)

	NÚMERO
Año	Única
2014	63,4
2015	32,7
2016	30,6
2017	15,4
2018	16,4
2019	8,9
2020	12,9
2021	8,1
2022	4,9

Fuente: Turisme Comunitat Valenciana

EVOLUCIÓN DE LA OFERTA TURÍSTICA EN LA PROVINCIA DE ALICANTE 1990-2022

Hoteles

Hostales

Pensiones

Apartamentos

Campings

Casas Rurales

Albergues

Restaurantes

Agencias de Viajes

Empresas de Turismo Activo

Oferta turística municipal y comarcal 2022

HOTELES

Evolución de la oferta turística en la provincia de Alicante 1990-2022

Año	NÚMERO						Total	PLAZAS						Total
	Estrellas							Estrellas						
	Una	Dos	Tres	Cuatro	Cinco			Una	Dos	Tres	Cuatro	Cinco		
1990	67	74	62	12		2	217	7.665	12.083	19.701	3.990	495	43.934	
1991	71	78	65	11		2	227	7.415	12.657	21.207	3.798	495	45.572	
1992	68	77	66	11		2	224	7.598	12.526	21.879	3.823	495	46.321	
1993	75	77	68	12		1	233	6.119	13.199	23.106	4.008	342	46.774	
1994	62	78	79	11		1	231	3.749	12.770	26.606	3.504	342	46.971	
1995	50	88	89	15		1	243	2.453	12.631	27.936	4.576	360	47.956	
1996	53	85	94	14		2	248	2.506	12.650	28.415	4.482	459	48.512	
1997	50	85	94	15		2	246	2.356	12.652	27.840	4.738	429	48.015	
1998	50	82	93	18		3	246	2.397	12.480	26.743	6.145	529	48.294	
1999	51	80	99	21		3	254	2.500	10.862	29.647	6.540	529	50.078	
2000	52	75	102	24		3	256	2.576	10.392	28.407	7.646	635	49.656	
2001	54	73	106	29		3	265	2.589	10.051	28.615	8.669	649	50.573	
2002	55	75	110	35		4	279	2.616	9.914	28.908	12.062	969	54.469	
2003	59	77	113	41		5	295	2.918	9.573	29.591	14.381	1.341	57.804	
2004	58	77	114	46		6	301	2.713	9.462	29.829	16.465	1.461	59.930	
2005	56	77	118	50		7	308	2.588	9.195	30.280	17.333	1.938	61.334	
2006	53	77	123	56		8	317	2.525	9.377	30.529	18.982	2.490	63.903	
2007	52	75	123	60		8	318	2.444	9.236	29.903	20.178	2.490	64.251	
2008	52	74	126	65		9	326	2.568	9.032	30.321	22.094	2.962	66.977	
2009	52	74	127	70		11	334	2.555	8.418	29.747	23.518	3.027	67.265	
2010	51	77	131	76		10	345	2.566	8.080	30.262	24.396	2.919	68.223	
2011	49	73	132	77		10	341	2.414	7.274	30.933	24.503	2.913	68.037	
2012	48	70	132	84		9	343	2.334	6.875	30.375	25.775	2.583	67.942	
2013	47	70	133	84		9	343	2.290	6.500	30.694	25.939	2.429	67.852	
2014	47	68	136	84		9	344	2.295	6.307	31.061	25.943	2.429	68.035	
2015	47	67	136	86		9	345	2.261	6.038	30.445	26.441	2.429	67.614	
2016	45	65	142	88		9	349	2.129	5.779	30.682	27.419	2.429	68.438	
2017	44	70	141	93		10	358	2.092	5.962	29.988	28.861	2.651	69.554	
2018	46	67	141	96		10	360	2.111	5.762	30.180	29.082	2.695	69.830	
2019	45	71	141	99		10	366	2.076	5.691	29.929	30.410	2.695	70.801	
2020	45	67	145	106		10	373	2.038	4.389	30.198	32.460	2.695	71.780	
2021	47	70	145	111		12	385	2.096	4.541	29.467	33.973	3.181	73.258	
2022	46	70	140	119		13	388	2.058	4.463	27.732	36.264	3.287	73.804	

Fuente: Turisme Comunitat Valenciana

Oferta turística municipal y comarcal 2022

HOTELES

Evolución de la oferta turística en la provincia de Alicante 1990-2022. Tasa de variación interanual (%)

Año	NÚMERO						PLAZAS					
	Estrellas						Estrellas					
	Una	Dos	Tres	Cuatro	Cinco	Total	Una	Dos	Tres	Cuatro	Cinco	Total
1991	6,0	5,4	4,8	-8,3	0,0	4,6	-3,3	4,8	7,6	-4,8	0,0	3,7
1992	-4,2	-1,3	1,5	0,0	0,0	-1,3	2,5	-1,0	3,2	0,7	0,0	1,6
1993	10,3	0,0	3,0	9,1	-50,0	4,0	-19,5	5,4	5,6	4,8	-30,9	1,0
1994	-17,3	1,3	16,2	-8,3	0,0	-0,9	-38,7	-3,3	15,1	-12,6	0,0	0,4
1995	-19,4	12,8	12,7	36,4	0,0	5,2	-34,6	-1,1	5,0	30,6	5,3	2,1
1996	6,0	-3,4	5,6	-6,7	100,0	2,1	2,2	0,2	1,7	-2,1	27,5	1,2
1997	-5,7	0,0	0,0	7,1	0,0	-0,8	-6,0	0,0	-2,0	5,7	-6,5	-1,0
1998	0,0	-3,5	-1,1	20,0	50,0	0,0	1,7	-1,4	-3,9	29,7	23,3	0,6
1999	2,0	-2,4	6,5	16,7	0,0	3,3	4,3	-13,0	10,9	6,4	0,0	3,7
2000	2,0	-6,3	3,0	14,3	0,0	0,8	3,0	-4,3	-4,2	16,9	20,0	-0,8
2001	3,8	-2,7	3,9	20,8	0,0	3,5	0,5	-3,3	0,7	13,4	2,2	1,8
2002	1,9	2,7	3,8	20,7	33,3	5,3	1,0	-1,4	1,0	39,1	49,3	7,7
2003	7,3	2,7	2,7	17,1	25,0	5,7	11,5	-3,4	2,4	19,2	38,4	6,1
2004	-1,7	0,0	0,9	12,2	20,0	2,0	-7,0	-1,2	0,8	14,5	8,9	3,7
2005	-3,4	0,0	3,5	8,7	16,7	2,3	-4,6	-2,8	1,5	5,3	32,6	2,3
2006	-5,4	0,0	4,2	12,0	14,3	2,9	-2,4	2,0	0,8	9,5	28,5	4,2
2007	-1,9	-2,6	0,0	7,1	0,0	0,3	-3,2	-1,5	-2,1	6,3	0,0	0,5
2008	0,0	-1,3	2,4	8,3	12,5	2,5	5,1	-2,2	1,4	9,5	19,0	4,2
2009	0,0	0,0	0,8	7,7	22,2	2,5	-0,5	-6,8	-1,9	6,4	2,2	0,4
2010	-1,9	4,1	3,1	8,6	-9,1	3,3	0,4	-4,0	1,7	3,7	-3,6	1,4
2011	-3,9	-5,2	0,8	1,3	0,0	-1,2	-5,9	-10,0	2,2	0,4	-0,2	-0,3
2012	-2,0	-4,1	0,0	9,1	-10,0	0,6	-3,3	-5,5	-1,8	5,2	-11,3	-0,1
2013	-2,1	0,0	0,8	0,0	0,0	0,0	-1,9	-5,5	1,1	0,6	-6,0	-0,1
2014	0,0	-2,9	2,3	0,0	0,0	0,3	0,2	-3,0	1,2	0,0	0,0	0,3
2015	0,0	-1,5	0,0	2,4	0,0	0,3	-1,5	-4,3	-2,0	1,9	0,0	-0,6
2016	-4,3	-3,0	4,4	2,3	0,0	1,2	-5,8	-4,3	0,8	3,7	0,0	1,2
2017	-2,2	7,7	-0,7	5,7	11,1	2,6	-1,7	3,2	-2,3	5,3	9,1	1,6
2018	4,5	-4,3	0,0	3,2	0,0	0,6	0,9	-3,4	0,6	0,8	1,7	0,4
2019	-2,2	6,0	0,0	3,1	0,0	1,7	-1,7	-1,2	-0,8	4,6	0,0	1,4
2020	0,0	-5,6	2,8	7,1	0,0	1,9	-1,8	-22,9	0,9	6,7	0,0	1,4
2021	4,4	4,5	0,0	4,7	20,0	3,2	2,8	3,5	-2,4	4,7	18,0	2,1
2022	-2,1	0,0	-3,4	7,2	8,3	0,8	-1,8	-1,7	-5,9	6,7	3,3	0,7

Fuente: Turisme Comunitat Valenciana

Oferta turística municipal y comarcal 2022

HOSTALES

Evolución de la oferta turística en la provincia de Alicante 1990-2022

Año	NÚMERO				PLAZAS			
	Estrellas				Estrellas			
	Una	Dos	Tres	Total	Una	Dos	Tres	Total
1990	85	56	3	144	2.674	2.053	177	4.904
1991	74	46	2	122	2.317	1.647	164	4.128
1992	71	44	2	117	2.227	1.591	164	3.982
1993	56	41	1	98	1.765	1.443	42	3.250
1994	56	39		95	1.777	1.404		3.181
1995	61	29		90	2.015	1.125		3.140
1996	39	17		56	1.515	766		2.281
1997	40	17		57	1.550	727		2.277
1998	43	15		58	1.633	595		2.228
1999	50	16		66	1.835	607		2.442
2000	52	17		69	1.941	679		2.620
2001	55	18		73	2.074	713		2.787
2002	60	19		79	2.221	771		2.992
2003	62	20		82	2.263	823		3.086
2004	62	20		82	2.063	823		2.886
2005	66	20		86	2.237	823		3.060
2006	65	20		85	2.216	823		3.039
2007	67	21		88	2.245	833		3.078
2008	67	21		88	2.210	893		3.103
2009	65	20		85	2.138	883		3.021
2010	62	20		82	2.030	883		2.913
2011	63	20		83	2.076	883		2.959
2012	63	20		83	2.083	883		2.966
2013	62	21		83	1.998	937		2.935
2014	64	21		85	2.030	910		2.940

Año	NÚMERO	PLAZAS
	Única	Única
2015	88	2.949
2016	87	2.910
2017	88	2.968
2018	87	2.956
2019	96	3.110
2020	101	3.169
2021	104	3.229
2022	112	3.464

Fuente: Turisme Comunitat Valenciana

Nota: Nueva categorización, consultar Decreto 75/2015, de 15 de mayo, del Consell (derogado por Decreto 10/2021, del Consell)

Oferta turística municipal y comarcal 2022

HOSTALES

Evolución de la oferta turística en la provincia de Alicante 1990-2022. Tasa de variación interanual (%)

Año	NÚMERO				PLAZAS				
	Estrellas				Estrellas				
	Una	Dos	Tres	Total	Una	Dos	Tres	Total	
1991	-12,9	-17,9	-33,3	-15,3	-13,4	-19,8	-7,3	-15,8	
1992	-4,1	-4,3	0,0	-4,1	-3,9	-3,4	0,0	-3,5	
1993	-21,1	-6,8	-50,0	-16,2	-20,7	-9,3	-74,4	-18,4	
1994	0,0	-4,9	-100,0	-3,1	0,7	-2,7	-100,0	-2,1	
1995	8,9	-25,6	--	-5,3	13,4	-19,9	--	-1,3	
1996	-36,1	-41,4	--	-37,8	-24,8	-31,9	--	-27,4	
1997	2,6	0,0	--	1,8	2,3	-5,1	--	-0,2	
1998	7,5	-11,8	--	1,8	5,4	-18,2	--	-2,2	
1999	16,3	6,7	--	13,8	12,4	2,0	--	9,6	
2000	4,0	6,3	--	4,5	5,8	11,9	--	7,3	
2001	5,8	5,9	--	5,8	6,9	5,0	--	6,4	
2002	9,1	5,6	--	8,2	7,1	8,1	--	7,4	
2003	3,3	5,3	--	3,8	1,9	6,7	--	3,1	
2004	0,0	0,0	--	0,0	-8,8	0,0	--	-6,5	
2005	6,5	0,0	--	4,9	8,4	0,0	--	6,0	
2006	-1,5	0,0	--	-1,2	-0,9	0,0	--	-0,7	
2007	3,1	1,0	--	3,5	1,3	1,2	--	1,3	
2008	0,0	2,0	--	0,0	-1,6	7,2	--	0,8	
2009	-3,0	3,0	--	-3,4	-3,3	-1,1	--	-2,6	
2010	-4,6	4,0	--	-3,5	-5,1	0,0	--	-3,6	
2011	1,6	0,0	--	1,2	2,3	0,0	--	1,6	
2012	0,0	0,0	--	0,0	0,3	0,0	--	0,2	
2013	-1,6	5,0	--	0,0	-4,1	6,1	--	-1,0	
2014	3,2	0,0	--	2,4	1,6	-2,9	--	0,2	

Año	NÚMERO	PLAZAS
	Única	Única
2015	3,5	0,3
2016	-1,1	-1,3
2017	1,1	2,0
2018	-1,1	-0,4
2019	10,3	5,2
2020	5,2	1,9
2021	3,0	1,9
2022	7,7	7,3

Fuente: Turisme Comunitat Valenciana

Nota: Nova categorització, consultar Decret 75/2015, de 15 de maig, del Consell (derogat per Decret 10/2021, del Consell)

Oferta turística municipal y comarcal 2022

PENSIONES

Evolución de la oferta turística en la provincia de Alicante 1990-2022

Año	NÚMERO		PLAZAS		HABITACIONES	
	Única		Única		Única	
2010	94		2.401		1.320	
2011	92		2.339		1.302	
2012	89		2.221		1.234	
2013	87		2.175		1.202	
2014	85		2.133		1.174	
2015	84		1.927		1.054	
2016	83		1.904		1.039	
2017	84		1.887		1.030	
2018	93		2.003		1.082	
2019	108		2.197		1.174	
2020	115		2.282		1.229	
2021	120		2.338		1.257	
2022	129		2.415		1.296	

Evolución de la oferta turística en la provincia de Alicante 1990-2022. Tasa de variación interanual (%)

Año	NÚMERO		PLAZAS		HABITACIONES	
	Única		Única		Única	
2010	--		--		--	
2011	-2,1		-2,6		-1,4	
2012	-3,3		-5,0		-5,2	
2013	-2,2		-2,1		-2,6	
2014	-2,3		-1,9		-2,3	
2015	-1,2		-9,7		-10,2	
2016	-1,2		-1,2		-1,4	
2017	1,2		-0,9		-0,9	
2018	10,7		6,1		5,0	
2019	16,1		9,7		8,5	
2020	6,5		3,9		4,7	
2021	4,3		2,5		2,3	
2022	7,5		3,3		3,1	

Fuente: Turisme Comunitat Valenciana

Oferta turística municipal y comarcal 2022

APARTAMENTOS

Evolución de la oferta turística en la provincia de Alicante 1990-2022

Año	NÚMERO			Total	PLAZAS			Total
	Estándar	Primera	Superior		Estándar	Primera	Superior	
1995	12.051	618		12.669	52.635	2.197		54.832
1996	14.018	1.054		15.072	59.837	4.033		63.870
1997	14.474	1.057		15.531	61.071	4.039		65.110
1998	15.259	1.062		16.321	61.483	4.079		65.562
1999	15.968	1.088		17.056	62.065	4.215		66.280
2000	16.679	1.189		17.868	64.570	4.581		69.151
2001	16.471	1.254		17.725	62.585	4.889		67.474
2002	16.935	1.305	1	18.241	63.848	5.124	10	68.982
2003	17.648	1.486		19.134	66.458	5.651		72.109
2004	17.862	1.481		19.343	67.740	5.638		73.378
2005	17.763	1.566		19.329	67.116	5.987		73.103
2006	17.857	1.482		19.339	68.397	5.792		74.189
2007	18.058	1.484		19.542	69.372	5.765		75.137
2008	18.740	1.487		20.227	72.187	5.745		77.932
2009	19.307	1.775	2	21.084	75.259	6.616	12	81.887
2010	19.402	2.169	199	21.770	75.996	7.845	844	84.685
2011	19.013	2.220	205	21.438	85.531	9.075	887	95.493
2012	19.363	2.368	223	21.954	87.886	9.674	1.000	98.560
2013	20.314	1.792	238	22.344	93.022	7.220	1.095	101.337
2014	20.917	1.953	293	23.163	96.719	7.996	1.457	106.172
2015	22.757	2.457	280	25.494	106.322	9.995	1.546	117.863
2016	26.961	2.624	390	29.975	125.419	10.837	2.149	138.405
2017	34.099	2.764	597	37.460	159.724	12.309	3.357	175.390
2018	41.595	3.028	923	45.546	196.712	13.869	5.388	215.969
2019	47.418	3.212	1.116	51.746	227.301	15.407	6.667	249.375
2020	50.312	3.388	1.249	54.949	241.776	16.410	7.503	265.689
2021	52.620	3.368	1.389	57.377	252.946	16.369	8.338	277.653
2022	56.360	3.506	1.493	61.359	271.371	16.670	9.092	297.133

Fuente: Turisme Comunitat Valenciana

Oferta turística municipal y comarcal 2022

APARTAMENTOS

Evolución de la oferta turística en la provincia de Alicante 1990-2022. Tasa de variación interanual (%)

Año	NÚMERO				PLAZAS			
	Categorías				Categorías			
	Estándar	Primera	Superior	Total	Estándar	Primera	Superior	Total
1996	16,3	70,6	--	19,0	13,7	83,6	--	16,5
1997	3,3	0,3	--	3,0	2,1	0,1	--	1,9
1998	5,4	0,5	--	5,1	0,7	1,0	--	0,7
1999	4,6	2,4	--	4,5	0,9	3,3	--	1,1
2000	4,5	9,3	--	4,8	4,0	8,7	--	4,3
2001	-1,2	5,5	--	-0,8	-3,1	6,7	--	-2,4
2002	2,8	4,1	--	2,9	2,0	4,8	--	2,2
2003	4,2	13,9	-100,0	4,9	4,1	10,3	-100,0	4,5
2004	1,2	-0,3	--	1,1	1,9	-0,2	--	1,8
2005	-0,6	5,7	--	-0,1	-0,9	6,2	--	-0,4
2006	0,5	-5,4	--	0,1	1,9	-3,3	--	1,5
2007	1,1	0,1	--	1,0	1,4	-0,5	--	1,3
2008	3,8	0,2	--	3,5	4,1	-0,3	--	3,7
2009	3,0	19,4	--	4,2	4,3	15,2	--	5,1
2010	0,5	22,2	9.850,0	3,3	1,0	18,6	6.933,3	3,4
2011	-2,0	2,4	3,0	-1,5	12,5	15,7	5,1	12,8
2012	1,8	6,7	8,8	2,4	2,8	6,6	12,7	3,2
2013	4,9	-24,3	6,7	1,8	5,8	-25,4	9,5	2,8
2014	3,0	9,0	23,1	3,7	4,0	10,7	33,1	4,8
2015	8,8	25,8	-4,4	10,1	9,9	25,0	6,1	11,0
2016	18,5	6,8	39,3	17,6	18,0	8,4	39,0	17,4
2017	26,5	5,3	53,1	25,0	27,4	13,6	56,2	26,7
2018	22,0	9,6	54,6	21,6	23,2	12,7	60,5	23,1
2019	14,0	6,1	20,9	13,6	15,6	11,1	23,7	15,5
2020	6,1	5,5	11,9	6,2	6,4	6,5	12,5	6,5
2021	4,6	-0,6	11,2	4,4	4,6	-0,2	11,1	4,5
2022	7,1	4,1	7,5	6,9	7,3	1,8	9,0	7,0

Fuente: Turisme Comunitat Valenciana

Oferta turística municipal y comarcal 2022

CAMPINGS

Evolución de la oferta turística en la provincia de Alicante 1990-2022

Año	NÚMERO				PLAZAS			
	Categorías			Total	Categorías			Total
	Segunda	Primera	Gran confort		Segunda	Primera	Gran confort	
1990	34	14		34	11.805	8.640		20.445
1991	35	14		35	14.173	8.739		22.912
1992	39	11		39	17.717	5.769		23.486
1993	40	9		40	18.081	5.276		23.357
1994	43	9		43	19.109	5.278		24.387
1995	43	9		43	19.545	5.749		25.294
1996	39	9		48	18.566	5.755		24.321
1997	39	9		39	18.325	6.148		24.473
1998	38	9		38	18.390	6.148		24.538
1999	35	9		35	17.454	6.148		23.602
2000	36	9		36	18.417	6.804		25.221
2001	36	8		36	17.939	6.271		24.210
2002	37	8		37	18.438	6.428		24.866
2003	36	8		36	20.322	6.428		26.750
2004	35	8		43	19.832	6.428		26.260
2005	35	8		43	19.781	6.472		26.253
2006	32	8		40	19.496	6.472		25.968
2007	27	9	1	37	15.905	7.131	666	23.702
2008	25	7	2	34	16.469	5.218	1.881	23.568
2009	27	6	2	35	17.715	3.189	1.881	22.785
2010	25	5	3	33	17.101	2.754	2.579	22.434
2011	25	7	3	35	17.043	7.523	2.579	27.145
2012	27	7	3	37	17.311	7.703	2.579	27.593
2013	27	7	3	37	17.311	7.703	2.579	27.593
2014	30	7	3	40	18.028	7.703	2.579	28.310

Año	Una	Dos	Tres*	Cuatro* ¹	Cinco* ²	Total	Una	Dos	Tres*	Cuatro* ¹	Cinco* ²	Total
2015	1	2	30	8	3	44	90	294	18.127	8.975	2.579	30.065
2016	3	3	28	9	4	47	254	777	17.536	5.159	7.070	30.796
2017	3	3	29	10	4	49	271	396	17.943	6.086	6.305	31.001
2018	5	3	30	10	4	52	378	396	17.934	5.947	6.305	30.960
2019	5	5	26	10	4	50	378	808	17.021	5.907	6.305	30.419
2020	7	7	25	9	4	52	600	2.889	15.027	5.709	7.564	31.789
2021	4	8	26	9	4	51	336	3.099	15.376	5.421	7.564	31.796
2022	4	9	27	9	4	53	336	3.357	16.167	6.659	8.455	34.974

Fuente: Turisme Comunitat Valenciana

Nota: Nueva categorización, consultar Decreto 6/2015, de 23 de enero, del Consell (derogado por Decreto 10/2021, del Consell).

* Equivale a "segunda categoría" de la anterior clasificación; *¹ Equivale a "primera categoría" de la anterior clasificación; *² Equivale a "gran confort" de la anterior clasificación

Oferta turística municipal y comarcal 2022

CAMPINGS

Evolución de la oferta turística en la provincia de Alicante 1990-2022. Tasa de variación interanual (%)

Año	NÚMERO				PLAZAS			
	Categorías				Categorías			
	Segunda	Primera	Gran confort	Total	Segunda	Primera	Gran confort	Total
1991	2,9	0,0	--	2,9	20,1	1,1	--	12,1
1992	11,4	-21,4	--	11,4	25,0	-34,0	--	2,5
1993	2,6	-18,2	--	2,6	2,1	-8,5	--	-0,5
1994	7,5	0,0	--	7,5	5,7	0,0	--	4,4
1995	0,0	0,0	--	0,0	2,3	8,9	--	3,7
1996	-9,3	0,0	--	11,6	-5,0	0,1	--	-3,8
1997	0,0	0,0	--	-18,8	-1,3	6,8	--	0,6
1998	-2,6	0,0	--	-2,6	0,4	0,0	--	0,3
1999	-7,9	0,0	--	-7,9	-5,1	0,0	--	-3,8
2000	2,9	0,0	--	2,9	5,5	10,7	--	6,9
2001	0,0	-11,1	--	0,0	-2,6	-7,8	--	-4,0
2002	2,8	0,0	--	2,8	2,8	2,5	--	2,7
2003	-2,7	0,0	--	-2,7	10,2	0,0	--	7,6
2004	-2,8	0,0	--	19,4	-2,4	0,0	--	-1,8
2005	0,0	0,0	--	0,0	-0,3	0,7	--	0,0
2006	-8,6	0,0	--	-7,0	-1,4	0,0	--	-1,1
2007	-15,6	12,5	--	-7,5	-18,4	10,2	--	-8,7
2008	-7,4	-22,2	100,0	-8,1	3,5	-26,8	182,4	-0,6
2009	8,0	-14,3	0,0	2,9	7,6	-38,9	0,0	-3,3
2010	-7,4	-16,7	50,0	-5,7	-3,5	-13,6	37,1	-1,5
2011	0,0	40,0	0,0	6,1	-0,3	173,2	0,0	21,0
2012	8,0	0,0	0,0	5,7	1,6	2,4	0,0	1,7
2013	0,0	0,0	0,0	0,0	0,0	0,0	0,0	0,0
2014	11,1	0,0	0,0	8,1	4,1	0,0	0,0	2,6

Año	Una	Dos	Tres*	Cuatro* ¹	Cinco* ²	Total	Una	Dos	Tres*	Cuatro* ¹	Cinco* ²	Total
2015	--	--	--	--	--	10,0	--	--	--	--	--	6,2
2016	200,0	50,0	-6,7	12,5	33,3	6,8	182,2	164,3	-3,3	-42,5	174,1	2,4
2017	0,0	0,0	3,6	11,1	0,0	4,3	6,7	-49,0	2,3	18,0	-10,8	0,7
2018	66,7	0,0	3,4	0,0	0,0	6,1	39,5	0,0	-0,1	-2,3	0,0	-0,1
2019	0,0	66,7	-13,3	0,0	0,0	-3,8	0,0	104,0	-5,1	-0,7	0,0	-1,7
2020	40,0	40,0	-3,8	-10,0	0,0	4,0	58,7	257,5	-11,7	-3,4	20,0	4,5
2021	-42,9	14,3	4,0	0,0	0,0	-1,9	-44,0	7,3	2,3	-5,0	0,0	0,0
2022	0,0	12,5	3,8	0,0	0,0	3,9	0,0	8,3	5,1	22,8	11,8	10,0

Fuente: Turisme Comunitat Valenciana

Nota: Nueva categorización, consultar Decreto 6/2015, de 23 de enero, del Consell (derogado por Decreto 10/2021, del Consell).

* Equivale a "segunda categoría" de la anterior clasificación; *¹ Equivale a "primera categoría" de la anterior clasificación; *² Equivale a "gran confort" de la anterior clasificación

Oferta turística municipal y comarcal 2022

CASAS RURALES

Evolución de la oferta turística en la provincia de Alicante 1990-2022

NÚMERO						PLAZAS						
Categorías						Categorías						
Año	Estándar	Superior	Total			Estándar	Superior	Total				
1996	12		12			83		83				
1997	20		20			141		141				
1998	30		30			218		218				
1999	50		50			361		361				
2000	62		62			469		469				
2001	84		84			633		633				
2002	109		109			817		817				
2003	130		130			984		984				
2004	153		153			1.160		1.160				
2005	174		174			1.336		1.336				
2006	184		184			1.377		1.377				
2007	194	7	201			1.495	94	1.589				
2008	198	10	208			1.547	122	1.669				
2009	209	12	221			1.622	147	1.769				
2010	217	15	232			1.702	182	1.884				
2011	222	17	239			1.756	197	1.953				
2012	227	17	244			1.816	192	2.008				
2013	214	17	231			1.724	203	1.927				
2014	222	16	238			1.785	191	1.976				
Año	Una	Dos*	Tres	Cuatro* ¹	Cinco	Total	Una	Dos*	Tres	Cuatro* ¹	Cinco	Total
2015	6	223		17		246	66	1.839		197		2.102
2016	8	220	6	19		253	81	1.810	56	211		2.158
2017	13	214	6	19		252	104	1.769	58	216		2.147
2018	14	212	7	19		252	116	1.775	63	217		2.171
2019	19	210	5	19		253	149	1.769	51	223		2.192
2020	25	211	5	19		260	214	1.762	62	223		2.261
2021	27	212	8	19	1	267	239	1.796	88	223	16	2.362
2022	29	217	10	18	1	275	261	1.842	103	211	16	2.433

Fuente: Turisme Comunitat Valenciana

Nota: Nueva categorización, consultar Decreto 184/2014, de 31 de octubre, del Consell (derogado por Decreto 10/2021, del Consell).

* Equivale a "estándar" de la anterior clasificación; *¹ Equivale a "superior" de la anterior clasificación

Oferta turística municipal y comarcal 2022

CASAS RURALES

Evolución de la oferta turística en la provincia de Alicante 1990-2022. Tasa de variación interanual (%)

Año	NÚMERO			Total	PLAZAS			Total
	Categorías				Categorías			
	Estándar	Superior			Estándar	Superior		
1997	66,7	--		66,7	69,9	--	69,9	
1998	50,0	--		50,0	54,6	--	54,6	
1999	66,7	--		66,7	65,6	--	65,6	
2000	24,0	--		24,0	29,9	--	29,9	
2001	35,5	--		35,5	35,0	--	35,0	
2002	29,8	--		29,8	29,1	--	29,1	
2003	19,3	--		19,3	20,4	--	20,4	
2004	17,7	--		17,7	17,9	--	17,9	
2005	13,7	--		13,7	15,2	--	15,2	
2006	5,7	--		5,7	3,1	--	3,1	
2007	5,4	--		9,2	8,6	--	15,4	
2008	2,1	42,9		3,5	3,5	29,8	5,0	
2009	5,6	20,0		6,3	4,8	20,5	6,0	
2010	3,8	25,0		5,0	4,9	23,8	6,5	
2011	2,3	13,3		3,0	3,2	8,2	3,7	
2012	2,3	0,0		2,1	3,4	-2,5	2,8	
2013	-5,7	0,0		-5,3	-5,1	5,7	-4,0	
2014	3,7	-5,9		3,0	3,5	-5,9	2,5	

Año	Una	Dos*	Tres	Cuatro* ¹	Cinco	Total	Una	Dos*	Tres	Cuatro* ¹	Cinco	Total
2015	--	--	--	--	--	3,4	--	--	--	--	--	6,4
2016	33,3	-1,3	--	11,8	--	2,8	22,7	-1,6	--	7,1	--	2,7
2017	62,5	-2,7	0,0	0,0	--	-0,4	28,4	-2,3	3,6	2,4	--	-0,5
2018	7,7	-0,9	16,7	0,0	--	0,0	11,5	0,3	8,6	0,5	--	1,1
2019	35,7	-0,9	-28,6	0,0	--	0,4	28,4	-0,3	-19,0	2,8	--	1,0
2020	31,6	0,5	0,0	0,0	--	2,8	43,6	-0,4	21,6	0,0	--	3,1
2021	8,0	0,5	60,0	0,0	--	2,7	11,7	1,9	41,9	0,0	--	4,5
2022	7,4	2,4	25,0	-5,3	--	3,0	9,2	2,6	17,0	-5,4	--	3,0

Fuente: Turisme Comunitat Valenciana

Nota: Nueva categorización, consultar Decreto 184/2014, de 31 de octubre, del Consell (derogado por Decreto 10/2021, del Consell).

* Equivale a "estándar" de la anterior clasificación; *¹ Equivale a "superior" de la anterior clasificación

Oferta turística municipal y comarcal 2022

ALBERGUES

Evolución de la oferta turística en la provincia de Alicante 1990-2022

Año	NÚMERO			PLAZAS		
	Estándar	Superior	Total	Estándar	Superior	Total
1996	2		2	110		110
1997	2		2	110		110
1998	3		3	152		152
1999	8		8	477		477
2000	10		10	620		620
2001	11		11	648		648
2002	11		11	648		648
2003	13		13	708		708
2004	11		11	581		581
2005	13		13	635		635
2006	13		13	635		635
2007	12		12	557		557
2008	11		11	533		533
2009	10		10	493		493
2010	10		10	493		493
2011	13		13	718		718
2012	13	1	14	738	52	790
2013	14	1	15	790	50	840
2014	18		18	958		958
2015	17		17	918		918
2016*	13		13	694		694
2017	14		14	835		835
2018	15		15	871		871
2019	16		16	903		903
2020	16		16	890		890
2021	16		16	890		890
2022	15		15	794		794

Fuente: Turisme Comunitat Valenciana

Oferta turística municipal y comarcal 2022

ALBERGUES

Evolución de la oferta turística en la provincia de Alicante 1990-2022. Tasa de variación interanual (%)

Año	NÚMERO			PLAZAS		
	Estándar	Superior	Total	Estándar	Superior	Total
1997	0,0	--	0,0	0,0	--	0,0
1998	50,0	--	50,0	38,2	--	38,2
1999	166,7	--	166,7	213,8	--	213,8
2000	25,0	--	25,0	30,0	--	30,0
2001	10,0	--	10,0	4,5	--	4,5
2002	0,0	--	0,0	0,0	--	0,0
2003	18,2	--	18,2	9,3	--	9,3
2004	-15,4	--	-15,4	-17,9	--	-17,9
2005	18,2	--	18,2	9,3	--	9,3
2006	0,0	--	0,0	0,0	--	0,0
2007	-7,7	--	-7,7	-12,3	--	-12,3
2008	-8,3	--	-8,3	-4,3	--	-4,3
2009	-9,1	--	-9,1	-7,5	--	-7,5
2010	0,0	--	0,0	0,0	--	0,0
2011	30,0	--	30,0	45,6	--	45,6
2012	0,0	--	7,7	2,8	--	10,0
2013	7,7	0,0	7,1	7,0	-3,8	6,3
2014	28,6	-100,0	20,0	21,3	-100,0	14,0
2015	-5,6	--	-5,6	-4,2	--	-4,2
2016*	-23,5	--	-23,5	-24,4	--	-24,4
2017	7,7	--	7,7	20,3	--	20,3
2018	7,1	--	7,1	4,3	--	4,3
2019	6,7	--	6,7	3,7	--	3,7
2020	0,0	--	0,0	-1,4	--	-1,4
2021	0,0	--	0,0	0,0	--	0,0
2022	-6,3	--	-6,3	-10,8	--	-10,8

Fuente: Turisme Comunitat Valenciana

Nota: A partir de 2015 no incluye los albergues de ciudad o urbanos. La oferta de este grupo puede consultarse en el apartado Principales Resultados

Oferta turística municipal y comarcal 2022

RESTAURANTES

Evolución de la oferta turística en la provincia de Alicante 1990-2022

Año	NÚMERO						PLAZAS*					
	Categorías						Categorías					
	Uno	Dos	Tres	Cuatro	Cinco	Total	Uno	Dos	Tres	Cuatro	Cinco	Total
1990	856	1.542	35	8		2.441	36.130	97.905	3.020	1.032		138.087
1991	919	1.594	35	8		2.556	39.139	100.915	2.997	1.032		144.083
1992	984	1.569	31	7		2.591	42.874	100.592	2.587	932		146.985
1993	1.205	1.632	23	6		2.866	58.151	100.976	1.866	428		161.421
1994	1.384	1.618	22	4		3.028	67.993	101.409	1.761	312		171.475
1995	1.548	1.636	22	4		3.210	76.884	103.347	1.761	312		182.304
1996	1.709	1.564	19	4		3.296	89.076	100.434	1.653	312		191.475
1997	1.860	1.562	21	5		3.448	97.340	99.859	1.821	502		199.522
1998	2.004	1.581	22	5	1	3.613	105.590	101.358	2.041	602	40	209.631
1999	2.096	1.598	22	5	1	3.722	111.122	103.101	1.984	602	40	216.849
2000	2.237	1.595	23	5	1	3.861	118.941	103.581	2.196	602	40	225.360
2001	2.338	1.587	23	6	1	3.955	128.241	104.789	2.196	634	40	235.900
2002	2.474	1.582	23	6	1	4.086	141.121	106.744	2.288	634	40	250.827
2003	2.658	1.604	24	6	1	4.293	153.757	109.509	2.384	634	40	266.324
2004	2.894	1.634	27	7	1	4.563	169.526	112.454	2.619	662	40	285.301
2005	3.071	1.652	27	7	1	4.758	182.431	114.022	2.925	662	40	300.080
2006	3.257	1.676	26	7	1	4.967	196.997	116.691	2.895	662	40	317.285
2007	3.460	1.689	26	7	1	5.183	212.964	118.221	2.895	662	40	334.782
2008	3.611	1.704	27	6	1	5.349	223.809	119.972	2.941	634	40	347.396
2009	3.622	1.703	26	6	1	5.358	224.473	119.952	2.925	634	40	348.024

Año	Tercera	Segunda	Primera	Total
2010	6.120	232	34	6.386
2011	6.149	266	38	6.453
2012	6.201	294	39	6.534
2013	6.137	307	42	6.486
2014	6.102	337	43	6.482
2015	6.131	365	44	6.540
2016	6.180	391	44	6.615
2017	6.282	395	42	6.719
2018	6.312	411	42	6.765
2019	6.346	421	46	6.813
2020	6.345	421	46	6.812
2021	6.345	421	46	6.812
2022	6.344	423	44	6.811

Fuente: Turisme Comunitat Valenciana

Nota: Nueva categorización, consultar Decreto 7/2009, del Consejo. Los datos de este Anuario hacen mención a los establecimientos de restauración inscritos en el Registro de Turismo, inscripción que es de carácter voluntario, a través de declaración responsable

* Se ha detectado en el Registro que en algunos restaurantes la oferta de plazas es cero

Oferta turística municipal y comarcal 2022

RESTAURANTES

Evolución de la oferta turística en la provincia de Alicante 1990-2022. Tasa de variación interanual (%)

Año	NÚMERO						Total	PLAZAS*						Total
	Categorías							Categorías						
	Uno	Dos	Tres	Cuatro	Cinco	--		Uno	Dos	Tres	Cuatro	Cinco	--	
1991	7,4	3,4	0,0	0,0	--	4,7	8,3	3,1	-0,8	0,0	--	4,3		
1992	7,1	-1,6	-11,4	-12,5	--	1,4	9,5	-0,3	-13,7	-9,7	--	2,0		
1993	22,5	4,0	-25,8	-14,3	--	10,6	35,6	0,4	-27,9	-54,1	--	9,8		
1994	14,9	-0,9	-4,3	-33,3	--	5,7	16,9	0,4	-5,6	-27,1	--	6,2		
1995	11,8	1,1	0,0	0,0	--	6,0	13,1	1,9	0,0	0,0	--	6,3		
1996	10,4	-4,4	-13,6	0,0	--	2,7	15,9	-2,8	-6,1	0,0	--	5,0		
1997	8,8	-0,1	10,5	25,0	--	4,6	9,3	-0,6	10,2	60,9	--	4,2		
1998	7,7	1,2	4,8	0,0	--	4,8	8,5	1,5	12,1	19,9	--	5,1		
1999	4,6	1,1	0,0	0,0	0,0	3,0	5,2	1,7	-2,8	0,0	0,0	3,4		
2000	6,7	-0,2	4,5	0,0	0,0	3,7	7,0	0,5	10,7	0,0	0,0	3,9		
2001	4,5	-0,5	0,0	20,0	0,0	2,4	7,8	1,2	0,0	5,3	0,0	4,7		
2002	5,8	-0,3	0,0	0,0	0,0	3,3	10,0	1,9	4,2	0,0	0,0	6,3		
2003	7,4	1,4	4,3	0,0	0,0	5,1	9,0	2,6	4,2	0,0	0,0	6,2		
2004	8,9	1,9	12,5	16,7	0,0	6,3	10,3	2,7	9,9	4,4	0,0	7,1		
2005	6,1	1,1	0,0	0,0	0,0	4,3	7,6	1,4	11,7	0,0	0,0	5,2		
2006	6,1	1,5	-3,7	0,0	0,0	4,4	8,0	2,3	-1,0	0,0	0,0	5,7		
2007	6,2	0,8	0,0	0,0	0,0	4,3	8,1	1,3	0,0	0,0	0,0	5,5		
2008	4,4	0,9	3,8	-14,3	0,0	3,2	5,1	1,5	1,6	-4,2	0,0	3,8		
2009	0,3	-0,1	-3,7	0,0	0,0	0,2	0,3	0,0	-0,5	0,0	0,0	0,2		

Año	Tercera	Segunda	Primera	Total
2010	--	--	--	--
2011	0,5	14,7	11,8	1,0
2012	0,8	10,5	2,6	1,3
2013	-1,0	4,4	7,7	-0,7
2014	-0,6	9,8	2,4	-0,1
2015	0,5	8,3	2,3	0,9
2016	0,8	7,1	0,0	1,1
2017	1,7	1,0	-4,5	1,6
2018	0,5	4,1	0,0	0,7
2019	0,5	2,4	9,5	0,7
2020	0,0	0,0	0,0	0,0
2021	0,0	0,0	0,0	0,0
2022	0,0	0,5	-4,3	0,0

Fuente: Turisme Comunitat Valenciana

Nota: Nueva categorización, consultar Decreto 7/2009, del Consejo. Los datos de este Anuario hacen mención a los establecimientos de restauración inscritos en el Registro de Turismo, inscripción que es de carácter voluntario, a través de declaración responsable

* Se ha detectado en el Registro que en algunos restaurantes la oferta de plazas es cero

Oferta turística municipal y comarcal 2022

AGENCIAS DE VIAJES

Evolución de la oferta turística en la provincia de Alicante 1990-2022

Año	CASAS CENTRALES				Total Sucursales	TOTAL GENERAL
	Categorías					
	Mayoristas	Mayor/minor	Minorista	Total Casas Centrales		
1990		18	71	89	134	223
1991		8	93	101	124	225
1992		7	84	91	103	194
1993		7	85	92	108	200
1994	1	8	93	102	125	227
1995	1	8	101	110	131	241
1996	1	8	104	113	135	248
1997	2	11	110	123	164	287
1998	3	16	120	139	166	305
1999	3	19	122	144	167	311
2000	2	27	125	154	174	328
2001	2	28	138	168	187	355
2002	3	31	147	181	203	384
2003	3	32	149	184	220	404
2004	3	34	159	196	240	436
2005	3	36	184	223	262	485
2006	3	36	207	246	274	520
2007	4	38	255	297	281	578
2008	4	38	290	332	267	599
2009	3	41	255	299	235	534
2010	2	44	258	304	234	538
2011	2	44	248	294	210	504
2012	2	48	256	306	200	506
2013	2	51	248	300	171	471
2014	1	48	244	293	157	450
2015	1	51	258	310	140	450
2016	1	52	260	313	142	455
2017	1	59	280	340	156	496
2018	1	68	274	343	144	487

Any	Oficinas principales	Establecimientos	Total
2019	372	140	512
2020	346	140	486
2021	377	141	518
2022	388	133	521

Fuente: Turisme Comunitat Valenciana

Oferta turística municipal y comarcal 2022

AGENCIAS DE VIAJES

Evolución de la oferta turística en la provincia de Alicante 1990-2022. Tasa de variación interanual (%)

Año	CASAS CENTRALES				Total Casas Centrales	SUCURSALES	TOTAL GENERAL
	Mayorista	Mayor/minor	Minorista	Total sucursales		Total	
1991	--	-55,6	31,0	13,5	-7,5	0,9	
1992	--	-12,5	-9,7	-9,9	-16,9	-13,8	
1993	--	0,0	1,2	1,1	4,9	3,1	
1994	--	14,3	9,4	10,9	15,7	13,5	
1995	0,0	0,0	8,6	7,8	4,8	6,2	
1996	0,0	0,0	3,0	2,7	3,1	2,9	
1997	100,0	37,5	5,8	8,8	21,5	15,7	
1998	50,0	45,5	9,1	13,0	1,2	6,3	
1999	0,0	18,8	1,7	3,6	0,6	2,0	
2000	-33,3	42,1	2,5	6,9	4,2	5,5	
2001	0,0	3,7	10,4	9,1	7,5	8,2	
2002	50,0	10,7	6,5	7,7	8,6	8,2	
2003	0,0	3,2	1,4	1,7	8,4	5,2	
2004	0,0	6,3	6,7	6,5	9,1	7,9	
2005	0,0	5,9	15,7	13,8	9,2	11,2	
2006	0,0	0,0	12,5	10,3	4,6	7,2	
2007	33,3	5,6	23,2	20,7	2,6	11,2	
2008	0,0	0,0	13,7	11,8	-5,0	3,6	
2009	-25,0	7,9	-12,1	-9,9	-12,0	-10,9	
2010	-33,3	7,3	1,2	1,7	-0,4	0,7	
2011	0,0	0,0	-3,9	-3,3	-10,3	-6,3	
2012	0,0	9,1	3,2	4,1	-4,8	0,4	
2013	0,0	6,3	-3,1	-2,0	-14,5	-6,9	
2014	-50,0	-5,9	-1,6	-2,3	-8,2	-4,5	
2015	0,0	6,3	5,7	5,8	-10,8	0,0	
2016	0,0	2,0	0,8	1,0	1,4	1,1	
2017	0,0	13,5	7,7	8,6	9,9	9,0	
2018	0,0	15,3	-2,1	0,9	-7,7	-1,8	

Año	Oficinas principales	Establecimientos	Total
2019	8,5	-2,8	5,1
2020	-7,0	0,0	-5,1
2021	9,0	0,7	6,6
2022	2,9	-5,7	0,6

Fuente: Turisme Comunitat Valenciana

El Decreto 10/2018, de 27 de julio, del Consejo, de aprobación del Reglamento de Agencias de Viajes de la Comunidad Valenciana, establece la denominación "oficinas principales" para las antiguas "casas centrales" y "establecimientos" para las antiguas "sucursales".

Oferta turística municipal y comarcal 2022

EMPRESAS DE TURISMO ACTIVO

Evolución de la oferta turística en la provincia de Alicante 1990-2022

NÚMERO	
Año	Única
2013	39
2014	83
2015	123
2016	161
2017	197
2018	219
2019	233
2020	254
2021	266
2022	282

Evolución de la oferta turística en la provincia de Alicante 1990-2022. Tasa de variación interanual (%)

NÚMERO	
Año	Única
2014	112,8
2015	48,2
2016	30,9
2017	22,4
2018	11,2
2019	6,4
2020	9,0
2021	4,7
2022	6,0

Fuente: Turisme Comunitat Valenciana

EVOLUCIÓN DE LA OFERTA TURÍSTICA EN LA PROVINCIA DE CASTELLÓN 1990-2022

Hoteles

Hostales

Pensiones

Apartamentos

Campings

Casas Rurales

Albergues

Restaurantes

Agencias de Viajes

Empresas de Turismo Activo

Oferta turística municipal y comarcal 2022

HOTELES

Evolución de la oferta turística en la provincia de Castellón 1990-2022

Año	NÚMERO						PLAZAS					
	Estrellas						Estrellas					
	Una	Dos	Tres	Cuatro	Cinco	Total	Una	Dos	Tres	Cuatro	Cinco	Total
1990	24	24	12	4		64	1.350	2.035	2.863	893		7.141
1991	26	25	13	4		68	1.478	2.163	3.558	893		8.092
1992	26	27	13	4		70	1.478	2.831	3.562	919		8.790
1993	29	28	17	4		78	1.509	2.905	4.840	1.050		10.304
1994	34	31	22	4		91	1.673	3.033	6.015	1.054		11.775
1995	36	33	27	4		100	1.731	3.340	6.303	1.063		12.437
1996	35	33	27	4		99	1.475	3.916	6.318	1.063		12.772
1997	35	34	29	4		102	1.475	3.420	7.031	1.063		12.989
1998	39	37	33	4		113	2.008	3.538	7.427	1.063		14.036
1999	39	37	33	5		114	2.008	3.279	7.678	1.219		14.184
2000	40	40	34	7		121	2.129	3.292	7.708	1.530		14.659
2001	39	43	36	9		127	2.133	3.553	7.799	2.718		16.203
2002	41	46	36	11		134	2.249	3.633	7.799	4.148		17.829
2003	40	47	37	12	1	137	2.220	3.704	7.810	4.164	372	18.270
2004	39	49	39	16	1	144	2.279	3.354	8.013	5.502	374	19.522
2005	34	48	41	17	1	141	1.993	3.017	8.570	5.790	374	19.744
2006	36	49	41	18	1	145	2.026	2.993	8.078	6.595	374	20.066
2007	34	51	39	20	1	145	1.837	3.077	6.647	7.929	374	19.864
2008	33	52	39	22	1	147	1.837	3.044	7.614	8.780	374	21.649
2009	32	54	43	23	1	153	1.691	3.011	8.224	8.854	374	22.154
2010	32	56	43	25	1	157	1.613	3.067	7.462	9.723	374	22.239
2011	33	55	47	26	1	162	1.662	3.000	6.593	10.796	374	22.425
2012	35	55	47	27	1	165	1.687	3.040	6.670	10.865	374	22.636
2013	34	54	47	27	1	163	1.667	3.007	6.519	10.925	374	22.492
2014	34	53	49	27	1	164	1.419	2.992	6.550	10.950	374	22.285
2015	35	55	49	28	1	168	1.441	3.023	6.475	11.208	374	22.521
2016	36	52	46	33	1	168	1.459	2.775	6.045	11.774	374	22.427
2017	36	55	47	33	1	172	1.457	2.879	5.905	11.774	374	22.389
2018	36	55	46	34	1	172	1.449	2.837	5.636	12.154	374	22.450
2019	35	56	44	38	1	174	1.050	2.977	5.063	13.605	374	23.069
2020	34	54	43	39	1	171	1.032	2.839	4.479	13.821	374	22.545
2021	33	54	41	41	1	170	1.024	2.672	4.279	14.102	374	22.451
2022	29	54	45	41	1	170	886	2.671	4.456	14.102	374	22.489

Fuente: Turisme Comunitat Valenciana

Oferta turística municipal y comarcal 2022

HOTELES

Evolución de la oferta turística en la provincia de Castellón 1990-2022. Tasa de variación interanual (%)

Año	NÚMERO						Total	PLAZAS						Total
	Estrellas							Estrellas						
	Una	Dos	Tres	Cuatro	Cinco			Una	Dos	Tres	Cuatro	Cinco		
1991	8,3	4,2	8,3	0,0	--	6,3	9,5	6,3	24,3	0,0	--	13,3		
1992	0,0	8,0	0,0	0,0	--	2,9	0,0	30,9	0,1	2,9	--	8,6		
1993	11,5	3,7	30,8	0,0	--	11,4	2,1	2,6	35,9	14,3	--	17,2		
1994	17,2	10,7	29,4	0,0	--	16,7	10,9	4,4	24,3	0,4	--	14,3		
1995	5,9	6,5	22,7	0,0	--	9,9	3,5	10,1	4,8	0,9	--	5,6		
1996	-2,8	0,0	0,0	0,0	--	-1,0	-14,8	17,2	0,2	0,0	--	2,7		
1997	0,0	3,0	7,4	0,0	--	3,0	0,0	-12,7	11,3	0,0	--	1,7		
1998	11,4	8,8	13,8	0,0	--	10,8	36,1	3,5	5,6	0,0	--	8,1		
1999	0,0	0,0	0,0	25,0	--	0,9	0,0	-7,3	3,4	14,7	--	1,1		
2000	2,6	8,1	3,0	40,0	--	6,1	6,0	0,4	0,4	25,5	--	3,3		
2001	-2,5	7,5	5,9	28,6	--	5,0	0,2	7,9	1,2	77,6	--	10,5		
2002	5,1	7,0	0,0	22,2	--	5,5	5,4	2,3	0,0	52,6	--	10,0		
2003	-2,4	2,2	2,8	9,1	--	2,2	-1,3	2,0	0,1	0,4	--	2,5		
2004	-2,5	4,3	5,4	33,3	0,0	5,1	2,7	-9,4	2,6	32,1	0,5	6,9		
2005	-12,8	-2,0	5,1	6,3	0,0	-2,1	-12,5	-10,0	7,0	5,2	0,0	1,1		
2006	5,9	2,1	0,0	5,9	0,0	2,8	1,7	-0,8	-5,7	13,9	0,0	1,6		
2007	-5,6	4,1	-4,9	11,1	0,0	0,0	-9,3	2,8	-17,7	20,2	0,0	-1,0		
2008	-2,9	2,0	0,0	10,0	0,0	1,4	0,0	-1,1	14,5	10,7	0,0	9,0		
2009	-3,0	3,8	10,3	4,5	0,0	4,1	-7,9	-1,1	8,0	0,8	0,0	2,3		
2010	0,0	3,7	0,0	8,7	0,0	2,6	-4,6	1,9	-9,3	9,8	0,0	0,4		
2011	3,1	-1,8	9,3	4,0	0,0	3,2	3,0	-2,2	-11,6	11,0	0,0	0,8		
2012	6,1	0,0	0,0	3,8	0,0	1,9	1,5	1,3	1,2	0,6	0,0	0,9		
2013	-2,9	-1,8	0,0	0,0	0,0	-1,2	-1,2	-1,1	-2,3	0,6	0,0	-0,6		
2014	0,0	-1,9	4,3	0,0	0,0	0,6	-14,9	-0,5	0,5	0,2	0,0	-0,9		
2015	2,9	3,8	0,0	3,7	0,0	2,4	1,6	1,0	-1,1	2,4	0,0	1,1		
2016	2,9	-5,5	-6,1	17,9	0,0	0,0	1,2	-8,2	-6,6	5,0	0,0	-0,4		
2017	0,0	5,8	2,2	0,0	0,0	2,4	-0,1	3,7	-2,3	0,0	0,0	-0,2		
2018	0,0	0,0	-2,1	3,0	0,0	0,0	-0,5	-1,5	-4,6	3,2	0,0	0,3		
2019	-2,8	1,8	-4,3	11,8	0,0	1,2	-27,5	4,9	-10,2	11,9	0,0	2,8		
2020	-2,9	-3,6	-2,3	2,6	0,0	-1,7	-1,7	-4,6	-11,5	1,6	0,0	-2,3		
2021	-2,9	0,0	-4,7	5,1	0,0	-0,6	-0,8	-5,9	-4,5	2,0	0,0	-0,4		
2022	-12,1	0,0	9,8	0,0	0,0	0,0	-13,5	0,0	4,1	0,0	0,0	0,2		

Fuente: Turisme Comunitat Valenciana

Oferta turística municipal y comarcal 2022

HOSTALES

Evolución de la oferta turística en la provincia de Castellón 1990-2022

Año	NÚMERO				PLAZAS			
	Estrellas				Estrellas			
	Una	Dos	Tres	Total	Una	Dos	Tres	Total
1990	73	24	2	99	3.300	952	88	4.340
1991	65	20	2	87	3.072	702	88	3.862
1992	64	20	2	86	3.055	702	88	3.845
1993	62	20	2	84	2.946	692	88	3.726
1994	62	17	1	80	3.000	595	30	3.625
1995	55	12	1	68	2.525	426	30	2.981
1996	55	5	1	61	2.549	196	30	2.775
1997	54	5	1	60	2.482	187	30	2.699
1998	50	5		55	1.833	203		2.036
1999	52	7		59	1.903	261		2.164
2000	48	7		55	1.697	258		1.955
2001	45	8		53	1.552	312		1.864
2002	41	9		50	1.392	326		1.718
2003	40	10		50	1.298	362		1.660
2004	40	10		50	1.291	362		1.653
2005	44	10		54	1.407	373		1.780
2006	44	9		53	1.336	308		1.644
2007	44	9		53	1.351	288		1.639
2008	43	9		52	1.292	288		1.580
2009	43	9		52	1.305	288		1.593
2010	42	9		51	1.275	288		1.563
2011	45	9		54	1.350	286		1.636
2012	45	10		55	1.358	317		1.675
2013	45	10		55	1.337	318		1.655
2014	43	10		53	1.272	324		1.596

Año	NÚMERO		PLAZAS	
	Única		Única	
2015	53		1.577	
2016	51		1.463	
2017	51		1.426	
2018	51		1.427	
2019	52		1.423	
2020	50		1.385	
2021	51		1.345	
2022	49		1.276	

Fuente: Turisme Comunitat Valenciana

Nota: Nueva categorización, consultar Decreto 75/2015, de 15 de mayo, del Consell (derogado por Decreto 10/2021, del Consell)

Oferta turística municipal y comarcal 2022

HOSTALES

Evolución de la oferta turística en la provincia de Castellón 1990-2022. Tasa de variación interanual (%)

Año	NÚMERO				PLAZAS				
	Estrellas				Estrellas				
	Una	Dos	Tres	Total	Una	Dos	Tres	Total	
1991	-11,0	-16,7	0,0	-12,1	-6,9	-26,3	0,0	-11,0	
1992	-1,5	0,0	0,0	-1,1	-0,6	0,0	0,0	-0,4	
1993	-3,1	0,0	0,0	-2,3	-3,6	-1,4	0,0	-3,1	
1994	0,0	-15,0	-50,0	-4,8	1,8	-14,0	-65,9	-2,7	
1995	-11,3	-29,4	0,0	-15,0	-15,8	-28,4	0,0	-17,8	
1996	0,0	-58,3	0,0	-10,3	1,0	-54,0	0,0	-6,9	
1997	-1,8	0,0	0,0	-1,6	-2,6	-4,6	0,0	-2,7	
1998	-7,4	0,0	-100,0	-8,3	-26,1	8,6	-100,0	-24,6	
1999	4,0	40,0	--	7,3	3,8	28,6	--	6,3	
2000	-7,7	0,0	--	-6,8	-10,8	-1,1	--	-9,7	
2001	-6,3	14,3	--	-3,6	-8,5	20,9	--	-4,7	
2002	-8,9	12,5	--	-5,7	-10,3	4,5	--	-7,8	
2003	-2,4	11,1	--	0,0	-6,8	11,0	--	-3,4	
2004	0,0	0,0	--	0,0	-0,5	0,0	--	-0,4	
2005	10,0	0,0	--	8,0	9,0	3,0	--	7,7	
2006	0,0	-10,0	--	-1,9	-5,0	-17,4	--	-7,6	
2007	0,0	0,0	--	0,0	1,1	-6,5	--	-0,3	
2008	-2,3	0,0	--	-1,9	-4,4	0,0	--	-3,6	
2009	0,0	0,0	--	0,0	1,0	0,0	--	0,8	
2010	-2,3	0,0	--	-1,9	-2,3	0,0	--	-1,9	
2011	7,1	0,0	--	5,9	5,9	-0,7	--	4,7	
2012	0,0	11,1	--	1,9	0,6	10,8	--	2,4	
2013	0,0	0,0	--	0,0	-1,5	0,3	--	-1,2	
2014	-4,4	0,0	--	-3,6	-4,9	1,9	--	-3,6	

Año	NÚMERO	PLAZAS
	Única	Única
2015	0,0	-1,2
2016	-3,8	-7,2
2017	0,0	-2,5
2018	0,0	0,1
2019	2,0	-0,3
2020	-3,8	-2,7
2021	2,0	-2,9
2022	-3,9	-5,1

Fuente: Turisme Comunitat Valenciana

Nota: Nueva categorización, consultar Decreto 75/2015, de 15 de mayo, del Consell (derogado por Decreto 10/2021, del Consell)

Oferta turística municipal y comarcal 2022

PENSIONES

Evolución de la oferta turística en la provincia de Castellón 2010-2022

Año	NÚMERO	PLAZAS	HABITACIONES
	Única	Única	Única
2010	44	835	461
2011	45	845	463
2012	42	767	425
2013	41	751	416
2014	40	714	387
2015	37	672	363
2016	36	656	355
2017	37	659	350
2018	36	665	355
2019	36	634	339
2020	37	665	357
2021	37	672	357
2022	38	680	357

Evolución de la oferta turística en la provincia de Castellón 2010-2022. Tasa de variación interanual (%)

Año	NÚMERO	PLAZAS	HABITACIONES
	Única	Única	Única
2010	--	--	--
2011	2,3	1,2	0,4
2012	-6,7	-9,2	-8,2
2013	-2,4	-2,1	-2,1
2014	-2,4	-4,9	-7,0
2015	-7,5	-5,9	-6,2
2016	-2,7	-2,4	-2,2
2017	2,8	0,5	-1,4
2018	-2,7	0,9	1,4
2019	0,0	-4,7	-4,5
2020	2,8	4,9	5,3
2021	0,0	1,1	0,0
2022	2,7	1,2	0,0

Fuente: Turisme Comunitat Valenciana

Oferta turística municipal y comarcal 2022

APARTAMENTOS

Evolución de la oferta turística en la provincia de Castellón 1995-2022

Año	NÚMERO					PLAZAS			
	Categorías			Total		Categorías			Total
	Estándar	Primera	Superior			Estándar	Primera	Superior	
1995	4.998	71		5.069	31.401	327		31.728	
1996	5.247	72		5.319	32.627	333		32.960	
1997	5.748	78		5.826	35.412	357		35.769	
1998	6.623	78		6.701	34.276	357		34.633	
1999	6.928	78		7.006	35.626	357		35.983	
2000	7.296	76		7.372	37.383	349		37.732	
2001	7.659	69		7.728	38.960	310		39.270	
2002	7.684	68		7.752	39.086	306		39.392	
2003	7.715	68		7.783	39.455	306		39.761	
2004	7.769	69		7.838	39.425	310		39.735	
2005	7.441	71		7.512	36.811	322		37.133	
2006	7.232	150		7.382	35.480	857		36.337	
2007	7.704	464		8.168	37.239	2.173		39.412	
2008	7.838	407		8.245	37.535	1.758		39.293	
2009	8.238	399	45	8.682	39.223	1.758	180	41.161	
2010	7.777	590	47	8.414	37.135	2.524	197	39.856	
2011	7.952	600	50	8.602	41.086	2.674	301	44.061	
2012	8.028	636	53	8.717	41.546	2.852	312	44.710	
2013	8.530	290	56	8.876	43.701	1.390	322	45.413	
2014	8.960	266	55	9.281	46.061	1.231	318	47.610	
2015	9.371	306	52	9.729	49.297	1.453	303	51.053	
2016	11.189	217	49	11.455	59.999	931	281	61.211	
2017	12.664	222	50	12.936	68.044	950	290	69.284	
2018	12.856	225	53	13.134	69.102	978	314	70.394	
2019	13.329	247	57	13.633	70.942	1.074	334	72.350	
2020	13.602	248	60	13.910	72.257	1.079	355	73.691	
2021	13.672	248	63	13.983	72.032	1.079	379	73.490	
2022	13.904	246	67	14.217	72.363	1.071	395	73.829	

Fuente: Turisme Comunitat Valenciana

Oferta turística municipal y comarcal 2022

APARTAMENTOS

Evolución de la oferta turística en la provincia de Castellón 1995-2022. Tasa de variación interanual (%)

Año	NÚMERO				PLAZAS			
	Categorías				Categorías			
	Estándar	Primera	Superior	Total	Estándar	Primera	Superior	Total
1996	5,0	1,4	--	4,9	3,9	1,8	--	3,9
1997	9,5	8,3	--	9,5	8,5	7,2	--	8,5
1998	15,2	0,0	--	15,0	-3,2	0,0	--	-3,2
1999	4,6	0,0	--	4,6	3,9	0,0	--	3,9
2000	5,3	-2,6	--	5,2	4,9	-2,2	--	4,9
2001	5,0	-9,2	--	4,8	4,2	-11,2	--	4,1
2002	0,3	-1,4	--	0,3	0,3	-1,3	--	0,3
2003	0,4	0,0	--	0,4	0,9	0,0	--	0,9
2004	0,7	1,5	--	0,7	-0,1	1,3	--	-0,1
2005	-4,2	2,9	--	-4,2	-6,6	3,9	--	-6,5
2006	-2,8	111,3	--	-1,7	-3,6	166,1	--	-2,1
2007	6,5	209,3	--	10,6	5,0	153,6	--	8,5
2008	1,7	-12,3	--	0,9	0,8	-19,1	--	-0,3
2009	5,1	-2,0	--	5,3	4,5	0,0	--	4,8
2010	-5,6	47,9	4,4	-3,1	-5,3	43,6	9,4	-3,2
2011	2,3	1,7	6,4	2,2	10,6	5,9	52,8	10,6
2012	1,0	6,0	6,0	1,3	1,1	6,7	3,7	1,5
2013	6,3	-54,4	5,7	1,8	5,2	-51,3	3,2	1,6
2014	5,0	-8,3	-1,8	4,6	5,4	-11,4	-1,2	4,8
2015	4,6	15,0	-5,5	4,8	7,0	18,0	-4,7	7,2
2016	19,4	-29,1	-5,8	17,7	21,7	-35,9	-7,3	19,9
2017	13,2	2,3	2,0	12,9	13,4	2,0	3,2	13,2
2018	1,5	1,4	6,0	1,5	1,6	2,9	8,3	1,6
2019	3,7	9,8	7,5	3,8	2,7	9,8	6,4	2,8
2020	2,0	0,4	5,3	2,0	1,9	0,5	6,3	1,9
2021	0,5	0,0	5,0	0,5	-0,3	0,0	6,8	-0,3
2022	1,7	-0,8	6,3	1,7	0,5	-0,7	4,2	0,5

Fuente: Turisme Comunitat Valenciana

Oferta turística municipal y comarcal 2022

CAMPINGS

Evolución de la oferta turística en la provincia de Castellón 1990-2022

Año	NÚMERO				PLAZAS			
	Categorías			Total	Categorías			Total
	Segunda	Primera	Gran Confort		Segunda	Primera	Gran Confort	
1990	22	21		43	6.209	10.317		16.526
1991	26	20		46	7.852	11.048		18.900
1992	28	18		46	8.659	10.199		18.858
1993	33	17		50	11.576	9.581		21.157
1994	35	17		52	12.372	10.993		23.365
1995	36	17		53	12.421	10.993		23.414
1996	35	18		53	11.926	11.457		23.383
1997	38	19		57	13.075	11.758		24.833
1998	38	20		58	13.201	12.202		25.403
1999	37	20		57	12.962	12.211		25.173
2000	38	18		56	13.036	11.568		24.604
2001	36	18		54	12.421	11.700		24.121
2002	34	19		53	13.113	12.419		25.532
2003	34	18		52	12.868	11.981		24.849
2004	35	18		53	12.868	11.981		24.849
2005	34	17		51	11.986	11.298		23.284
2006	34	16		50	12.527	10.303		22.830
2007	29	15		44	11.320	9.338		20.658
2008	23	16		39	9.612	9.802		19.414
2009	25	12		37	10.797	8.209		19.006
2010	24	13		37	10.629	8.465		19.094
2011	25	13		38	10.758	8.465		19.223
2012	26	15		41	11.056	9.411		20.467
2013	25	15		40	10.572	10.178		20.750
2014	25	15		40	10.359	10.178		20.537

Año	Una	Dos	Tres*	Cuatro*1	Cinco*2	Total	Una	Dos	Tres*	Cuatro*1	Cinco*2	Total
2015		1	24	15	1	41	333	9.671	9.075	1.981		21.060
2016			1	24	15	41	333	9.671	9.075	1.981		21.060
2017	2	--	25	15	1	43	559	--	9.951	9.121	1.981	21.612
2018	2	--	24	16	1	43	595	--	9.416	9.590	1.981	21.582
2019	2	--	24	16	1	43	568	--	9.313	9.547	1.981	21.409
2020	1	--	25	15	2	43	165	--	9.684	8.269	3.281	21.399
2021	3	-	24	15	2	44	184	-	9.534	8.658	3.281	21.657
2022	3	-	23	16	2	44	226	-	8.981	9.053	3.281	21.541

Fuente: Turisme Comunitat Valenciana

Nota: Nueva categorización, consultar Decreto 6/2015, de 23 de enero, del Consell (derogado por Decreto 10/2021, del Consell).

Equivale a "segunda categoría" de la anterior clasificación; *1 Equivale a "primera categoría" de la anterior clasificación; *2 Equivale a "gran confort" de la anterior clasificación

Oferta turística municipal y comarcal 2022

CAMPINGS

Evolución de la oferta turística en la provincia de Castellón 1990-2022. Tasa de variación interanual (%)

Año	NÚMERO				Total	PLAZAS				Total
	Categorías					Categorías				
	Segunda	Primera	Gran Confort			Segunda	Primera	Gran Confort		
1991	18	-4,8	--		7,0	26	7,1	--		14,4
1992	8	-10,0	--		0,0	10	-7,7	--		-0,2
1993	18	-5,6	--		8,7	34	-6,1	--		12,2
1994	6	0,0	--		4,0	7	14,7	--		10,4
1995	3	0,0	--		1,9	0	0,0	--		0,2
1996	-3	5,9	--		0,0	-4	4,2	--		-0,1
1997	9	5,6	--		7,5	10	2,6	--		6,2
1998	0	5,3	--		1,8	1	3,8	--		2,3
1999	-3	0,0	--		-1,7	-2	0,1	--		-0,9
2000	3	-10,0	--		-1,8	1	-5,3	--		-2,3
2001	-5	0,0	--		-3,6	-5	1,1	--		-2,0
2002	-6	5,6	--		-1,9	6	6,1	--		5,8
2003	0	-5,3	--		-1,9	-2	-3,5	--		-2,7
2004	3	0,0	--		1,9	0	0,0	--		0,0
2005	-3	-5,6	--		-3,8	-7	-5,7	--		-6,3
2006	0	-5,9	--		-2,0	5	-8,8	--		-1,9
2007	-15	-6,3	--		-12,0	-10	-9,4	--		-9,5
2008	-21	6,7	--		-11,4	-15	5,0	--		-6,0
2009	9	-25,0	--		-5,1	12	-16,3	--		-2,1
2010	-4	8,3	--		0,0	-2	3,1	--		0,5
2011	4	0,0	--		2,7	1	0,0	--		0,7
2012	4	15,4	--		7,9	3	11,2	--		6,5
2013	-4	0,0	--		-2,4	-4	8,2	--		1,4
2014	0	0,0	--		0,0	-2	0,0	--		-1,0

Año	Una	Dos	Tres*	Cuatro*1	Cinco*2	Total	Una	Dos	Tres*	Cuatro*1	Cinco*2	Total
2015	--	--	--	--	--	2,5	--	--	--	--	--	2,5
2016	--	0,0	0,0	0,0	0,0	0,0	--	0,0	0,0	0,0	0,0	0,0
2017	--	--	4,2	0,0	0,0	4,9	--	--	2,9	0,5	0,0	2,6
2018	0,0	--	-4,0	6,7	0,0	0,0	6,4	--	-5,4	5,1	0,0	-0,1
2019	0,0	--	0,0	0,0	0,0	0,0	-4,5	--	-1,1	-0,4	0,0	-0,8
2020	-50,0	--	4,2	-6,3	100,0	0,0	-71,0	--	4,0	-13,4	65,6	0,0
2021	200,0	--	-4,0	0,0	0,0	2,3	11,5	--	-1,5	4,7	0,0	1,2
2022	0,0	--	-4,2	6,7	0,0	0,0	22,8	--	-5,8	4,6	0,0	-0,5

Fuente: Turisme Comunitat Valenciana

Nota: Nueva categorización, consultar Decreto 6/2015, de 23 de enero, del Consell (derogado por Decreto 10/2021, del Consell).

Equivale a "segunda categoría" de la anterior clasificación; *1 Equivale a "primera categoría" de la anterior clasificación; *2 Equivale a "gran confort" de la anterior clasificación

Oferta turística municipal y comarcal 2022

CASAS RURALES

Evolución de la oferta turística en la provincia de Castellón 1990-2022

Año	NÚMERO			PLAZAS		
	Categorías			Categorías		
	Estándar	Superior	Total	Estándar	Superior	Total
1996	20		20	156		156
1997	33		33	247		247
1998	65		65	481		481
1999	89		89	633		633
2000	140		140	1.045		1.045
2001	172		172	1.294		1.294
2002	243		243	1.724		1.724
2003	291		291	2.037		2.037
2004	332		332	2.294		2.294
2005	399		399	2.798		2.798
2006	426		426	2.983		2.983
2007	452	3	455	3.159	25	3.184
2008	483	3	486	3.391	25	3.416
2009	491	8	499	3.482	67	3.549
2010	515	11	526	3.667	97	3.764
2011	513	18	531	3.652	140	3.792
2012	490	20	510	3.514	155	3.669
2013	462	20	482	3.333	166	3.499
2014	466	22	488	3.307	178	3.485

Año	Una	Dos*	Tres	Cuatro* ¹	Cinco	Total	Una	Dos*	Tres	Cuatro* ¹	Cinco	Total
2015	7	426	3	23		459	48	3.054	16	180		3.298
2016	9	414	9	22	1	455	85	2.994	75	177	12	3.343
2017	9	395	11	22	1	438	75	2.871	86	170	12	3.214
2018	13	374	13	23	1	424	117	2.740	96	193	12	3.158
2019	18	371	13	20	1	423	136	2.727	98	163	12	3.136
2020	23	362	17	19	2	423	177	2.659	133	155	20	3.144
2021	24	367	22	21	2	436	202	2.680	171	170	20	3.243
2022	29	354	25	24	3	435	237	2.553	206	189	24	3.209

Fuente: Turisme Comunitat Valenciana

Nota: Nueva categorización, consultar Decreto 184/2014, de 31 de octubre, del Consell (derogado por Decreto 10/2021, del Consell).

* Equivale a "estándar" de la anterior clasificación; *1 Equivale a "superior" de la anterior clasificación

Oferta turística municipal y comarcal 2022

CASAS RURALES

Evolución de la oferta turística en la provincia de Castellón 1990-2022. Tasa de variación interanual (%)

Año	NÚMERO					PLAZAS				
	Categorías					Categorías				
	Estándar	Superior	Total	Estándar	Superior	Total				
1997	65,0	--	65,0	58,3	--	58,3				
1998	97,0	--	97,0	94,7	--	94,7				
1999	36,9	--	36,9	31,6	--	31,6				
2000	57,3	--	57,3	65,1	--	65,1				
2001	22,9	--	22,9	23,8	--	23,8				
2002	41,3	--	41,3	33,2	--	33,2				
2003	19,8	--	19,8	18,2	--	18,2				
2004	14,1	--	14,1	12,6	--	12,6				
2005	20,2	--	20,2	22,0	--	22,0				
2006	6,8	--	6,8	6,6	--	6,6				
2007	6,1	--	6,8	5,9	--	6,7				
2008	6,9	0,0	6,8	7,3	0,0	7,3				
2009	1,7	166,7	2,7	2,7	168,0	3,9				
2010	4,9	37,5	5,4	5,3	44,8	6,1				
2011	-0,4	63,6	1,0	-0,4	44,3	0,7				
2012	-4,5	11,1	-4,0	-3,8	10,7	-3,2				
2013	-5,7	0,0	-5,5	-5,2	7,1	-4,6				
2014	0,9	10,0	1,2	-0,8	7,2	-0,4				

Año	Una	Dos*	Tres	Cuatro* ¹	Cinco	Total	Una	Dos*	Tres	Cuatro* ¹	Cinco	Total
2015	--	--	--	--	--	-5,9	--	--	--	--	--	-5,4
2016	28,6	-2,8	200,0	-4,3	--	-0,9	77,1	-2,0	368,8	-1,7	--	1,4
2017	0,0	-4,6	22,2	0,0	0,0	-3,7	-11,8	-4,1	14,7	-4,0	0,0	-3,9
2018	44,4	-5,3	18,2	4,5	0,0	-3,2	56,0	-4,6	11,6	13,5	0,0	-1,7
2019	38,5	-0,8	0,0	-13,0	0,0	-0,2	16,2	-0,5	2,1	-15,5	0,0	-0,7
2020	27,8	-2,4	30,8	-5,0	100,0	0,0	30,1	-2,5	35,7	-4,9	66,7	0,3
2021	4,3	1,4	29,4	10,5	0,0	3,1	14,1	0,8	28,6	9,7	0,0	3,1
2022	20,8	-3,5	13,6	14,3	50,0	-0,2	17,3	-4,7	20,5	11,2	20,0	-1,0

Fuente: Turisme Comunitat Valenciana

Nota: Nueva categorización, consultar Decreto 184/2014, de 31 de octubre, del Consell (derogado por Decreto 10/2021, del Consell).

* Equivale a "estándar" de la anterior clasificación; *1 Equivale a "superior" de la anterior clasificación

Oferta turística municipal y comarcal 2022

ALBERGUES

Evolución de la oferta turística en la provincia de Castellón 1990-2022

Año	NÚMERO			PLAZAS		
	Estándar	Superior	Total	Estándar	Superior	Total
1996	6		6	318		318
1997	8		8	413		413
1998	10		10	467		467
1999	12		12	506		506
2000	11		11	464		464
2001	12		12	502		502
2002	14		14	602		602
2003	15		15	632		632
2004	17		17	661		661
2005	14		14	550		550
2006	15		15	579		579
2007	16		16	599		599
2008	16		16	599		599
2009	16		16	599		599
2010	16		16	619		619
2011	15		15	591		591
2012	16		16	660		660
2013	17		17	717		717
2014	17		17	713		713
2015	18		18	739		739
2016*	18		18	752		752
2017	19		19	787		787
2018	21		21	867		867
2019	21		21	867		867
2020	22		22	867		888
2021	21		21	842		842
2022	21		21	836		836

Fuente: Turisme Comunitat Valenciana

Oferta turística municipal y comarcal 2022

ALBERGUES

Evolución de la oferta turística en la provincia de Castellón 1990-2022. Tasa de variación interanual (%)

Año	NÚMERO			PLAZAS		
	Estándar	Superior	Total	Estándar	Superior	Total
1997	33,3	--	33,3	29,9	--	29,9
1998	25,0	--	25,0	13,1	--	13,1
1999	20,0	--	20,0	8,4	--	8,4
2000	-8,3	--	-8,3	-8,3	--	-8,3
2001	9,1	--	9,1	8,2	--	8,2
2002	16,7	--	16,7	19,9	--	19,9
2003	7,1	--	7,1	5,0	--	5,0
2004	13,3	--	13,3	4,6	--	4,6
2005	-17,6	--	-17,6	-16,8	--	-16,8
2006	7,1	--	7,1	5,3	--	5,3
2007	6,7	--	6,7	3,5	--	3,5
2008	0,0	--	0,0	0,0	--	0,0
2009	0,0	--	0,0	0,0	--	0,0
2010	0,0	--	0,0	3,3	--	3,3
2011	-6,3	--	-6,3	-4,5	--	-4,5
2012	6,7	--	6,7	11,7	--	11,7
2013	6,3	--	6,3	8,6	--	8,6
2014	0,0	--	0,0	-0,6	--	-0,6
2015	5,9	--	5,9	3,6	--	3,6
2016*	0,0	--	0,0	1,8	--	1,8
2017	5,6	--	5,6	4,7	--	4,7
2018	10,5	--	10,5	10,2	--	10,2
2019	0,0	--	0,0	0,0	--	0,0
2020	4,8	--	4,8	0,0	--	2,4
2021	-4,5	--	-4,5	-2,9	--	-5,2
2022	0,0	--	0,0	-0,7	--	-0,7

Fuente: Turisme Comunitat Valenciana

Nota: a partir de 2015 no se incluyen los albergues de ciudad o urbanos. La oferta de este grupo puede consultarse en el apartado *Principales Resultados*.

Oferta turística municipal y comarcal 2022

RESTAURANTES

Evolución de la oferta turística en la provincia de Castellón 1990-2022

Año	NÚMERO							PLAZAS*						
	Categorías							Categorías						
	Uno	Dos	Tres	Cuatro	Cinco	Six	Total	Uno	Dos	Tres	Cuatro	Cinco	Six	Total
1990	399	425	16	1	1		842	21.017	31.858	1.625	100	50		54.650
1991	435	442	16	1	1		895	23.281	33.211	1.625	100	50		58.267
1992	456	444	13	1	1		915	24.940	33.291	1.489	100	50		59.870
1993	552	450	16	8	1		1.027	30.670	34.221	1.711	520	50		67.172
1994	628	422	10	7			1.067	35.073	33.645	1.060	360			70.138
1995	688	411	10	2			1.111	38.853	33.618	1.060	170			73.701
1996	747	404	11	2			1.164	44.085	33.014	1.160	170			78.429
1997	782	412	11	2			1.207	46.407	34.012	1.160	170			81.749
1998	835	414	10	3			1.262	50.016	34.229	1.100	180			85.525
1999	892	419	10	3			1.324	53.119	34.935	1.100	180			89.334
2000	953	422	12	4			1.391	56.725	35.712	1.805	200			94.442
2001	978	400	12	4			1.394	58.623	35.063	1.863	200			95.749
2002	1.054	404	12	5			1.475	65.471	35.223	1.863	275			102.832
2003	1.125	410	12	6			1.553	72.236	35.568	1.863	296			109.963
2004	1.228	408	11	7			1.654	80.408	35.463	1.823	345			118.039
2005	1.296	411	11	8			1.726	85.759	36.540	1.823	401			124.523
2006	1.389	417	11	1			1.818	93.153	37.433	1.819	100			132.505
2007	1.465	411	11	1			1.888	98.351	37.277	1.819	100			137.547
2008	1.522	413	11	3			1.949	102.793	37.304	1.819	202			142.118
2009	1.480	415	12	3			1.910	99.610	37.608	2.086	202			139.506

Año	Tercera	Segunda	Primera	Total
2010	2.146	37	1	2.184
2011	2.018	51	6	2.075
2012	1.850	71	7	1.928
2013	1.829	80	9	1.918
2014	1.802	82	6	1.890
2015	1.668	82	3	1.753
2016	1.651	85	5	1.741
2017	1.641	90	4	1.735
2018	1.627	90	4	1.721
2019	1.626	92	4	1.722
2020	1.630	91	4	1.725
2021	1.633	92	4	1.729
2022	1.631	92	4	1.727

Fuente: Turisme Comunitat Valenciana

Nota: Nueva categorización, consultar Decreto 7/2009, del Consell. Los datos de este Anuario hacen mención a los establecimientos de restauración inscritos en el Registro de Turisme, inscripción que es de carácter voluntario, a través de declaración responsable.

* Se ha detectado en el Registro que en algunos restaurantes la oferta de plazas es cero

Oferta turística municipal y comarcal 2022

RESTAURANTES

Evolución de la oferta turística en la provincia de Castellón 1990-2022. Tasa de variación interanual (%)

Año	NÚMERO						Total	PLAZAS*						Total
	Categorías							Categorías						
	Uno	Dos	Tres	Cuatro	Cinco			Uno	Dos	Tres	Cuatro	Cinco		
1991	9,0	4,0	0,0	0,0	0,0	0,0	6,3	11	4	0	0	0	0	6,6
1992	4,8	0,5	-18,8	0,0	0,0	0,0	2,2	7	0	-8	0	0	0	2,8
1993	21,1	1,4	23,1	700,0	0,0	0,0	12,2	23	3	15	420	0	0	12,2
1994	13,8	-6,2	-37,5	-12,5	-100,0		3,9	14	-2	-38	-31	-100		4,4
1995	9,6	-2,6	0,0	-71,4	--		4,1	11	0	0	-53	--		5,1
1996	8,6	-1,7	10,0	0,0	--		4,8	13	-2	9	0	--		6,4
1997	4,7	2,0	0,0	0,0	--		3,7	5	3	0	0	--		4,2
1998	6,8	0,5	-9,1	50,0	--		4,6	8	1	-5	6	--		4,6
1999	6,8	1,2	0,0	0,0	--		4,9	6	2	0	0	--		4,5
2000	6,8	0,7	20,0	33,3	--		5,1	7	2	64	11	--		5,7
2001	2,6	-5,2	0,0	0,0	--		0,2	3	-2	3	0	--		1,4
2002	7,8	1,0	0,0	25,0	--		5,8	12	0	0	38	--		7,4
2003	6,7	1,5	0,0	20,0	--		5,3	10	1	0	8	--		6,9
2004	9,2	-0,5	-8,3	16,7	--		6,5	11	0	-2	17	--		7,3
2005	5,5	0,7	0,0	14,3	--		4,4	7	3	0	16	--		5,5
2006	7,2	1,5	0,0	-87,5	--		5,3	9	2	0	-75	--		6,4
2007	5,5	-1,4	0,0	0,0	--		3,9	6	0	0	0	--		3,8
2008	3,9	0,5	0,0	200,0	--		3,2	5	0	0	102	--		3,3
2009	-2,8	0,5	9,1	0,0	--		-2,0	-3	1	15	0	--		-1,8

Año	Tercera	Segunda	Primera	Total
2010	--	--	--	--
2011	-6,0	37,8	500,0	-5,0
2012	-8,3	39,2	16,7	-7,1
2013	-1,1	12,7	28,6	-0,5
2014	-1,5	2,5	-33,3	-1,5
2015	-7,4	0,0	-50,0	-7,2
2016	-1,0	3,7	66,7	-0,7
2017	-0,6	5,9	-20,0	-0,3
2018	-0,9	0,0	0,0	-0,8
2019	-0,1	2,2	0,0	0,1
2020	0,2	-1,1	0,0	0,2
2021	0,2	1,1	0,0	0,2
2022	-0,1	0,0	0,0	-0,1

Fuente: Turisme Comunitat Valenciana

Nota: Nueva categorización, consultar Decreto 7/2009, del Consell. Los datos de este Anuario hacen mención a los establecimientos de restauración inscritos en el Registro de Turisme, inscripción que es de carácter voluntario, a través de declaración responsable.

* Se ha detectado en el Registro que en algunos restaurantes la oferta de plazas es cero

Oferta turística municipal y comarcal 2022
AGENCIAS DE VIAJES

Evolución de la oferta turística en la provincia de Castellón 1990-2022

Año	CENTRALES				Total Centrales	SUCURSALES	TOTAL GENERAL
	Categorías						
	Mayorista	Mayor/minor	Minorista				
1990				14	14	18	32
1991				16	16	17	33
1992				14	14	18	32
1993				12	12	22	34
1994				14	14	21	35
1995				17	17	22	39
1996		1		19	20	26	46
1997		2		17	19	30	49
1998		3		21	24	32	56
1999		4		19	23	37	60
2000		5		19	24	41	65
2001		4		23	27	50	77
2002		4		24	28	52	80
2003		3		26	29	62	91
2004		4		30	34	52	86
2005		6		36	42	64	106
2006		6		41	47	69	116
2007		6		47	53	73	126
2008		9		46	55	76	132
2009	1	9		40	50	68	118
2010	1	10		49	60	60	120
2011	1	10		51	62	52	114
2012		10		52	62	45	107
2013		10		49	59	38	97
2014		12		49	61	34	95
2015		15		48	63	35	98
2016		16		49	65	35	100
2017		15		63	78	40	118
2018		20		66	86	35	121

Año	Oficinas principales	Establecimientos	Total
2019	77	35	112
2020	86	37	123
2021	93	37	130
2022	96	36	132

Fuente: Turisme Comunitat Valenciana

Oferta turística municipal y comarcal 2022

AGENCIAS DE VIAJES

Evolución de la oferta turística en la provincia de Castellón 1990-2022. Tasa de variación interanual (%)

Año	CENTRALES				Total Centrales	Total Sucursales	TOTAL GENERAL
	Categorías						
	Mayorista	Mayor/minor	Minorista				Total
1991	--	--		14,3	14,3	-5,6	3,1
1992	--	--		-12,5	-12,5	5,9	-3,0
1993	--	--		-14,3	-14,3	22,2	6,3
1994	--	--		16,7	16,7	-4,5	2,9
1995	--	--		21,4	21,4	4,8	11,4
1996	--	--		11,8	17,6	18,2	17,9
1997	--	100,0		-10,5	-5,0	15,4	6,5
1998	--	50,0		23,5	26,3	6,7	14,3
1999	--	33,3		-9,5	-4,2	15,6	7,1
2000	--	25,0		0,0	4,3	10,8	8,3
2001	--	-20,0		21,1	12,5	22,0	18,5
2002	--	0,0		4,3	3,7	4,0	3,9
2003	--	-25,0		8,3	3,6	19,2	13,8
2004	--	33,3		15,4	17,2	-16,1	-5,5
2005	--	50,0		20,0	23,5	23,1	23,3
2006	--	0,0		13,9	11,9	7,8	9,4
2007	--	0,0		14,6	12,8	5,8	8,6
2008	--	50,0		-2,1	3,8	4,1	4,8
2009	--	0,0		-13,0	-9,1	-10,5	-10,6
2010	0,0	11,1		22,5	20,0	-11,8	1,7
2011	0,0	0,0		4,1	3,3	-13,3	-5,0
2012	-100,0	0,0		2,0	0,0	-13,5	-6,1
2013	--	0,0		-5,8	-4,8	-15,6	-9,3
2014	--	20,0		0,0	3,4	-10,5	-2,1
2015	--	25,0		-2,0	3,3	2,9	3,2
2016	--	6,7		2,1	3,2	0,0	2,0
2017	--	-6,3		28,6	20,0	14,3	18,0
2018	--	33,3		4,8	10,3	-12,5	2,5

Año	Oficinas principales	Establecimientos	Total
2019		0,0	-7,4
2020	11,7	5,7	9,8
2021	8,1	0,0	5,7
2022	3,2	-2,7	1,5

Fuente: Turisme Comunitat Valenciana

El Decreto 10/2018, de 27 de julio, del Consejo, de aprobación del Reglamento de Agencias de Viajes de la Comunidad Valenciana, establece la denominación "oficinas principales" para las antiguas "cases centrales" y "establecimientos" para las antiguas "sucursales".

Oferta turística municipal y comarcal 2022

EMPRESAS DE TURISMO ACTIVO

Evolución de la oferta turística en la provincia de Castellón 2010-2022

NÚMERO	
Año	Única
2013	30
2014	36
2015	39
2016	52
2017	48
2018	56
2019	63
2020	66
2021	74
2022	78

Evolución de la oferta turística en la provincia de Castellón 2010-2022. Tasa de variación interanual (%)

NÚMERO	
Año	Única
2014	20,0
2015	8,3
2016	33,3
2017	-7,7
2018	16,7
2019	12,5
2020	4,8
2021	12,1
2022	5,4

Fuente: Turisme Comunitat Valenciana

EVOLUCIÓN DE LA OFERTA TURÍSTICA EN LA PROVINCIA DE VALENCIA 1990-2022

Hoteles
Hostales
Pensiones
Apartamentos
Campings
Casas Rurales
Albergues
Restaurantes
Agencias de Viajes
Empresas de Turismo Activo

Oferta turística municipal y comarcal 2022

HOTELES

Evolución de la oferta turística en la provincia de Valencia 1990-2022

Año	NÚMERO						PLAZAS					
	Estrellas						Estrellas					
	Una	Dos	Tres	Cuatro	Cinco	Total	Una	Dos	Tres	Cuatro	Cinco	Total
1990	18	17	22	7	2	66	1.159	1.142	4.844	1.967	684	9.796
1991	22	18	24	7	2	73	1.208	1.228	5.312	1.974	684	10.406
1992	21	22	24	8	2	77	1.166	1.401	5.212	2.044	684	10.507
1993	24	22	26	9	3	84	1.227	1.460	5.636	2.190	1.079	11.592
1994	24	29	30	10	3	96	1.125	1.510	6.012	2.394	1.073	12.114
1995	23	35	32	12	3	105	1.103	1.831	6.190	3.241	1.073	13.438
1996	25	36	32	14	3	110	1.187	1.793	6.233	4.317	1.073	14.603
1997	26	37	31	15	3	112	1.215	1.815	6.006	4.562	1.073	14.671
1998	24	40	31	15	3	113	1.096	1.944	6.009	4.561	1.073	14.683
1999	23	38	32	18	3	114	1.035	1.891	6.136	5.315	1.073	15.450
2000	25	39	37	19	3	123	1.024	1.960	6.928	5.408	1.073	16.393
2001	23	42	42	25	3	135	1.006	2.228	7.874	6.714	1.073	18.895
2002	24	44	46	28	3	145	1.166	2.305	8.139	7.767	1.073	20.450
2003	25	43	52	32	4	156	1.377	2.244	8.911	8.907	1.157	22.596
2004	26	48	61	35	4	174	1.397	2.333	10.180	9.261	1.255	24.426
2005	27	48	68	39	6	188	1.354	2.824	10.829	10.460	1.609	27.076
2006	29	48	70	42	7	196	1.408	2.835	11.210	11.148	2.119	28.720
2007	31	47	75	48	10	211	1.533	2.822	11.745	12.690	3.543	32.333
2008	32	50	76	51	10	219	1.493	3.078	11.684	13.287	2.992	32.534
2009	35	49	78	53	10	225	1.658	3.045	11.792	13.519	2.976	32.990
2010	35	51	85	57	9	237	1.658	3.124	12.027	14.190	2.756	33.755
2011	35	49	87	57	8	236	1.844	3.054	12.026	14.659	2.148	33.731
2012	37	50	88	58	7	240	1.956	3.068	12.178	14.700	1.596	33.498
2013	37	49	86	60	7	239	1.946	3.028	11.774	15.122	1.587	33.457
2014	37	51	84	61	7	240	1.946	3.106	11.546	15.386	1.587	33.571
2015	35	50	85	59	7	236	1.884	2.839	11.866	15.192	1.587	33.368
2016	33	54	86	62	7	242	1.748	3.199	11.530	15.973	1.587	34.037
2017	32	58	86	63	7	246	1.663	3.137	11.629	16.299	1.587	34.315
2018	31	59	87	65	7	249	1.625	3.160	11.794	16.455	1.587	34.621
2019	34	59	90	68	8	259	1.669	3.027	11.964	16.762	1.649	35.071
2020	33	61	94	69	8	265	1.654	3.023	12.277	16.946	1.649	35.549
2021	38	63	95	69	9	274	1.876	3.838	12.431	16.947	2.033	37.125
2022	35	68	87	75	9	274	1.753	4.022	11.438	17.485	2.033	36.731

Fuente: Turisme Comunitat Valenciana

Oferta turística municipal y comarcal 2022

HOTELES

Evolución de la oferta turística en la provincia de Valencia 1990-2022. Tasa de variación interanual (%)

Año	NÚMERO						PLAZAS					
	Estrellas						Estrellas					
	Una	Dos	Tres	Cuatro	Cinco	Total	Una	Dos	Tres	Cuatro	Cinco	Total
1991	22,2	5,9	9,1	0,0	0,0	10,6	4,2	7,5	9,7	0,4	0,0	6,2
1992	-4,5	22,2	0,0	14,3	0,0	5,5	-3,5	14,1	-1,9	3,5	0,0	1,0
1993	14,3	0,0	8,3	12,5	50,0	9,1	5,2	4,2	8,1	7,1	57,7	10,3
1994	0,0	31,8	15,4	11,1	0,0	14,3	-8,3	3,4	6,7	9,3	-0,6	4,5
1995	-4,2	20,7	6,7	20,0	0,0	9,4	-2,0	21,3	3,0	35,4	0,0	10,9
1996	8,7	2,9	0,0	16,7	0,0	4,8	7,6	-2,1	0,7	33,2	0,0	8,7
1997	4,0	2,8	-3,1	7,1	0,0	1,8	2,4	1,2	-3,6	5,7	0,0	0,5
1998	-7,7	8,1	0,0	0,0	0,0	0,9	-9,8	7,1	0,0	0,0	0,0	0,1
1999	-4,2	-5,0	3,2	20,0	0,0	0,9	-5,6	-2,7	2,1	16,5	0,0	5,2
2000	8,7	2,6	15,6	5,6	0,0	7,9	-1,1	3,6	12,9	1,7	0,0	6,1
2001	-8,0	7,7	13,5	31,6	0,0	9,8	-1,8	13,7	13,7	24,1	0,0	15,3
2002	4,3	4,8	9,5	12,0	0,0	7,4	15,9	3,5	3,4	15,7	0,0	8,2
2003	4,2	-2,3	13,0	14,3	33,3	7,6	18,1	-2,6	9,5	14,7	7,8	10,5
2004	4,0	11,6	17,3	9,4	0,0	11,5	1,5	4,0	14,2	4,0	8,5	8,1
2005	3,8	0,0	11,5	11,4	50,0	8,0	-3,1	21,0	6,4	12,9	28,2	10,8
2006	7,4	0,0	2,9	7,7	16,7	4,3	4,0	0,4	3,5	6,6	31,7	6,1
2007	6,9	-2,1	7,1	14,3	42,9	7,7	8,9	-0,5	4,8	13,8	67,2	12,6
2008	3,2	6,4	1,3	6,3	0,0	3,8	-2,6	9,1	-0,5	4,7	-15,6	0,6
2009	9,4	-2,0	2,6	3,9	0,0	2,7	11,1	-1,1	0,9	1,7	-0,5	1,4
2010	0,0	4,1	9,0	7,5	-10,0	5,3	0,0	2,6	2,0	5,0	-7,4	2,3
2011	0,0	-3,9	2,4	0,0	-11,1	-0,4	11,2	-2,2	0,0	3,3	-22,1	-0,1
2012	5,7	2,0	1,1	1,8	-12,5	1,7	6,1	0,5	1,3	0,3	-25,7	-0,7
2013	0,0	-2,0	-2,3	3,4	0,0	-0,4	-0,5	-1,3	-3,3	2,9	-0,6	-0,1
2014	0,0	4,1	-2,3	1,7	0,0	0,4	0,0	2,6	-1,9	1,7	0,0	0,3
2015	-5,4	-2,0	1,2	-3,3	0,0	-1,7	-3,2	-8,6	2,8	-1,3	0,0	-0,6
2016	-5,7	8,0	1,2	5,1	0,0	2,5	-7,2	12,7	-2,8	5,1	0,0	2,0
2017	-3,0	7,4	0,0	1,6	0,0	1,7	-4,9	-1,9	0,9	2,0	0,0	0,8
2018	-3,1	1,7	1,2	3,2	0,0	1,2	-2,3	0,7	1,4	1,0	0,0	0,9
2019	9,7	0,0	3,4	4,6	14,3	4,0	2,7	-4,2	1,4	1,9	3,9	1,3
2020	-2,9	3,4	4,4	1,5	0,0	2,3	-0,9	-0,1	2,6	1,1	0,0	1,4
2021	15,2	3,3	1,1	0,0	12,5	3,4	13,4	27,0	1,3	0,0	23,3	4,4
2022	-7,9	7,9	-8,4	8,7	0,0	0,0	-6,6	4,8	-8,0	3,2	0,0	-1,1

Fuente: Turisme Comunitat Valenciana

Oferta turística municipal y comarcal 2022

HOSTALES

Evolución de la oferta turística en la provincia de Valencia 1990-2022

Año	NÚMERO				PLAZAS			
	Estrellas				Estrellas			
	Una	Dos	Tres	Total	Una	Dos	Tres	Total
1990	73	37	5	115	2.034	1.569	349	3.952
1991	68	29	5	102	1.864	1.307	349	3.520
1992	65	28	4	97	1.823	1.267	292	3.382
1993	57	28	4	89	1.648	1.258	292	3.198
1994	56	27	4	87	1.630	1.223	292	3.145
1995	45	21	3	69	1.292	913	217	2.422
1996	39	19	2	60	1.055	767	167	1.989
1997	33	19	2	54	875	757	167	1.799
1998	34	19	2	55	880	696	167	1.743
1999	38	19	2	59	1.021	696	167	1.884
2000	40	19	2	61	1.079	689	167	1.935
2001	36	20	2	58	997	711	167	1.875
2002	34	22	2	58	922	753	167	1.842
2003	37	19	2	58	1.023	628	173	1.824
2004	38	18	2	58	1.074	609	173	1.856
2005	40	19	2	61	1.102	729	173	2.004
2006	39	18	1	58	1.093	695	64	1.852
2007	38	16	1	55	1.071	657	64	1.792
2008	41	15	1	57	1.186	606	64	1.856
2009	43	15	1	59	1.288	626	64	1.978
2010	45	16	1	62	1.350	644	64	2.058
2011	47	14	1	62	1.386	611	64	2.061
2012	49	14	1	64	1.445	611	64	2.120
2013	50	14	1	65	1.573	597	64	2.234
2014	50	15	1	66	1.453	703	64	2.220

Año	NÚMERO	PLAZAS
	Única	Única
2015	67	2.412
2016	65	2.329
2017	69	2.436
2018	69	2.324
2019	68	2.303
2020	69	2.291
2021	70	2.319
2022	67	2.278

Fuente: Turisme Comunitat Valenciana

Nota: Nueva categorización, consultar Decreto 75/2015, de 15 de mayo, del Consell (derogado por Decreto 10/2021, del Consell)

Oferta turística municipal y comarcal 2022

HOSTALES

Evolución de la oferta turística en la provincia de Valencia 1990-2022. Tasa de variación interanual (%)

Año	NÚMERO				PLAZAS			
	Estrellas				Estrellas			
	Una	Dos	Tres	Total	Una	Dos	Tres	Total
1991	-6,8	-21,6	0,0	-11,3	-8,4	-16,7	0,0	-10,9
1992	-4,4	-3,4	-20,0	-4,9	-2,2	-3,1	-16,3	-3,9
1993	-12,3	0,0	0,0	-8,2	-9,6	-0,7	0,0	-5,4
1994	-1,8	-3,6	0,0	-2,2	-1,1	-2,8	0,0	-1,7
1995	-19,6	-22,2	-25,0	-20,7	-20,7	-25,3	-25,7	-23,0
1996	-13,3	-9,5	-33,3	-13,0	-18,3	-16,0	-23,0	-17,9
1997	-15,4	0,0	0,0	-10,0	-17,1	-1,3	0,0	-9,6
1998	3,0	0,0	0,0	1,9	0,6	-8,1	0,0	-3,1
1999	11,8	0,0	0,0	7,3	16,0	0,0	0,0	8,1
2000	5,3	0,0	0,0	3,4	5,7	-1,0	0,0	2,7
2001	-10,0	5,3	0,0	-4,9	-7,6	3,2	0,0	-3,1
2002	-5,6	10,0	0,0	0,0	-7,5	5,9	0,0	-1,8
2003	8,8	-13,6	0,0	0,0	11,0	-16,6	3,6	-1,0
2004	2,7	-5,3	0,0	0,0	5,0	-3,0	0,0	1,8
2005	5,3	5,6	0,0	5,2	2,6	19,7	0,0	8,0
2006	-2,5	-5,3	-50,0	-4,9	-0,8	-4,7	-63,0	-7,6
2007	-2,6	-11,1	0,0	-5,2	-2,0	-5,5	0,0	-3,2
2008	7,9	-6,3	0,0	3,6	10,7	-7,8	0,0	3,6
2009	4,9	0,0	0,0	3,5	8,6	3,3	0,0	6,6
2010	4,7	6,7	0,0	5,1	4,8	2,9	0,0	4,0
2011	4,4	-12,5	0,0	0,0	2,7	-5,1	0,0	0,1
2012	4,3	0,0	0,0	3,2	4,3	0,0	0,0	2,9
2013	2,0	0,0	0,0	1,6	8,9	-2,3	0,0	5,4
2014	0,0	7,1	0,0	1,5	-7,6	17,8	0,0	-0,6

Año	NÚMERO	PLAZAS
	Única	Única
2015	1,5	8,6
2016	-3,0	-3,4
2017	6,2	4,6
2018	0,0	-4,6
2019	-1,4	-0,9
2020	1,5	-0,5
2021	1,4	1,2
2022	-4,3	-1,8

Fuente: Turisme Comunitat Valenciana

Nota: Nueva categorización, consultar Decreto 75/2015, de 15 de mayo, del Consell (derogado por Decreto 10/2021, del Consell)

Oferta turística municipal y comarcal 2022

PENSIONES

Evolución de la oferta turística en la provincia de Valencia 2010-2022

Año	NÚMERO	PLAZAS	HABITACIONES
	Única	Única	Única
2010	108	2.279	1.275
2011	105	2.247	1.251
2012	104	2.220	1.230
2013	106	2.274	1.258
2014	113	2.387	1.315
2015	106	2.255	1.225
2016	108	2.293	1.244
2017	112	2.387	1.289
2018	117	2.441	1.312
2019	129	2.654	1.419
2020	129	2.707	1.439
2021	138	2.817	1.497
2022	137	2.740	1.451

Evolución de la oferta turística en la provincia de Valencia 2010-2022. Tasa de variación interanual (%)

Año	NÚMERO	PLAZAS	HABITACIONES
	Única	Única	Única
2010	--	--	--
2011	-2,8	-1,4	-1,9
2012	-1,0	-1,2	-1,7
2013	1,9	2,4	2,3
2014	6,6	5,0	4,5
2015	-6,2	-5,5	-6,8
2016	1,9	1,7	1,6
2017	3,7	4,1	3,6
2018	4,5	2,3	1,8
2019	10,3	8,7	8,2
2020	0,0	2,0	1,4
2021	7,0	4,1	4,0
2022	-0,7	-2,7	-3,1

Fuente: Turisme Comunitat Valenciana

Oferta turística municipal y comarcal 2022

APARTAMENTOS

Evolución de la oferta turística en la provincia de Valencia 1995-2022

Año	NÚMERO				PLAZAS			
	Categorías			Total	Categorías			Total
	Estándar	Primera	Superior		Estándar	Primera	Superior	
1995	3.590	1		3.591	19.190	2		19.192
1996	3.830	1		3.831	20.588	2		20.590
1997	4.207	16		4.223	22.751	59		22.810
1998	4.797	16		4.813	25.626	59		25.685
1999	3.994	147		4.141	20.943	850		21.793
2000	4.313	152		4.465	22.438	870		23.308
2001	4.233	172		4.405	22.136	1.022		23.158
2002	4.331	318		4.649	22.421	2.100		24.521
2003	4.441	340	1	4.782	22.857	2.268	12	25.137
2004	4.448	342	1	4.791	22.720	2.275	12	25.007
2005	4.343	356	3	4.702	21.836	2.332	32	24.200
2006	4.317	372	3	4.692	21.375	2.388	32	23.795
2007	4.430	375	2	4.807	21.835	2.414	20	24.269
2008	4.578	377	2	4.957	22.373	2.427	20	24.820
2009	4.767	408	2	5.177	22.978	2.545	20	25.543
2010	4.861	444	4	5.309	23.542	2.677	32	26.251
2011	4.870	447	14	5.331	24.928	2.750	101	27.779
2012	5.095	388	26	5.509	25.936	2.271	169	28.376
2013	5.623	97	28	5.748	28.886	468	172	29.526
2014	6.088	124	32	6.244	31.262	598	195	32.055
2015	6.685	125	32	6.842	34.473	606	195	35.274
2016	9.141	144	38	9.323	46.470	717	234	47.421
2017	11.849	142	46	12.037	59.930	722	288	60.940
2018	14.950	174	37	15.161	75.584	921	239	76.744
2019	15.016	197	53	15.266	76.558	1.039	347	77.944
2020	15.223	209	58	15.490	77.970	1.111	385	79.466
2021	15.326	211	64	15.601	79.036	1.126	438	80.600
2022	14.803	203	79	15.085	76.259	1.073	568	77.900

Fuente: Turisme Comunitat Valenciana

Oferta turística municipal y comarcal 2022

APARTAMENTOS

Evolución de la oferta turística en la provincia de Valencia 1995-2022. Tasa de variación interanual (%)

Año	NÚMERO				PLAZAS			
	Categorías				Categorías			
	Estándar	Primera	Superior	Total	Estándar	Primera	Superior	Total
1996	6,7	0,0	--	6,7	7,3	0,0	--	7,3
1997	9,8	1.500,0	--	10,2	10,5	2.850,0	--	10,8
1998	14,0	0,0	--	14,0	12,6	0,0	--	12,6
1999	-16,7	818,8	--	-14,0	-18,3	1.340,7	--	-15,2
2000	8,0	3,4	--	7,8	7,1	2,4	--	7,0
2001	-1,9	13,2	--	-1,3	-1,3	17,5	--	-0,6
2002	2,3	84,9	--	5,5	1,3	105,5	--	5,9
2003	2,5	6,9	--	2,9	1,9	8,0	--	2,5
2004	0,2	0,6	0,0	0,2	-0,6	0,3	0,0	-0,5
2005	-2,4	4,1	200,0	-1,9	-3,9	2,5	166,7	-3,2
2006	-0,6	4,5	0,0	-0,2	-2,1	2,4	0,0	-1,7
2007	2,6	0,8	-33,3	2,5	2,2	1,1	-37,5	2,0
2008	3,3	0,5	0,0	3,1	2,5	0,5	0,0	2,3
2009	4,1	8,2	0,0	4,4	2,7	4,9	0,0	2,9
2010	2,0	8,8	100,0	2,5	2,5	5,2	60,0	2,8
2011	0,2	0,7	250,0	0,4	5,9	2,7	215,6	5,8
2012	4,6	-13,2	85,7	3,3	4,0	-17,4	67,3	2,1
2013	10,4	-75,0	7,7	4,3	11,4	-79,4	1,8	4,1
2014	8,3	27,8	14,3	8,6	8,2	27,8	13,4	8,6
2015	9,8	0,8	0,0	9,6	10,3	1,3	0,0	10,0
2016	36,7	15,2	18,8	36,3	34,8	18,3	20,0	34,4
2017	29,6	-1,4	21,1	29,1	29,0	0,7	23,1	28,5
2018	26,2	22,5	-19,6	26,0	26,1	27,6	-17,0	25,9
2019	0,4	13,2	43,2	0,7	1,3	12,8	45,2	1,6
2020	1,4	6,1	9,4	1,5	1,8	6,9	11,0	2,0
2021	0,7	1,0	10,3	0,7	1,4	1,4	13,8	1,4
2022	-3,4	-3,8	23,4	-3,3	-3,5	-4,7	29,7	-3,3

Fuente: Turisme Comunitat Valenciana

Oferta turística municipal y comarcal 2022

CAMPINGS

Evolución de la oferta turística en la provincia de Valencia 1990-2022

Año	NÚMERO				PLAZAS			
	Categorías				Categorías			
	Segunda	Primera	Gran Confort	Total	Segunda	Primera	Gran Confort	Total
1990	27	6		33	11.579	5.614		17.193
1991	27	6		33	12.003	5.066		17.069
1992	27	6		33	12.258	5.066		17.324
1993	26	6		32	11.620	5.066		16.686
1994	27	7		34	12.005	5.204		17.209
1995	29	6		35	13.519	4.652		18.171
1996	29	6		35	14.012	4.652		18.664
1997	28	7		35	13.306	5.341		18.647
1998	29	8		37	13.504	5.539		19.043
1999	26	7		33	13.045	4.098		17.143
2000	25	7		32	12.398	4.098		16.496
2001	27	6		33	14.667	3.041		17.708
2002	28	7		35	15.535	3.435		18.970
2003	29	8		37	16.279	3.784		20.063
2004	29	8		37	16.279	3.784		20.063
2005	29	8		37	16.802	3.784		20.586
2006	28	8		36	16.149	3.784		19.933
2007	28	8		36	15.470	3.784		19.254
2008	28	8		36	16.305	3.745		20.050
2009	27	8		35	15.683	4.145		19.828
2010	27	8		35	15.478	4.145		19.623
2011	26	8		34	15.612	4.105		19.717
2012	26	8		34	15.261	4.105		19.366
2013	27	8		35	15.501	4.105		19.606
2014	29	8		37	15.696	4.105		19.801

Año	Una	Dos	Tres*	Cuatro* ¹	Cinco* ²	Total	Una	Dos	Tres*	Cuatro* ¹	Cinco* ²	Total
2015	1		29	8		38	84		15.687	4.105		19.876
2016	1		29	8		38	84		15.696	4.105		19.885
2017	1		29	8		38	84		15.696	4.105		19.885
2018	1		29	8		38	84		15.480	4.105		19.669
2019	3		27	8		38	506		15.306	4.105		19.917
2020	3	2	27	8		40	506	378	15.300	4.258		20.442
2021	3	4	26	8	-	41	506	578	15.228	4.258	-	20.570
2022	4	5	26	8	-	43	641	680	15.228	4.258	-	20.807

Fuente: Turisme Comunitat Valenciana

Nota: Nueva categorización, consultar Decreto 6/2015, de 23 de enero, del Consell (derogado por Decreto 10/2021, del Consell).

* Equivale a "segunda categoría" de la anterior clasificación; *1 Equivale en "primera categoría" de la anterior clasificación; *2 Equivale a "gran confort" de la anterior clasificación

Oferta turística municipal y comarcal 2022

CAMPINGS

Evolución de la oferta turística en la provincia de Valencia 1990-2022. Tasa de variación interanual (%)

Año	NÚMERO				PLAZAS			
	Categorías				Categorías			
	Segunda	Primera	Gran Confort	Total	Segunda	Primera	Gran Confort	Total
1991	0,0	0,0	--	0,0	3,7	-9,8	--	-0,7
1992	0,0	0,0	--	0,0	2,1	0,0	--	1,5
1993	-3,7	0,0	--	-3,0	-5,2	0,0	--	-3,7
1994	3,8	16,7	--	6,3	3,3	2,7	--	3,1
1995	7,4	-14,3	--	2,9	12,6	-10,6	--	5,6
1996	0,0	0,0	--	0,0	3,6	0,0	--	2,7
1997	-3,4	16,7	--	0,0	-5,0	14,8	--	-0,1
1998	3,6	14,3	--	5,7	1,5	3,7	--	2,1
1999	-10,3	-12,5	--	-10,8	-3,4	-26,0	--	-10,0
2000	-3,8	0,0	--	-3,0	-5,0	0,0	--	-3,8
2001	8,0	-14,3	--	3,1	18,3	-25,8	--	7,3
2002	3,7	16,7	--	6,1	5,9	13,0	--	7,1
2003	3,6	14,3	--	5,7	4,8	10,2	--	5,8
2004	0,0	0,0	--	0,0	0,0	0,0	--	0,0
2005	0,0	0,0	--	0,0	3,2	0,0	--	2,6
2006	-3,4	0,0	--	-2,7	-3,9	0,0	--	-3,2
2007	0,0	0,0	--	0,0	-4,2	0,0	--	-3,4
2008	0,0	0,0	--	0,0	5,4	-1,0	--	4,1
2009	-3,6	0,0	--	-2,8	-3,8	10,7	--	-1,1
2010	0,0	0,0	--	0,0	-1,3	0,0	--	-1,0
2011	-3,7	0,0	--	-2,9	0,9	-1,0	--	0,5
2012	0,0	0,0	--	0,0	-2,2	0,0	--	-1,8
2013	3,8	0,0	--	2,9	1,6	0,0	--	1,2
2014	7,4	0,0	--	5,7	1,3	0,0	--	1,0

Año	Una	Dos	Tres*	Cuatro* ¹	Cinco* ²	Total	Una	Dos	Tres*	Cuatro* ¹	Cinco* ²	Total
2015	--	--	--	--	--	2,7	--	--	--	--	--	0,4
2016	0,0	--	0,0	0,0	--	0,0	0,0	--	0,1	0,0	--	0,0
2017	0,0	--	0,0	0,0	--	0,0	--	0,0	0,0	0,0	--	0,0
2018	0,0	--	0,0	0,0	--	0,0	--	0,0	-1,4	0,0	--	-1,1
2019	200,0	--	-6,9	0,0	--	0,0	--	502,4	--	-1,1	0,0	1,3
2020	0,0	--	0,0	0,0	--	5,3	--	0,0	--	0,0	3,7	2,6
2021	0,0	--	-3,7	0,0	--	2,5	--	0,0	--	-0,5	0,0	0,6
2022	33,3	--	0,0	0,0	--	4,9	--	26,7	--	0,0	0,0	1,2

Fuente: Turisme Comunitat Valenciana

Nota: Nueva categorización, consultar Decreto 6/2015, de 23 de enero, del Consell (derogado por Decreto 10/2021, del Consell).

* Equivale a "segunda categoría" de la anterior clasificación; *1 Equivale en "primera categoría" de la anterior clasificación; *2 Equivale a "gran confort" de la anterior clasificación

Oferta turística municipal y comarcal 2022

CASAS RURALES

Evolución de la oferta turística en la provincia de Valencia 1990-2022

Año	NÚMERO			PLAZAS		
	Categorías			Categorías		
	Estándar	Superior	Total	Estándar	Superior	Total
1996	3		3	17		17
1997	7		7	65		65
1998	18		18	142		142
1999	31		31	248		248
2000	53		53	443		443
2001	88		88	698		698
2002	131		131	992		992
2003	163		163	1.258		1.258
2004	198		198	1.423		1.423
2005	240		240	1.713		1.713
2006	251		251	1.805		1.805
2007	274	1	275	2.021	13	2.034
2008	298	2	300	2.181	29	2.210
2009	307	2	309	2.233	29	2.262
2010	317	4	321	2.357	57	2.414
2011	317	6	323	2.374	73	2.447
2012	312	7	319	2.341	90	2.431
2013	312	8	320	2.368	99	2.467
2014	314	10	324	2.388	108	2.496

Año	Una	Dos*	Tres	Cuatro* ¹	Cinco	Total	Una	Dos*	Tres	Cuatro* ¹	Cinco	Total
2015	2	309	2	11	2	326	20	2.358	22	117	26	2.543
2016	6	303	4	10	2	325	54	2.311	38	118	26	2.547
2017	15	299	6	11	2	333	109	2.313	52	126	26	2.626
2018	26	300	10	12	2	350	204	2.325	86	130	26	2.771
2019	39	300	10	11	3	363	286	2333	86	123	32	2860
2020	47	298	17	12	1	375	352	2332	134	132	13	2963
2021	58	293	14	14	1	380	430	2295	120	145	13	3003
2022	61	288	14	16	1	380	457	2248	120	163	13	3001

Fuente: Turisme Comunitat Valenciana

Nota: Nueva categorización, consultar Decreto 184/2014, de 31 de octubre, del Consell (derogado por Decreto 10/2021, del Consell).

* Equivale a "estándar" de la anterior clasificación; *1 Equivale a "superior" de la anterior clasificación

Oferta turística municipal y comarcal 2022

CASAS RURALES

Evolución de la oferta turística en la provincia de Valencia 1990-2022. Tasa de variación interanual (%)

Año	NÚMERO			PLAZAS								
	Categorías			Categorías								
	Estándar	Superior	Total	Estándar	Superior	Total						
1997	133,3	--	133,3	282,4	--	282,4						
1998	157,1	--	157,1	118,5	--	118,5						
1999	72,2	--	72,2	74,6	--	74,6						
2000	71,0	--	71,0	78,6	--	78,6						
2001	66,0	--	66,0	57,6	--	57,6						
2002	48,9	--	48,9	42,1	--	42,1						
2003	24,4	--	24,4	26,8	--	26,8						
2004	21,5	--	21,5	13,1	--	13,1						
2005	21,2	--	21,2	20,4	--	20,4						
2006	4,6	--	4,6	5,4	--	5,4						
2007	9,2	--	9,6	12,0	--	12,7						
2008	8,8	100,0	9,1	7,9	123,1	8,7						
2009	3,0	0,0	3,0	2,4	0,0	2,4						
2010	3,3	100,0	3,9	5,6	96,6	6,7						
2011	0,0	50,0	0,6	0,7	28,1	1,4						
2012	-1,6	16,7	-1,2	-1,4	23,3	-0,7						
2013	0,0	14,3	0,3	1,2	10,0	1,5						
2014	0,6	25,0	1,3	0,8	9,1	1,2						
Año	Una	Dos*	Tres	Cuatro* ¹	Cinco	Total	Una	Dos*	Tres	Cuatro* ¹	Cinco	Total
2015	--	--	--	--	--	0,6	--	--	--	--	--	1,9
2016	200,0	-1,9	100,0	-9,1	0,0	-0,3	170,0	-2,0	72,7	0,9	0,0	0,2
2017	150,0	-1,3	50,0	10,0	0,0	2,5	101,9	0,1	36,8	6,8	0,0	3,1
2018	73,3	0,3	66,7	9,1	0,0	5,1	87,2	0,5	65,4	3,2	0,0	5,5
2019	50,0	0,0	0,0	-8,3	50,0	3,7	40,2	0,3	0,0	-5,4	23,1	3,2
2020	20,5	-0,7	70,0	9,1	-66,7	3,3	23,1	0,0	55,8	7,3	-59,4	3,6
2021	23,4	-1,7	-17,6	16,7	0,0	1,3	22,2	-1,6	-10,4	9,8	0,0	1,3
2022	5,2	-1,7	0,0	14,3	0,0	0,0	6,3	-2,0	0,0	12,4	0,0	-0,1

Fuente: Turisme Comunitat Valenciana

Nota: Nueva categorización, consultar Decreto 184/2014, de 31 de octubre, del Consell (derogado por Decreto 10/2021, del Consell).

* Equivale a "estándar" de la anterior clasificación; *1 Equivale a "superior" de la anterior clasificación

Oferta turística municipal y comarcal 2022

ALBERGUES

Evolución de la oferta turística en la provincia de Valencia 1990-2022

Año	NÚMERO			PLAZAS		
	Estándar	Superior	Total	Estándar	Superior	Total
1996	1		1	32		32
1997	2		2	44		44
1998	4		4	362		362
1999	4		4	398		398
2000	7		7	521		521
2001	10		10	689		689
2002	13		13	845		845
2003	19		19	1.124		1.124
2004	19		19	1.124		1.124
2005	20		20	1.172		1.172
2006	20		20	1.198		1.198
2007	19		19	1.168		1.168
2008	18		18	1.192		1.192
2009	19		19	1.216		1.216
2010	21		21	1.335		1.335
2011	23		23	1.472		1.472
2012	24		24	1.503		1.503
2013	24		24	1.523		1.523
2014	26		26	1.669		1.669
2015	27	1	28	1.774	26	1.800
2016*	26		26	1.605		1.605
2017	28		28	1.665		1.665
2018	28		28	1.671		1.671
2019	28		28	1.671		1.671
2020	28		28	1.671		1.671
2021	28		28	1.671		1.671
2022	28		28	1.671		1.671

Fuente: Turisme Comunitat Valenciana

Oferta turística municipal y comarcal 2022

ALBERGUES

Evolución de la oferta turística en la provincia de Valencia 1990-2022. Tasa de variación interanual (%)

Año	NÚMERO			PLAZAS		
	Estándar	Superior	Total	Estándar	Superior	Total
1997	100,0	--	100,0	37,5	--	37,5
1998	100,0	--	100,0	722,7	--	722,7
1999	0,0	--	0,0	9,9	--	9,9
2000	75,0	--	75,0	30,9	--	30,9
2001	42,9	--	42,9	32,2	--	32,2
2002	30,0	--	30,0	22,6	--	22,6
2003	46,2	--	46,2	33,0	--	33,0
2004	0,0	--	0,0	0,0	--	0,0
2005	5,3	--	5,3	4,3	--	4,3
2006	0,0	--	0,0	2,2	--	2,2
2007	-5,0	--	-5,0	-2,5	--	-2,5
2008	-5,3	--	-5,3	2,1	--	2,1
2009	5,6	--	5,6	2,0	--	2,0
2010	10,5	--	10,5	9,8	--	9,8
2011	9,5	--	9,5	10,3	--	10,3
2012	4,3	--	4,3	2,1	--	2,1
2013	0,0	--	0,0	1,3	--	1,3
2014	8,3	--	8,3	9,6	--	9,6
2015	3,8	--	7,7	6,3	--	7,8
2016*	-3,7	-100,0	-7,1	-9,5	-100,0	-10,8
2017	7,7	--	7,7	3,7	--	3,7
2018	0,0	--	0,0	0,4	--	0,4
2019	0,0	--	0,0	0,0	--	0,0
2020	0,0	--	0,0	0,0	--	0,0
2021	0,0	--	0,0	0,0	--	0,0
2022	0,0	--	0,0	0,0	--	0,0

Fuente: Turisme Comunitat Valenciana

Nota: a partir de 2015 no se incluyen los albergues de ciudad o urbanos. La oferta de este grupo puede consultarse en el apartado *Principales Resultados*.

Oferta turística municipal y comarcal 2022

RESTAURANTES

Evolución de la oferta turística en la provincia de Valencia 1990-2022

Año	NÚMERO						PLAZAS*					
	Categorías						Categorías					
	Uno	Dos	Tres	Cuatro	Cinco	Total	Uno	Dos	Tres	Cuatro	Cinco	Total
1990	1.093	1.159	11	3		2.266	53.568	95.479	1.051	290		150.388
1991	1.166	1.185	11	3		2.365	57.473	96.141	1.051	290		154.955
1992	1.197	1.211	11	3		2.422	60.128	99.686	853	290		160.957
1993	1.329	1.280	8	1		2.618	68.212	111.501	599	110		180.422
1994	1.429	1.292	9	1		2.731	75.666	114.991	839	110		191.606
1995	1.582	1.324	9	1		2.916	85.325	119.371	839	110		205.645
1996	1.715	1.323	9	1		3.048	94.619	121.172	911	110		216.812
1997	1.867	1.317	9	2		3.195	106.139	121.605	911	160		228.815
1998	1.995	1.362	10	1		3.368	114.222	126.044	1.071	110		241.447
1999	2.120	1.371	10	1		3.502	121.805	128.178	1.071	110		251.164
2000	2.259	1.393	12	1		3.665	131.343	130.894	1.261	110		263.608
2001	2.390	1.415	13	1		3.819	141.110	132.993	1.463	110		275.676
2002	2.521	1.457	17	2		3.997	151.182	137.547	1.858	200		290.787
2003	2.629	1.478	22	3		4.132	160.093	139.663	2.344	320		302.420
2004	2.666	1.408	26	4		4.104	165.256	134.602	3.108	386		303.352
2005	2.812	1.427	28	5	1	4.273	174.709	136.009	3.312	460	82	314.572
2006	2.955	1.455	28	4	1	4.443	185.980	139.180	3.312	386	82	328.940
2007	3.086	1.485	34	4	1	4.610	194.423	141.858	5.013	386	82	341.762
2008	3.263	1.510	36	4	1	4.814	205.541	144.821	5.198	386	82	356.028
2009	3.244	1.630	37	4	1	4.916	204.564	145.696	5.198	386	82	355.926

Año	Tercera	Segunda	Primera	Total
2010	5.962	78	19	6.059
2011	5.925	155	48	6.128
2012	5.972	188	51	6.211
2013	5.966	211	54	6.231
2014	5.915	221	55	6.191
2015	5.890	239	55	6.184
2016	5.886	255	59	6.200
2017	5.912	262	61	6.235
2018	5.939	278	69	6.286
2019	5.942	278	69	6.289
2020	6.000	291	93	6.384
2021	6.022	294	95	6.411
2022	6.036	294	100	6.430

Fuente: Turisme Comunitat Valenciana

Nota: Nueva categorización, consultar Decreto 7/2009, del Consell. Los datos de este Anuario hacen mención a los establecimientos de restauración inscritos en el Registro de Turisme, inscripción que es de carácter voluntario, a través de declaración responsable.

* Se ha detectado en el Registro que en algunos restaurantes la oferta de plazas es cero

Oferta turística municipal y comarcal 2022

RESTAURANTES

Evolución de la oferta turística en la provincia de Valencia 1990-2022. Tasa de variación interanual (%)

Año	NÚMERO						Total	PLAZAS*						Total
	Categorías							Categorías						
	Uno	Dos	Tres	Cuatro	Cinco	--		Uno	Dos	Tres	Cuatro	Cinco	--	
1991	6,7	2,2	0,0	0,0	--	4,4	7,3	0,7	0,0	0,0	--	3,0		
1992	2,7	2,2	0,0	0,0	--	2,4	4,6	3,7	-18,8	0,0	--	3,9		
1993	11,0	5,7	-27,3	-66,7	--	8,1	13,4	11,9	-29,8	-62,1	--	12,1		
1994	7,5	0,9	12,5	0,0	--	4,3	10,9	3,1	40,1	0,0	--	6,2		
1995	10,7	2,5	0,0	0,0	--	6,8	12,8	3,8	0,0	0,0	--	7,3		
1996	8,4	-0,1	0,0	0,0	--	4,5	10,9	1,5	8,6	0,0	--	5,4		
1997	8,9	-0,5	0,0	100,0	--	4,8	12,2	0,4	0,0	45,5	--	5,5		
1998	6,9	3,4	11,1	-50,0	--	5,4	7,6	3,7	17,6	-31,3	--	5,5		
1999	6,3	0,7	0,0	0,0	--	4,0	6,6	1,7	0,0	0,0	--	4,0		
2000	6,6	1,6	20,0	0,0	--	4,7	7,8	2,1	17,7	0,0	--	5,0		
2001	5,8	1,6	8,3	0,0	--	4,2	7,4	1,6	16,0	0,0	--	4,6		
2002	5,5	3,0	30,8	100,0	--	4,7	7,1	3,4	27,0	81,8	--	5,5		
2003	4,3	1,4	29,4	50,0	--	3,4	5,9	1,5	26,2	60,0	--	4,0		
2004	1,4	-4,7	18,2	33,3	--	-0,7	3,2	-3,6	32,6	20,6	--	0,3		
2005	5,5	1,3	7,7	25,0	--	4,1	5,7	1,0	6,6	19,2	--	3,7		
2006	5,1	2,0	0,0	-20,0	0,0	4,0	6,5	2,3	0,0	-16,1	0,0	4,6		
2007	4,4	2,1	21,4	0,0	0,0	3,8	4,5	1,9	51,4	0,0	0,0	3,9		
2008	5,7	1,7	5,9	0,0	0,0	4,4	5,7	2,1	3,7	0,0	0,0	4,2		
2009	-0,6	7,9	2,8	0,0	0,0	2,1	-0,5	0,6	0,0	0,0	0,0	0,0		

Año	Tercera	Segunda	Primera	Total
2010	--	--	--	--
2011	-0,6	98,7	152,6	1,1
2012	0,8	21,3	6,3	1,4
2013	-0,1	12,2	5,9	0,3
2014	-0,9	4,7	1,9	-0,6
2015	-0,4	8,1	0,0	-0,1
2016	-0,1	6,7	7,3	0,3
2017	0,4	2,7	3,4	0,6
2018	0,5	6,1	13,1	0,8
2019	0,1	0,0	0,0	0,0
2020	1,0	4,7	34,8	1,5
2021	0,4	1,0	2,2	0,4
2022	0,2	0,0	5,3	0,3

Fuente: Turisme Comunitat Valenciana

Nota: Nueva categorización, consultar Decreto 7/2009, del Consell. Los datos de este Anuario hacen mención a los establecimientos de restauración inscritos en el Registro de Turisme, inscripción que es de carácter voluntario, a través de declaración responsable.

* Se ha detectado en el Registro que en algunos restaurantes la oferta de plazas es cero

Oferta turística municipal y comarcal 2022

AGENCIAS DE VIAJES

Evolución de la oferta turística en la provincia de Valencia 1990-2022

Año	CENTRALES				Total Centrales	SUCURSALES	TOTAL GENERAL
	Mayorista	Categorías		Minorista			
		Mayor/minor				Total sucursales	Total
1990	2	5	73	80		86	166
1991	4	5	84	93		90	183
1992	3	5	84	92		99	191
1993	3	5	93	101		108	209
1994	3	5	99	107		128	235
1995	4	6	103	113		142	255
1996	4	10	102	116		170	286
1997	4	13	116	133		190	323
1998	3	15	133	151		214	365
1999	4	23	146	173		237	410
2000	5	22	158	185		253	438
2001	7	31	155	193		285	478
2002	5	36	166	207		285	492
2003	5	38	177	220		302	522
2004	4	39	199	242		316	558
2005	4	44	226	274		359	633
2006	4	45	269	318		396	714
2007	4	51	341	396		418	814
2008	4	59	392	455		399	854
2009	5	58	382	445		328	773
2010	1	57	398	456		326	782
2011	1	57	404	462		274	736
2012	2	58	400	460		243	703
2013	3	66	401	470		217	687
2014	5	68	409	482		213	695
2015	5	76	425	506		214	720
2016	6	82	424	512		211	723
2017	5	95	424	524		203	727
2018	7	122	410	539		192	731

Año	Oficinas principales	Establecimientos	Total
2019	524	182	706
2020	512	191	703
2021	532	192	724
2022	538	190	728

Fuente: Turisme Comunitat Valenciana

Oferta turística municipal y comarcal 2022

AGENCIAS DE VIAJES

Evolución de la oferta turística en la provincia de Valencia 1990-2022. Tasa de variación interanual (%)

Año	CENTRALES				Total Centrales	SUCURSALES	TOTAL GENERAL
	Mayorista	Categorías		Minorista			
		Mayor/minor				Total sucursales	Total
1991	100,0	0,0	15,1	16,3	4,7	10,2	
1992	-25,0	0,0	0,0	-1,1	10,0	4,4	
1993	0,0	0,0	10,7	9,8	9,1	9,4	
1994	0,0	0,0	6,5	5,9	18,5	12,4	
1995	33,3	20,0	4,0	5,6	10,9	8,5	
1996	0,0	66,7	-1,0	2,7	19,7	12,2	
1997	0,0	30,0	13,7	14,7	11,8	12,9	
1998	-25,0	15,4	14,7	13,5	12,6	13,0	
1999	33,3	53,3	9,8	14,6	10,7	12,3	
2000	25,0	-4,3	8,2	6,9	6,8	6,8	
2001	40,0	40,9	-1,9	4,3	12,6	9,1	
2002	-28,6	16,1	7,1	7,3	0,0	2,9	
2003	0,0	5,6	6,6	6,3	6,0	6,1	
2004	-20,0	2,6	12,4	10,0	4,6	6,9	
2005	0,0	12,8	13,6	13,2	13,6	13,4	
2006	0,0	2,3	19,0	16,1	10,3	12,8	
2007	0,0	13,3	26,8	24,5	5,6	14,0	
2008	0,0	15,7	15,0	14,9	-4,5	4,9	
2009	25,0	-1,7	-2,6	-2,2	-17,8	-9,5	
2010	-80,0	-1,7	4,2	2,5	-0,6	1,2	
2011	0,0	0,0	1,5	1,3	-16,0	-5,9	
2012	100,0	1,8	-1,0	-0,4	-11,3	-4,5	
2013	50,0	13,8	0,3	2,2	-10,7	-2,3	
2014	66,7	3,0	2,0	2,6	-1,8	1,2	
2015	0,0	11,8	3,9	5,0	0,5	3,6	
2016	20,0	7,9	-0,2	1,2	-1,4	0,4	
2017	-16,7	15,9	0,0	2,3	-3,8	0,6	
2018	40,0	28,4	-3,3	2,9	-5,4	0,6	

Año	Oficinas principales	Establecimientos	Total
2019	-2,8	-5,2	-3,4
2020	-2,3	4,9	-0,4
2021	3,9	0,5	3,0
2022	1,1	-1,0	0,6

Fuente: Turisme Comunitat Valenciana

El Decreto 10/2018, de 27 de julio, del Consejo, de aprobación del Reglamento de Agencias de Viajes de la Comunidad Valenciana, establece la denominación "oficinas principales" para las

Oferta turística municipal y comarcal 2022

EMPRESAS DE TURISMO ACTIVO

Evolución de la oferta turística en la provincia de Valencia 2010-2022

NÚMERO	
Año	Única
2013	32
2014	46
2015	57
2016	73
2017	85
2018	109
2019	122
2020	152
2021	170
2022	175

Evolución de la oferta turística en la provincia de Valencia 2010-2022. Tasa de variación interanual (%)

NÚMERO	
Año	Única
2014	43,8
2015	23,9
2016	28,1
2017	16,4
2018	28,2
2019	11,9
2020	24,6
2021	11,8
2022	2,9

Fuente: Turisme Comunitat Valenciana