

## TURISTAS EXTRANJEROS CON DESTINO PRINCIPAL EN LA COMUNITAT VALENCIANA. Resultados diciembre 2022

Fuente: elaborado por el Área de Competitividad Turística (Turisme Comunitat Valenciana) a partir de la encuesta FRONTUR-EGATUR del INE

### PRINCIPALES RESULTADOS COMUNITAT VALENCIANA

Diciembre 2022	Acumulado diciembre 2022
<p>El mes de <b>diciembre</b> muestra una clara recuperación de la demanda extranjera con un crecimiento interanual y respecto al año anterior a la pandemia. El número de turistas supera las cifras, tanto del año 2021 (34,9%) como respecto a 2019 (13,2%).</p> <p><b>Respecto a diciembre de 2021</b>, el número de turistas de Países Nórdicos es el que más crece (162,8%), seguido por Reino Unido (82%) y por Francia (38,2%).</p> <p>Respecto al año anterior, sube la estancia media (3,4%) y el gasto por viaje (9,5%) y el gasto medio diario (5,9%).</p> <p>El <b>gasto total</b> ha crecido un 47,7% interanualmente.</p> <p>El aumento del número de turistas en <b>alojamiento de alquiler</b> respecto a 2021 se cifra en 55,8%. El número de turistas en vivienda de familiares y amigos ha crecido un 40% y en segunda residencia un 25,9%.</p> <p>Un 72,4% de las entradas ha sido por <b>aeropuerto</b>, vía que experimenta un ascenso del 41,2% respecto a 2021.</p> <p>Las entradas por <b>carretera</b> han aumentado un 24,3% respecto a 2021.</p> <p>El <b>aeropuerto</b> de Alicante-Elche ha crecido un 59,4% y el de València un 12,6%. El aeropuerto de Castelló, que retomó los vuelos regulares internacionales en junio de 2021, ha registrado la entrada de 1.934 turistas en diciembre.</p>	<p>El ejercicio <b>2022</b> continúa con el impacto de la crisis sanitaria en la demanda turística, aunque muestra una destacada recuperación respecto a 2021 (114,1%) y una bajada respecto a 2019 (-9,7%)</p> <p><b>Entre enero y diciembre</b>, la Comunitat Valenciana ha recibido 8.606.914 turistas; el ascenso, respecto a 2021, más destacado se muestra en el <b>Reino Unido</b> con una variación de 228,8% y una cuota del 25,5%. Todas las principales CCAA de destino crecen, destaca la Comunidad de Madrid (177,4%).</p> <p>Francia, con una cuota del 18,4%, vuelve a su segunda posición como emisor de la CV, seguida por los Países Nórdicos (9,8%).</p> <p>Respecto a 2021, la estancia media (10) ha decrecido un 11% mientras que el gasto medio diario (118 euros) crece un 21,3%. El <b>gasto total</b> ha crecido un 131%.</p> <p>Respecto a 2021, las entradas por <b>aeropuerto</b> crecen un 131,2% y por carretera un 66,4%. El aeropuerto de Alicante-Elche crece un 145,5% y el de València un 100,5%.</p> <p>La demanda en <b>segundas residencias, en alojamiento de familiares y amigos y de alquiler</b> crece un 84,4%, un 92,8% y un 160,1% respectivamente.</p>

Turistas según mes, 2019-2022

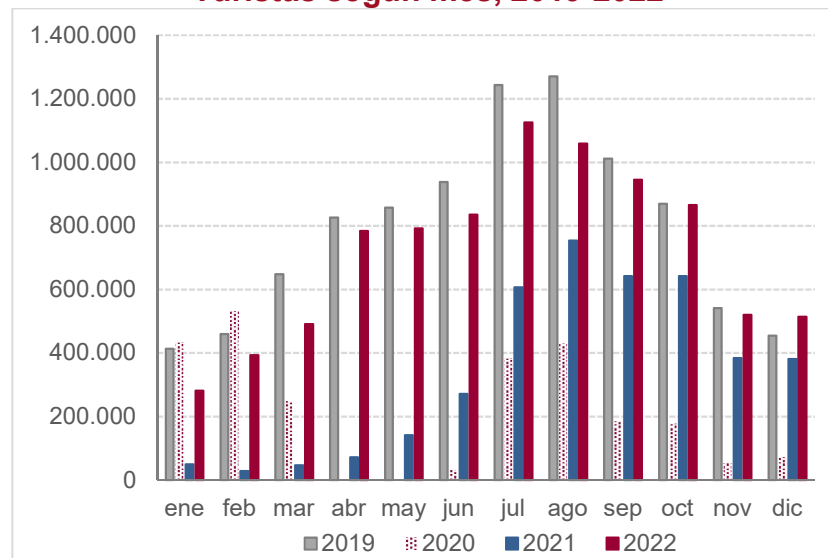

Gasto de los turistas extranjeros, según destino. Diciembre y acumulado

	Diciembre						ACUMULADO enero-diciembre					
	Gasto total (mill. €)	% Var. 2022-21	Gasto medio	% Var. 2022-21	GMD <sup>1</sup>	% Var. 2022-21	Gato total (mill. €)	% Var. 2022-21	Gasto medio	% Var. 2022-21	GMD <sup>1</sup>	% Var. 2022-21
<b>C. Valenciana</b>	594,0	47,7	1.154	9,5	98,0	5,9	10.101	131,0	1.174	7,9	118,0	21,3
<b>España</b>	5.241,0	48,2	1.271	5,9	145,0	15,3	87.061	149,4	1.217	8,7	162,0	17,8

Turistas y estancia media, según destino. Diciembre y acumulado

	Diciembre						ACUMULADO enero-diciembre					
	Turistas	% Var. 2022-21	Pernoctaciones <sup>2</sup> (mill.)	% Var. 2022-21	Estancia media	% Var. 2022-21	Turistas	% Var. 2022-21	Pernoctaciones <sup>3</sup> (mill.)	% Var. 2022-21	Estancia media	% Var. 2022-21
<b>C. Valenciana</b>	514.415	34,9	6,1	39,5	11,8	3,4	8.606.914	114,1	86,1	90,5	10,0	-11,0
<b>España</b>	4.124.521	39,9	35,9	28,5	8,7	-8,2	71.561.488	129,5	536,7	111,8	7,5	-7,7

<sup>1</sup> El gasto se refiere al total de conceptos (transporte, alojamiento, compras, restauración, ocio, etc.) e incluye el gastado en el origen y en el destino.

<sup>2</sup> Elaboración propia a partir del INE.

<sup>3</sup> Elaboración propia a partir del INE.

Variación interanual (%) de los principales emisores  
Diciembre 2022

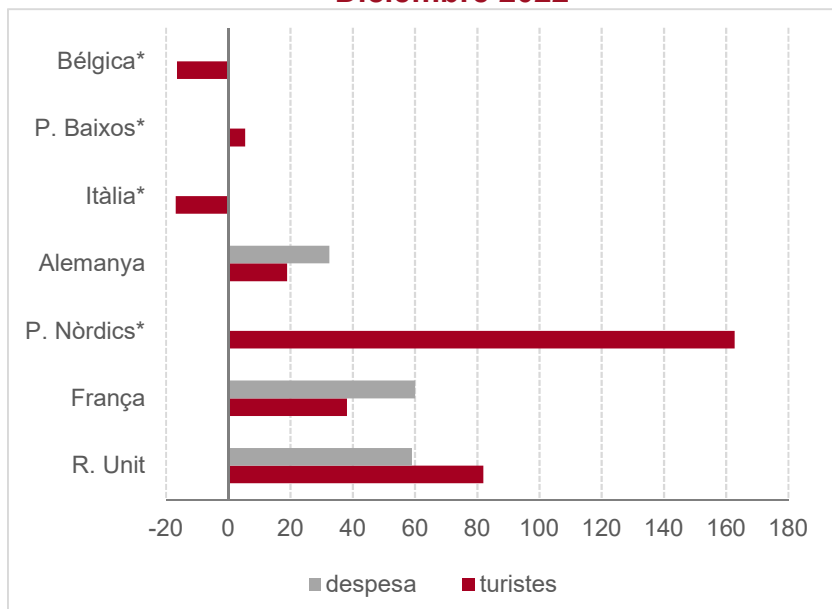

\*Sense mostra (Egatur)

Variación interanual (%) de los principales emisores  
Acumulado Diciembre 2022

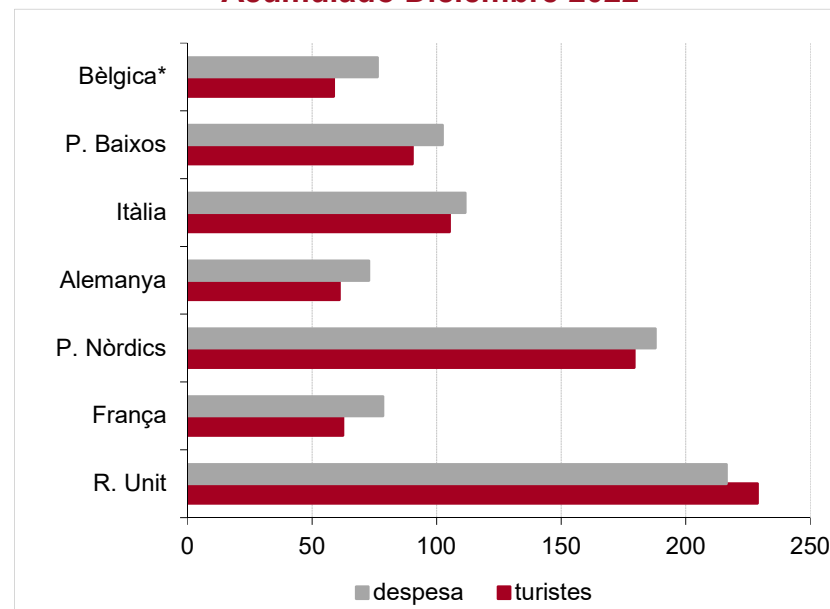

\*Sense mostra (Egatur)

Turistas y gasto total en la Comunitat Valenciana, según origen. Diciembre y acumulado

	Turistas	% Variación interanual	Acumulado Diciembre	% Variación interanual	Despesa total (mill. €)	% Variación interanual	Acumulado Diciembre	% Variación interanual
<b>TOTAL</b>	514.415	34,9	8.606.914	114,1	593,6	47,7	10.101,3	131,0
<b>Reino Unido</b>	119.670	82,0	2.190.683	228,8	109,9	59,0	2.274,5	216,3
<b>Franca</b>	122.164	38,2	1.586.251	62,3	99,7	60,1	1.511,7	78,5
<b>P. Nòrdics</b>	39.951	162,8	845.537	179,2	n.d.	n.d.	1.276,9	187,8
<b>Alemania</b>	42.055	18,9	576.466	60,9	50,2	32,5	623,0	72,8
<b>Italia</b>	23.110	-16,8	475.305	105,2	n.d.	n.d.	340,7	111,4
<b>P. Bajos</b>	39.092	5,4	719.740	90,2	n.d.	n.d.	839,7	102,3
<b>Bélgica</b>	33.649	-16,4	599.539	58,6	n.d.	n.d.	759,2	76,3

### Turistas en la Comunitat Valenciana, según motivo principal. Diciembre

	Turistas	% Variación interanual	Acumulado Diciembre	% Variación interanual
<b>TOTAL</b>	514.415	34,9	8.606.914	114,1
Ocio, recreo y vacaciones	373.770	38,3	7.230.971	118,6
Negocios, motivos profesionales	32.066	16,0	434.377	94,4
Personales y otros	108.579	30,1	941.567	92,6

### Turistas en la Comunitat Valenciana, según tipo de alojamiento. Diciembre

	Turistas	% Variación interanual	Acumulado Diciembre	% Variación interanual
<b>Total</b>	514.415	34,9	8.606.914	114,1
<b>De mercado</b>	260.845	34,8	5.135.480	134,1
Establecimientos hoteleros	189.915	35,5	3.567.052	130,4
Vivienda de alquiler	56.156	55,8	1.368.685	160,1
<b>No de mercado</b>	253.570	34,9	3.471.435	90,1
Segunda residencia	108.462	25,9	1.582.149	84,4
Vivienda de familiares y amigos	138.828	40,0	1.834.277	92,8

### Turistas en la Comunitat Valenciana, según medio de transporte. Diciembre

	Turistas	% Variación interanual	Acumulado diciembre	% Variación interanual
<b>Aeropuerto</b>	372.241	41,2	6.649.796	131,2
Aeropuerto Alicante-Elche	237.134	59,4	4.242.440	145,5
Aeropuerto Valencia	110.694	12,6	1.948.550	100,5
<b>Carretera</b>	137.908	24,3	1.847.748	66,4
<b>TOTAL</b>	514.415	34,9	8.606.914	114,1

## PRINCIPALES RESULTADOS COMUNIDADES AUTÓNOMAS

### Variación interanual % diciembre

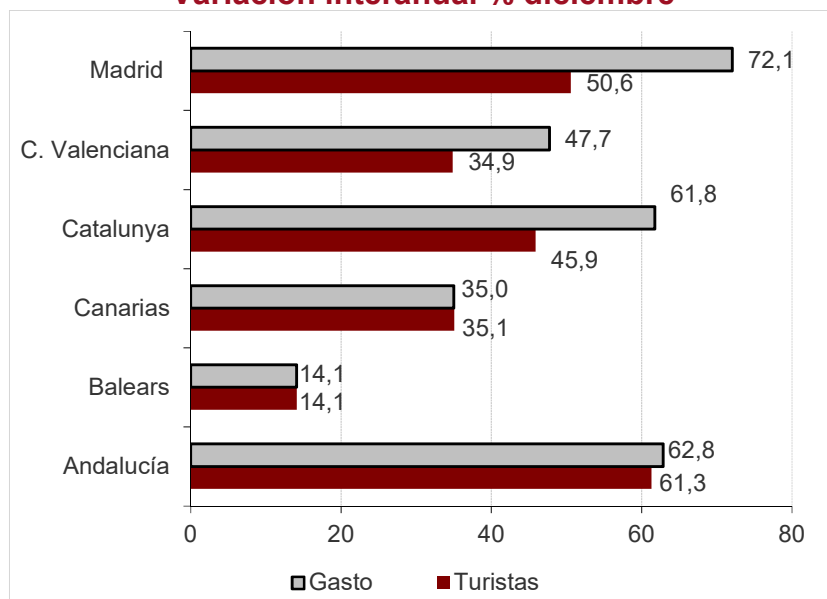

### Variación interanual % acumulado diciembre

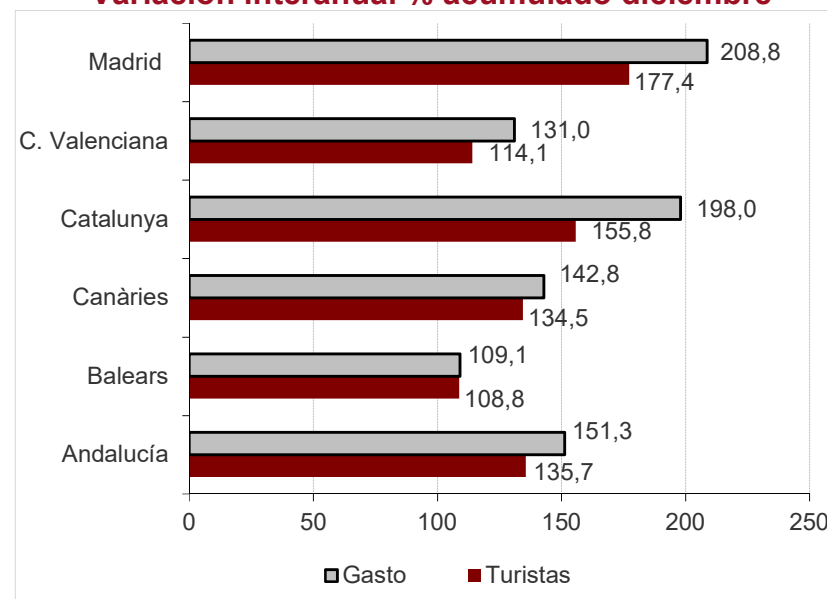

### Turistas y gasto total, según destino principal. Diciembre y acumulado

	Turistas	% Variación interanual	Acumulado diciembre	% Variación interanual	Gasto total (mill. €)	% Variación interanual	Acumulado diciembre	% Variación interanual
<b>Andalucía</b>	536.078	61,3	10.011.512	135,7	717,0	62,8	11.981,0	151,3
<b>Balears</b>	130.799	14,1	13.203.537	108,8	145,0	14,1	15.220,0	109,1
<b>Canarias</b>	1.219.933	35,10	12.329.171	134,5	1.679,0	35,0	17.452,0	142,8
<b>Catalunya</b>	814.540	45,9	14.803.187	155,8	883,0	61,8	16.461,0	198,0
<b>C, Valenciana</b>	514.415	34,9	8.606.914	114,1	594,0	47,7	10.101,0	131,0
<b>Madrid</b>	440.848	50,6	6.038.588	177,4	765,0	72,1	9.610,0	208,8
<b>España</b>	4.124.521	39,9	71.561.488	129,5	5.241,0	48,2	87.061,0	149,4