

TURISTAS EXTRANJEROS CON DESTINO PRINCIPAL EN LA COMUNIDAD VALENCIANA. Resultados diciembre 2023

Fuente elaborado por el Área de Competitividad Turística (Turismo Comunidad Valenciana) a partir de la encuesta FRONTUR-EGATUR de la INE

PRINCIPALES RESULTADOS COMUNITAT VALENCIANA

Diciembre 2023	Acumulat Desembre 2023
<p>El mes de diciembre muestra un crecimiento interanual en el número de turistas del 39%, y del 57,1% respecto a 2019.</p> <p>Respecto a diciembre de 2022, Reino Unido, con una cuota del 20,15%, ocupa el primer lugar y crece un 20,08%; le sigue Francia con una cuota del 19,7% y una subida del 15,8% respecto al año anterior. Italia es el país que más crece (97,1%). Todas las principales CA de destino crecen, destaca la Comunidad Valenciana (39%).</p> <p>Respecto al año anterior, ha decrecido la estancia media (-3,8%) y el gasto por viaje ha crecido (1,6%), por lo cual, el gasto medio diario ha aumentado (5,6%). El gasto total ha crecido un 41,2% interanualmente.</p> <p>El aumento del número de turistas en alojamiento de alquiler respecto a 2022 se cifra en el 98,6%. El número de turistas en vivienda de familiares y amigos ha crecido un 27,3% y en segunda residencia un 41%.</p> <p>Un 74,2% de las entradas ha sido por aeropuerto, vía que experimenta un ascenso del 42,2% respecto a 2022. Por otro lado, las entradas por carretera también han crecido (27,9%) respecto al año anterior.</p> <p>El aeropuerto de Alicante-Elche ha crecido un 30,5% y el de València un 61,4%. El aeropuerto de Castellón ha registrado la entrada de 4.330 turistas en diciembre.</p>	<p>El acumulado a diciembre de 2023 muestra una destacada recuperación en el número de turistas respecto a 2022 (21,8%) y también crece respecto a 2019 (10%).</p> <p>Entre enero y diciembre, la Comunidad ha recibido 10.491.985 turistas. El ascenso, respecto a 2022, más destacado se muestra en Francia con una variación del 27,6%, seguido por Alemania (18,7%). El Reino Unido con una cuota del 24,8% ocupa el primer lugar, por ante Francia (19,3%). Todas las principales CC. AA. de destino crecen, destaca la Comunidad de Madrid (29,6%).</p> <p>Respecto a 2022, la estancia media (9,6) ha decrecido un 2,6% mientras que el gasto medio diario (124 euros) es un 5% superior. El gasto total ha crecido un 24,5%.</p> <p>Respecto a 2022, las entradas por aeropuerto crecen un 20,9% y por carretera un 24,3%. El aeropuerto de Alicante-Elche crece un 22,7% y el de València un 18,4%.</p> <p>La demanda en segundas residencias, en vivienda de familiares y amigos y de alquiler crecen respectivamente un 20,5%, un 31,4% y un 31,8% respectivamente.</p>

Turistas según mes, 2019-2023

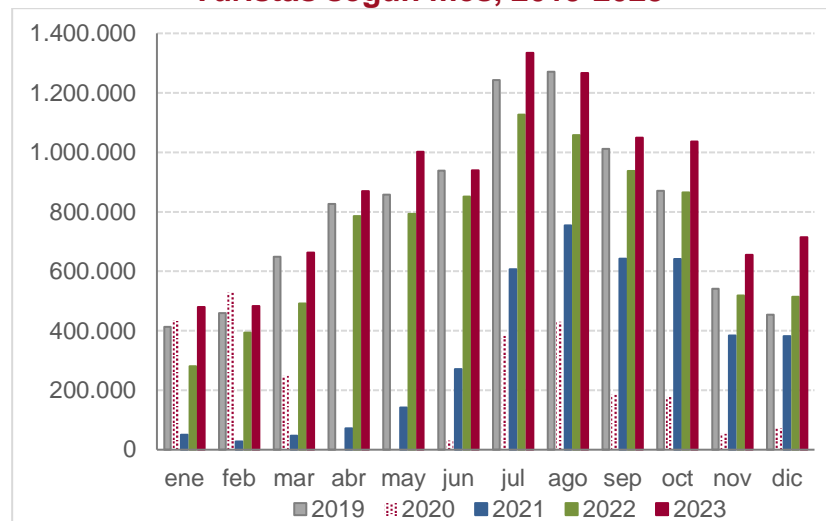

Gasto de los turistas extranjeros, según destino. Diciembre y acumulado

	Diciembre						ACUMULADO Diciembre					
	Gasto total (millones €)	% Var. 2023-22	Gasto medio	% Var. 2023-22	DMD ¹	% Var. 2023-22	Gasto total (millones €)	% Var. 2023-221	Gasto medio	% Var. 2023-22	DMD ¹	% Var. 2023-22
C. Valenciana	837,0	41,2	1.172	1,6	104,0	5,6	12.575	24,5	1.199	2,2	124,0	5,0
España	7.093,0	35,4	1.362	7,3	149,0	2,3	108.662	24,7	1.278	5,1	175,0	8,0

Turistas y estancia media, según destino. Diciembre y acumulado

	Diciembre						ACUMULADO Diciembre					
	Turistas	% Var.	Pernoctaciones ² (millones)	% Var.	Estada media	% Var.	Turistas	% Var.	Pernoctaciones ³ (millones)	% Var.	Estada media	% Var.
C. Valenciana	714.043	39,0	8,0	33,7	11,2	-3,8	10.491.985	21,8	100,7	18,6	9,6	-2,6
España	5.207.339	26,2	47,4	32,4	9,1	4,9	85.056.528	18,7	620,9	15,5	7,3	-2,7

¹ El gasto se refiere al total de conceptos (transporte, alojamiento, compras, restauración, ocio, etc.) e incluye el gastado en el origen y en el destino.

² Elaboración propia a partir de la INE.

³ Elaboración propia a partir de la INE.

Variación interanual (%) de los principales emisores
Diciembre 2023

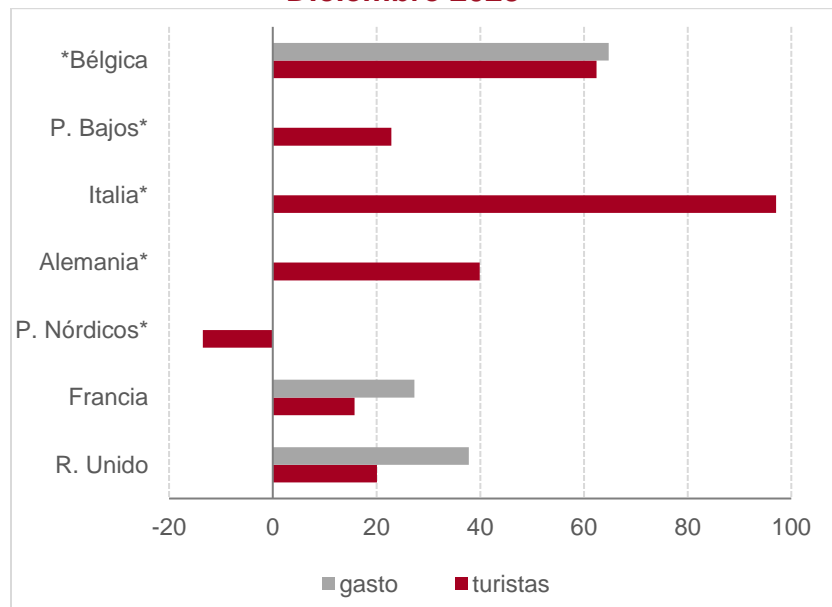

Variación interanual (%) de los principales emisores
Acumulado Diciembre 2023

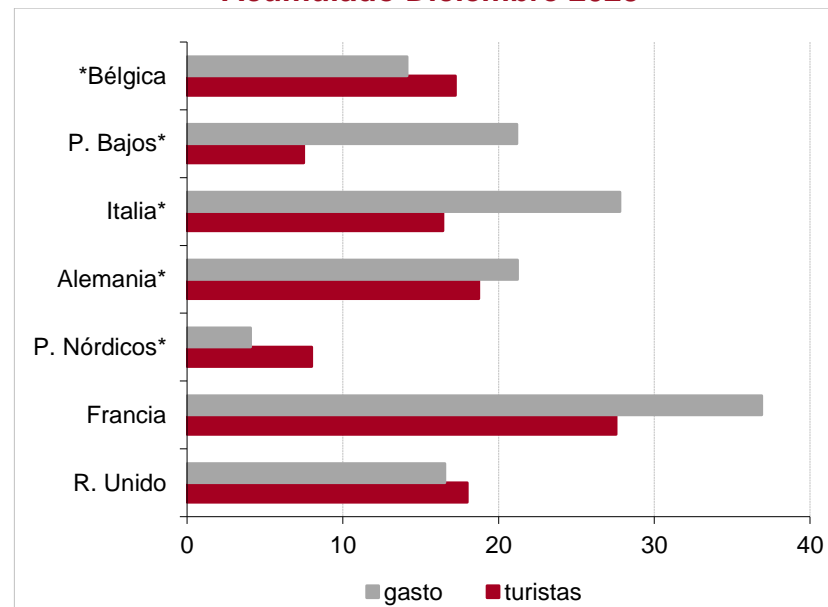

*Sin muestra (Egatur)

Turistas y gasto total en la Comunidad Valenciana, según origen. Diciembre y acumulado

	Turistas	% Variación interanual	Acumulado diciembre	% Variación interanual	Gasto total (millions €)	% Variación interanual	Acumulado Diciembre	% Variación interanual
TOTAL	714.043	39,0	10.491.985	21,8	836,6	41,2	12.574,8	24,5
Reino Unido	143.867	20,1	2.596.825	18,0	151,3	37,8	2.666,6	16,6
Francia	140.431	15,8	2.020.463	27,6	126,0	27,3	2.068,3	36,9
Países Nórdicos	34.507	-13,5	902.946	8,0	n.d.	n.d.	1.313,7	4,1
Alemania	58.848	39,9	695.992	18,7	n.d.	n.d.	770,0	21,2
Italia	45.753	97,1	555.601	16,4	n.d.	n.d.	437,3	27,8
Países Bajos	47.983	22,9	770.671	7,5	n.d.	n.d.	1.014,9	21,2
Bélgica	54.664	62,5	699.738	17,2	72,7	64,8	862,1	14,1

Turistas en la Comunitat Valenciana, según motivo principal. Diciembre

	Turistas	% Variación interanual	Acumulado diciembre	% Variación interanual
TOTAL	714.043	39,0	10.491.985	21,8
Ocio, recreación y vacaciones	530.729	42,0	8.900.513	22,9
Negocios, motivos profesionales	29.719	-8,5	391.417	-10,2
Personales y otros	95.686	38,3	787.562	20,2

Turistas en la Comunidad Valenciana, según tipo de alojamiento. Diciembre

	Turistas	% Variación interanual	Acumulado diciembre	% Variación interanual
Total	714.043	39,0	10.491.985	21,8
De mercado	374.037	41,9	6.088.292	17,7
Establecimientos hoteleros	251.056	29,9	4.049.225	12,1
Vivienda de alquiler	110.168	98,6	1.791.948	31,8
No de mercado	340.006	35,9	4.403.693	27,9
Segunda residencia	150.849	41,0	1.889.414	20,5
Vivienda de familiares y amigos	174.573	27,3	2.391.286	31,4

Turistas en la Comunidad Valenciana, según medio de transporte. Diciembre

	Turistas	% Variación interanual	Acumulado diciembre	% Variación interanual
Aeropuerto	530.072	42,2	8.039.988	20,9
Aeropuerto Alacant-Elche	309.674	30,5	5.204.347	22,7
Aeropuerto València	179.212	61,4	2.310.382	18,4
Carretera	175.716	27,9	2.294.686	24,3
TOTAL	714.043	39,0	10.491.985	21,8

PRINCIPALES RESULTADOS COMUNIDADES AUTÓNOMAS

Variación interanual % diciembre

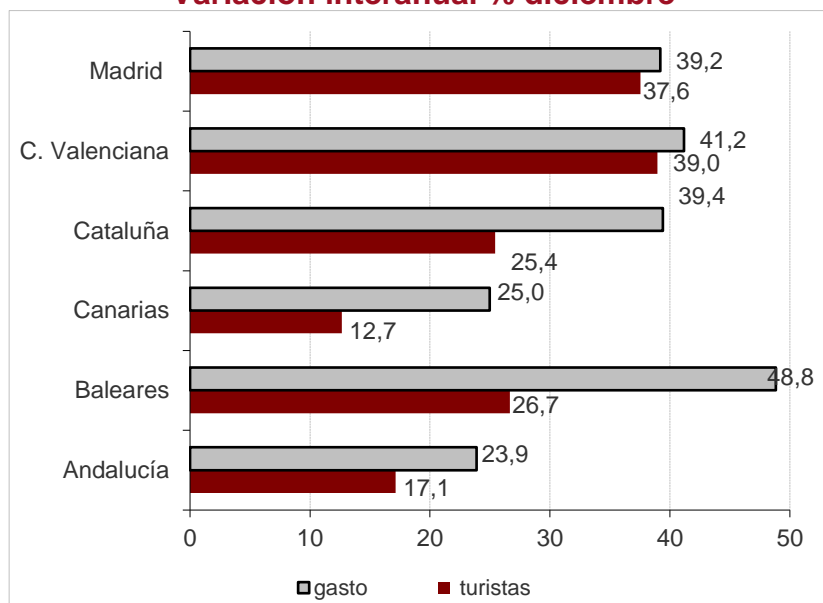

Variación interanual % acumulado diciembre

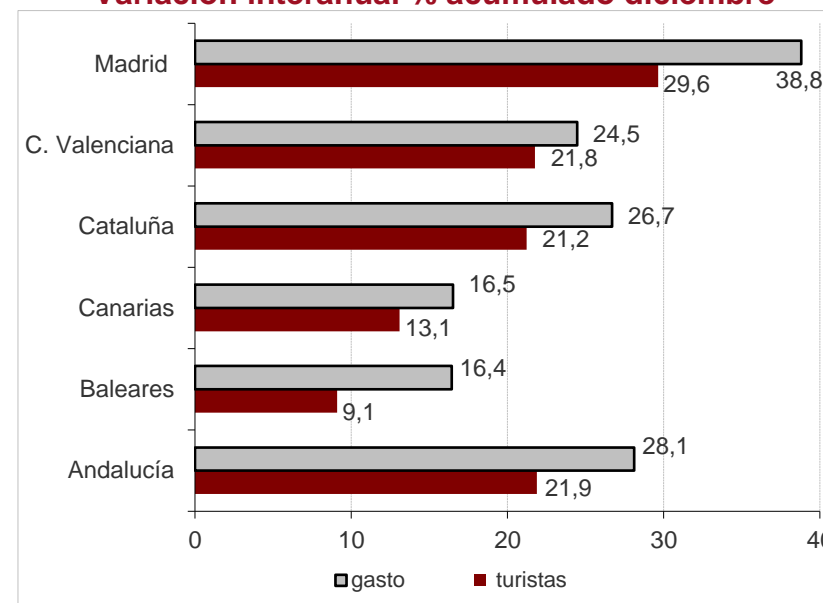

Turistas y gasto total, según destino principal. Diciembre y acumulado

	Turistas	% Variación interanual	Acumulado diciembre	% Variación interanual	Gasto total (millones €)	% Variación interanual	Acumulado diciembre	% Variación interanual
Andalucía	625.424	17,1	12.200.666	21,9	884,0	23,9	15.362,0	28,1
Baleares	165.688	26,7	14.405.322	9,1	215,0	48,8	17.722,0	16,4
Canarias	1.373.879	12,65	13.942.965	13,1	2.096,0	25,0	20.334,0	16,5
Cataluña	1.021.184	25,4	18.004.010	21,2	1.229,0	39,4	20.878,0	26,7
Comunidad Valenciana	714.043	39,0	10.491.985	21,8	837,0	41,2	12.575,0	24,5
Madrid	606.059	37,6	7.841.055	29,6	1.064,0	39,2	13.366,0	38,8
España	5.207.339	26,2	85.056.528	18,7	7.093,0	35,4	108.662,0	24,7