

Abril 2024

NOTA DE COYUNTURA

Pasajeros aéreos internacionales

Llegadas de pasajeros al aeropuerto de Valencia según meses 2020-2024

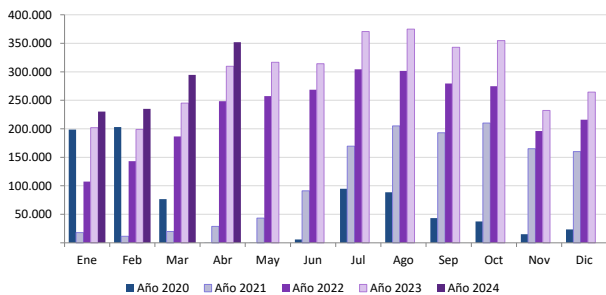

Fuente: Elaboración propia a partir de los registros administrativos de Aena

Llegadas de pasajeros al aeropuerto de Alicante según meses 2020-2024

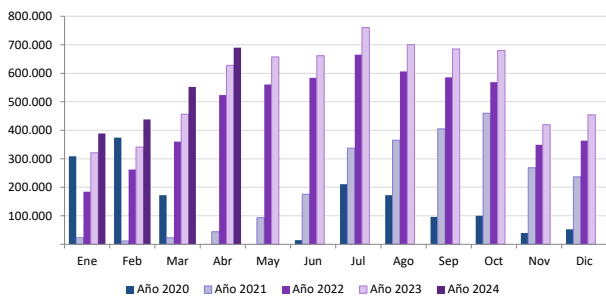

Fuente: Elaboración propia a partir de los registros administrativos de Aena

Tasa de Variación de pasajeros por país de origen

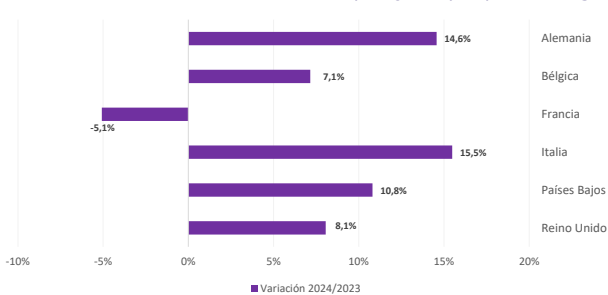

Fuente: Elaboración propia a partir de los registros administrativos de Aena

COMUNITAT VALENCIANA

NOTA: En esta nota se consideran pasajeros de vuelos internacionales tanto a los no residentes como a los residentes en España. Por lo tanto, los términos pasajero internacional y turista internacional no son equivalentes.

En **abril**, la Comunitat Valenciana recibió 1.041.556 pasajeros internacionales, un +11,1% más que el mismo mes del año anterior. La mayoría 85,8% de los pasajeros volaron con una compañía aérea de bajo coste, registrando un aumento del +12,4%. Por su parte, las compañías tradicionales, con el 14,2% restante de los pasajeros, aumentaron un +3,7%.

El aeropuerto de Alicante acaparó la mayor parte de los pasajeros (66,2%), mientras que Valencia recibió el 33,8%. El aeropuerto de Alicante registró un aumento de pasajeros del +9,8% y el aeropuerto de Valencia un aumento del +13,6%.

En los **cuatro primeros meses del año**, la Comunitat Valenciana ha sido destino de 2.714.421 pasajeros internacionales en **CBC**, lo que la sitúa en la cuarta Comunidad de destino, por detrás de Cataluña, Canarias y Andalucía.

Los pasajeros de **bajo coste** acudieron mayoritariamente al aeropuerto de Alicante, que concentró el 68,2% del total, mientras que el 31,8% restante se decantó por Valencia. En relación al año anterior, el aeropuerto de Alicante mostró un incremento del +18,5% y el aeropuerto de Valencia un incremento del +17,8%.

En este periodo, Reino Unido fue el principal mercado, emitiendo el 31,5% de los pasajeros de **CBC**. Le siguieron Italia y Países Bajos, con pesos respectivos del 11,6% y 9,6%.

(* Datos provisionales. Los datos adquieren carácter definitivo transcurridos 12 meses desde su fecha de publicación.

Toda persona que utilice estos datos deberá citar, en cualquier publicación que haga uso de ellos, a Turespaña como fuente del dato y la operación estadística de la que proceden los datos.

ENTRADA DE PASAJEROS EN **COMPañÍAS AÉREAS de BAJO COSTE** con destino **COMUNITAT VALENCIANA**

Abril 2024

| Entrada de pasajeros según tipo de COMPañÍA AÉREA | mensual | | | acumulado | | |
|----------------------------------------------------------|-----------------|--------------|----------------------|------------------|--------------|----------------------|
| | total pasajeros | % verticales | variación interanual | total pasajeros | % verticales | variación interanual |
| TOTAL | 1.041.556 | 100,0% | 11,1% | 3.180.469 | 100,0% | 17,7% |
| Bajo coste | 894.080 | 85,8% | 12,4% | 2.714.421 | 85,3% | 18,3% |
| Tradicional | 147.476 | 14,2% | 3,7% | 466.048 | 14,7% | 14,4% |

SEGÚN MERCADO DE ORIGEN

| TOTAL | 894.080 | 100,0% | 12,4% | 2.714.421 | 100,0% | 18,3% |
|-----------------|---------|--------|-------|-----------|--------|--------|
| Reino Unido | 291.080 | 32,6% | 8,2% | 855.095 | 31,5% | 12,5% |
| Italia | 105.938 | 11,8% | 15,6% | 314.133 | 11,6% | 23,0% |
| Países Bajos | 83.013 | 9,3% | 9,6% | 260.202 | 9,6% | 10,1% |
| Francia | 64.736 | 7,2% | 1,5% | 185.290 | 6,8% | 18,8% |
| Alemania | 62.095 | 6,9% | 15,6% | 191.242 | 7,0% | 34,0% |
| Polonia | 47.053 | 5,3% | 74,7% | 182.089 | 6,7% | 107,0% |
| Bélgica | 30.806 | 3,4% | 13,2% | 113.701 | 4,2% | 1,9% |
| Irlanda | 29.049 | 3,2% | 6,9% | 81.287 | 3,0% | 10,4% |
| Suecia | 27.029 | 3,0% | 5,1% | 70.122 | 2,6% | 2,1% |
| Noruega | 26.873 | 3,0% | 0,1% | 85.509 | 3,2% | 7,2% |
| Resto de países | 126.408 | 14,1% | 17,6% | 375.751 | 16,4% | 16,4% |

SEGÚN AEROPUERTO DE DESTINO

| TOTAL | 894.080 | 100,0% | 12,4% | 2.714.421 | 100,0% | 18,3% |
|----------|---------|--------|-------|-----------|--------|-------|
| Alicante | 614.968 | 68,8% | 10,1% | 1.850.445 | 68,2% | 18,5% |
| Valencia | 279.112 | 31,2% | 17,8% | 863.976 | 31,8% | 17,8% |

SEGÚN COMUNIDAD AUTÓNOMA DE DESTINO

| TOTAL | 5.597.294 | 100,0% | 9,9% | 17.272.044 | 100,0% | 15,7% |
|-----------------------------|----------------|--------------|--------------|------------------|--------------|--------------|
| Cataluña | 1.347.175 | 24,1% | 15,6% | 4.305.918 | 24,9% | 17,1% |
| Balears (Illes) | 1.018.567 | 18,2% | -0,4% | 1.672.509 | 9,7% | 2,7% |
| Andalucía | 910.818 | 16,3% | 13,5% | 2.864.627 | 16,6% | 23,4% |
| Comunitat Valenciana | 894.080 | 16,0% | 12,4% | 2.714.421 | 15,7% | 18,3% |
| Canarias | 741.400 | 13,2% | 8,9% | 3.465.254 | 20,1% | 17,8% |
| Madrid (C. de) | 466.091 | 8,3% | 12,3% | 1.675.295 | 9,7% | 11,6% |
| Resto de comunidades | 219.163 | 3,9% | 4,4% | 574.020 | 3,3% | 3,1% |

Fuente: Elaboración propia a partir de los registros administrativos de Aena

Más información: Turespaña www.tourspain.es y www.turisme.gva.es

ENTRADA DE PASAJEROS EN **COMPAÑÍAS AÉREAS de TRADICIONALES** con destino **COMUNITAT VALENCIANA**

Abril 2024

| Entrada de pasajeros según tipo de COMPAÑÍA AÉREA | mensual | | | acumulado | | |
|----------------------------------------------------------|-----------------|--------------|----------------------|-----------------|--------------|----------------------|
| | total pasajeros | % verticales | variación interanual | total pasajeros | % verticales | variación interanual |
| TOTAL | 1.041.556 | 100,0% | 11,1% | 3.180.469 | 100,0% | 17,7% |
| Bajo coste | 894.080 | 85,8% | 12,4% | 2.714.421 | 85,3% | 18,3% |
| Tradicionales | 147.476 | 14,2% | 3,7% | 466.048 | 14,7% | 14,4% |

SEGÚN MERCADO DE ORIGEN

| | | | | | | |
|-----------------|----------------|---------------|-------------|----------------|---------------|--------------|
| TOTAL | 147.476 | 100,0% | 3,7% | 466.048 | 100,0% | 14,4% |
| Bélgica | 23.843 | 16,2% | 0,2% | 71.026 | 15,2% | 11,0% |
| Reino Unido | 22.269 | 15,1% | 6,7% | 76.326 | 16,4% | 21,6% |
| Suiza | 21.232 | 14,4% | 25,3% | 55.481 | 11,9% | 29,7% |
| Alemania | 20.471 | 13,9% | 11,5% | 72.835 | 15,6% | 23,7% |
| Turquía | 8.611 | 5,8% | 13,8% | 33.754 | 7,2% | 33,0% |
| Países Bajos | 8.063 | 5,5% | 25,4% | 29.187 | 6,3% | 29,2% |
| Noruega | 7.316 | 5,0% | -3,4% | 20.068 | 4,3% | 0,1% |
| Suecia | 7.060 | 4,8% | 10,5% | 19.170 | 4,1% | 28,1% |
| Francia | 6.846 | 4,6% | -41,0% | 22.688 | 4,9% | -23,1% |
| Portugal | 4.972 | 3,4% | -20,7% | 17.912 | 3,8% | -35,7% |
| Resto de países | 16.793 | 11,4% | 1,9% | 47.601 | 23,5% | 23,5% |

SEGÚN AEROPUERTO DE DESTINO

| | | | | | | |
|--------------|----------------|---------------|-------------|----------------|---------------|--------------|
| TOTAL | 147.476 | 100,0% | 3,7% | 466.048 | 100,0% | 14,4% |
| Alicante | 74.680 | 50,6% | 7,4% | 218.521 | 46,9% | 18,0% |
| Valencia | 72.796 | 49,4% | 0,1% | 247.527 | 53,1% | 11,5% |

SEGÚN COMUNIDAD AUTÓNOMA DE DESTINO

| | | | | | | |
|-----------------------------|------------------|---------------|-------------|-------------------|---------------|--------------|
| TOTAL | 3.253.231 | 100,0% | 6,8% | 11.435.724 | 100,0% | 10,6% |
| Madrid (C. de) | 1.559.893 | 47,9% | 11,7% | 5.788.245 | 50,6% | 11,8% |
| Cataluña | 529.797 | 16,3% | 12,5% | 1.798.790 | 15,7% | 17,4% |
| Canarias | 441.328 | 13,6% | -7,2% | 2.056.590 | 18,0% | 3,2% |
| Baleares (Illes) | 256.842 | 7,9% | 2,3% | 457.190 | 4,0% | 9,3% |
| Andalucía | 246.947 | 7,6% | -0,8% | 680.229 | 5,9% | 5,8% |
| Comunitat Valenciana | 147.476 | 4,5% | 3,7% | 466.048 | 4,1% | 14,4% |
| Resto de comunidades | 70.948 | 2,2% | 13,0% | 188.632 | 1,6% | 11,8% |

Fuente: Elaboración propia a partir de los registros administrativos de Aena

Más información: Turespaña www.tourspain.es y www.turisme.gva.es

ENTRADA DE PASAJEROS EN **COMPAÑÍAS AÉREAS** con destino **COMUNITAT VALENCIANA**

Abril 2024

| Entrada de pasajeros según tipo de COMPAÑÍA AÉREA | mensual | | | acumulado | | |
|----------------------------------------------------------|------------------|---------------|----------------------|------------------|---------------|----------------------|
| | total pasajeros | % verticales | variación interanual | total pasajeros | % verticales | variación interanual |
| TOTAL | 1.041.556 | 100,0% | 11,1% | 3.180.469 | 100,0% | 17,7% |
| Bajo coste | 894.080 | 85,8% | 12,4% | 2.714.421 | 85,3% | 18,3% |
| Tradicional | 147.476 | 14,2% | 3,7% | 466.048 | 14,7% | 14,4% |

SEGÚN MERCADO DE ORIGEN

| | | | | | | |
|-----------------|------------------|---------------|--------------|------------------|---------------|--------------|
| TOTAL | 1.041.556 | 100,0% | 11,1% | 3.180.469 | 100,0% | 17,7% |
| Reino Unido | 313.349 | 30,1% | 8,1% | 931.421 | 29,3% | 13,2% |
| Italia | 105.976 | 10,2% | 15,5% | 314.586 | 9,9% | 22,8% |
| Países Bajos | 91.076 | 8,7% | 10,8% | 289.389 | 9,1% | 11,8% |
| Alemania | 82.566 | 7,9% | 14,6% | 264.077 | 8,3% | 31,0% |
| Francia | 71.582 | 6,9% | -5,1% | 207.978 | 6,5% | 12,1% |
| Bélgica | 54.649 | 5,2% | 7,1% | 184.727 | 5,8% | 5,2% |
| Polonia | 47.053 | 4,5% | 74,7% | 182.106 | 5,7% | 107,0% |
| Suiza | 37.605 | 3,6% | 11,1% | 108.845 | 3,4% | 25,4% |
| Noruega | 34.189 | 3,3% | -0,7% | 105.577 | 3,3% | 5,8% |
| Suecia | 34.089 | 3,3% | 6,2% | 89.292 | 2,8% | 6,7% |
| Resto de países | 169.422 | 16,3% | 14,5% | 502.471 | 13,3% | 13,3% |

SEGÚN AEROPUERTO DE DESTINO

| | | | | | | |
|--------------|------------------|---------------|--------------|------------------|---------------|--------------|
| TOTAL | 1.041.556 | 100,0% | 11,1% | 3.180.469 | 100,0% | 17,7% |
| Alicante | 689.648 | 66,2% | 9,8% | 2.068.966 | 65,1% | 18,5% |
| Valencia | 351.908 | 33,8% | 13,6% | 1.111.503 | 34,9% | 16,3% |

SEGÚN COMUNIDAD AUTÓNOMA DE DESTINO

| | | | | | | |
|-----------------------------|------------------|---------------|--------------|-------------------|---------------|--------------|
| TOTAL | 8.850.525 | 100,0% | 8,8% | 28.707.768 | 100,0% | 13,6% |
| Madrid (C. de) | 2.025.984 | 22,9% | 11,8% | 7.463.540 | 26,0% | 11,7% |
| Cataluña | 1.876.972 | 21,2% | 14,7% | 6.104.708 | 21,3% | 17,2% |
| Baleares (Illes) | 1.275.409 | 14,4% | 0,1% | 2.129.699 | 7,4% | 4,1% |
| Canarias | 1.182.728 | 13,4% | 2,3% | 5.521.844 | 19,2% | 11,9% |
| Andalucía | 1.157.765 | 13,1% | 10,2% | 3.544.856 | 12,3% | 19,6% |
| Comunitat Valenciana | 1.041.556 | 11,8% | 11,1% | 3.180.469 | 11,1% | 17,7% |
| Resto de comunidades | 290.111 | 3,3% | 6,3% | 762.652 | 2,7% | 5,1% |

Fuente: Elaboración propia a partir de los registros administrativos de Aena

Más información: Turespaña www.tourspain.es y www.turisme.gva.es