

**Oferta turística  
municipal i comarcal  
de la Comunitat Valenciana  
2016**





## ÍNDEX

|                      |   |
|----------------------|---|
| Presentació          | 7 |
| Principals resultats | 9 |

### Oferta turística municipal de la província d'Alacant

|                           |    |
|---------------------------|----|
| Hotels                    | 39 |
| Hostals                   | 41 |
| Pensions                  | 42 |
| Apartaments               | 43 |
| Càmpings                  | 46 |
| Cases Rurals              | 47 |
| Albergs                   | 50 |
| Restaurants               | 51 |
| Agències de Viatges       | 55 |
| Empreses de Turisme Actiu | 57 |

### Oferta turística municipal de la província de Castelló

|                           |    |
|---------------------------|----|
| Hotels                    | 61 |
| Hostals                   | 63 |
| Pensions                  | 64 |
| Apartaments               | 65 |
| Càmpings                  | 68 |
| Cases Rurals              | 69 |
| Albergs                   | 72 |
| Restaurants               | 73 |
| Agències de Viatges       | 77 |
| Empreses de Turisme Actiu | 78 |

**Oferta turística municipal de la província de València**

|                           |     |
|---------------------------|-----|
| Hotels                    | 81  |
| Hostals                   | 83  |
| Pensions                  | 84  |
| Apartaments               | 86  |
| Càmpings                  | 90  |
| Cases Rurals              | 91  |
| Albergues                 | 94  |
| Restaurants               | 95  |
| Agències de Viatges       | 102 |
| Empreses de Turisme Actiu | 105 |

**Oferta turística comarcal**

|                           |     |
|---------------------------|-----|
| Hotels                    | 109 |
| Hostals                   | 110 |
| Pensions                  | 111 |
| Apartaments               | 112 |
| Càmpings                  | 113 |
| Cases Rurals              | 114 |
| Albergs                   | 115 |
| Restaurants               | 116 |
| Agències de Viatges       | 117 |
| Empreses de Turisme Actiu | 118 |

**Evolució de l'oferta turística a la Comunitat Valenciana 1990-2016**

|                           |     |
|---------------------------|-----|
| Hotels                    | 121 |
| Hostals                   | 123 |
| Pensions                  | 125 |
| Apartaments               | 126 |
| Càmpings                  | 128 |
| Cases Rurals              | 130 |
| Albergs                   | 132 |
| Restaurants               | 134 |
| Agències de Viatges       | 136 |
| Empreses de Turisme Actiu | 138 |

**Evolució de l'oferta turística a la província d'Alacant 1990-2016**

|                           |     |
|---------------------------|-----|
| Hotels                    | 141 |
| Hostals                   | 143 |
| Pensions                  | 145 |
| Apartaments               | 146 |
| Càmpings                  | 148 |
| Cases Rurals              | 150 |
| Albergs                   | 152 |
| Restaurants               | 154 |
| Agències de Viatges       | 156 |
| Empreses de Turisme Actiu | 158 |

**Evolució de l'oferta turística a la província de Castelló 1990-2016**

|                           |     |
|---------------------------|-----|
| Hotels                    | 161 |
| Hostals                   | 163 |
| Pensions                  | 165 |
| Apartaments               | 166 |
| Càmpings                  | 168 |
| Cases Rurals              | 170 |
| Albergs                   | 172 |
| Restaurants               | 174 |
| Agències de Viatges       | 176 |
| Empreses de Turisme Actiu | 178 |

**Evolució de l'oferta turística a la província de València 1990-2016**

|                           |     |
|---------------------------|-----|
| Hotels                    | 181 |
| Hostals                   | 183 |
| Pensions                  | 185 |
| Apartaments               | 186 |
| Càmpings                  | 188 |
| Cases Rurals              | 190 |
| Albergs                   | 192 |
| Restaurants               | 194 |
| Agències de Viatges       | 196 |
| Empreses de Turisme Actiu | 198 |



## PRESENTACIÓ

L'Agència Valenciana del Turisme posa a la disposició del sector turístic l'anuari *L'Oferta Turística Municipal i Comarcal* de la Comunitat Valenciana 2016 com a resultat de l'explotació estadística del Registre d'Empreses, Establiments i Professions Turístiques de la Generalitat.

Així, a 31 de desembre de 2016, l'oferta en allotjament turístic col·lectiu era de 467.023 places, un 10,7% més que l'any anterior, a causa de la destacada evolució de la modalitat d'apartaments turístics.

L'oferta de places en **establiments hotelers** (hotels, hostals, pensions i albergs de ciutat), estimada en 137.146 places, creix un 1%. Pel que fa a 2015, els albergs de ciutat o urbans, amb un total de 689 places, deixen de classificar-se segons el Decret d'Allotjament Rural, per a ser regulats en el Decret d'Establiments Hotelers com a grup quart; aquesta edició inclou una taula específica en l'apartat de Principals Resultats.

L'oferta de places en **apartaments** s'ha incrementat un destacat 21%, que se suma a l'increment del 10% del 2015, coincidint amb la intensificació de les campanyes d'inspecció i sensibilització desenvolupades en col·laboració amb altres administracions.

Els **càmpings** ofereixen 71.741 places, amb un increment de l'1%, a causa de l'evolució de la província d'Alacant; per la seua banda, **l'allotjament rural**, amb una oferta d'11.099 places en cases rurals i albergs, ha crescut un 2%.

La Comunitat Valenciana compta amb 1.278 **agències de viatge**, de les quals un 69,6% són cases centrals, amb una evolució interanual positiva de l'1,3%, mentre que el nombre de sucursals ha disminuït lleugerament (-0,3%).

El nombre de **restaurants**, estimat en 14.556, ha romàs estable (0,5%).

Continua el desenvolupament de l'oferta d'**empreses de turisme actiu**, amb un total de 286 establiments i un increment interanual del 30,6%.

València, febrer de 2017  
Àrea de Coneixement i Intel·ligència Turística  
Agència Valenciana del Turisme





## PRINCIPALS RESULTATS

Font: Agència Valenciana del Turisme. Registre d'Empreses, Establiments i Professions Turístiques de la Comunitat Valenciana

En 2016 la Comunitat Valenciana compta amb un total de **49.339 unitats d'allotjament turístic** que sumen una oferta total de **467.023 places**. Del total de places, un 54% correspon a la modalitat d'apartaments, un 29% a establiments hotelers, un 15% a càmpings i el 2% restant a allotjament rural.

La província d'**Alacant** concentra el 52,6% de l'oferta, seguida per **Castelló** (23,7%) i **València** (23,6%).

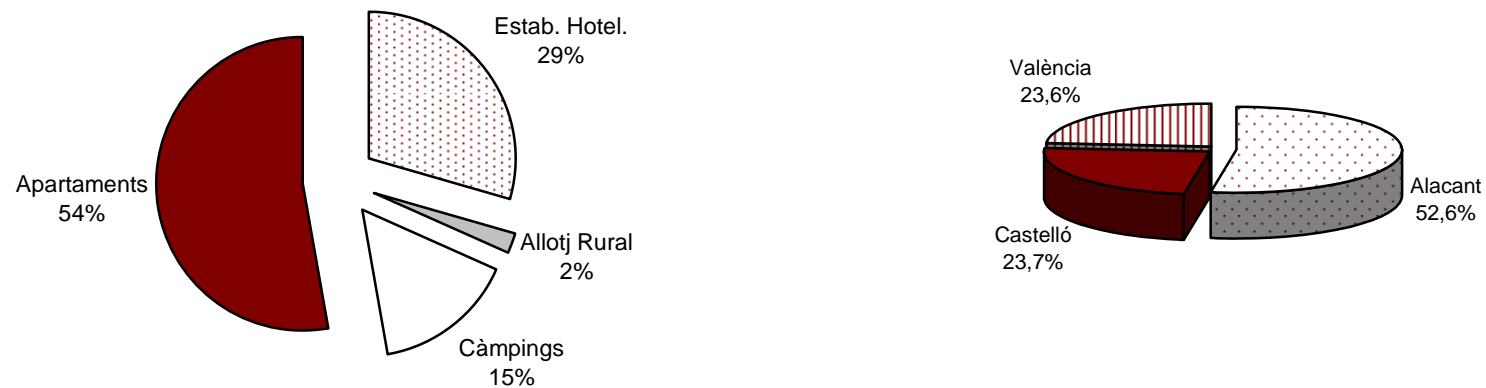

## Oferta turística municipal i comarcal 2016

L'oferta de **places** ha crescut un 10,7% respecte a 2015, destacant l'evolució dels apartaments (21%).  
Per **províncies**, Alacant creix un 10%, Castelló un 9,9% i València un 13,3%.

**Variació 2016-2015**

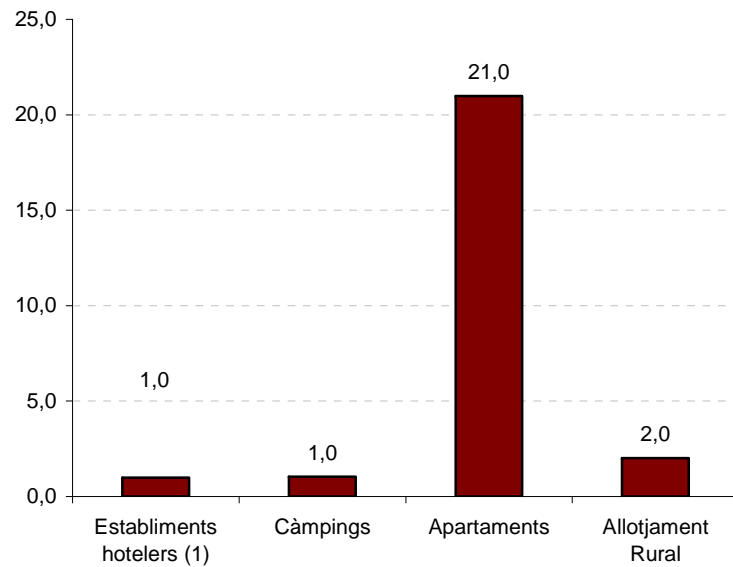

**Variació 2016-2015**

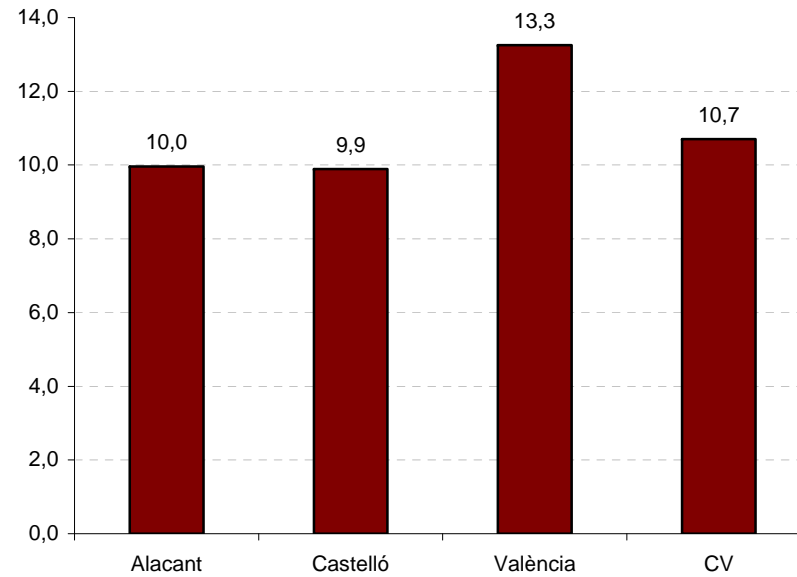

(1) Hotels, hostals, pensions (inclou B&B) i albergs de ciutat

## Hotels

La Comunitat Valenciana compta amb una oferta de **124.902 places en hotels**, un 1% superior a 2015.

La província d'Alacant concentra el 54,8%, seguida de València (27,3%) i Castelló (18%). Respecte a l'any anterior, l'oferta s'ha incrementat en les províncies d'Alacant (1,2%) i València (2%) i ha decrescut lleugerament a Castelló (-0,4%).

### Nombre d'establiments hotelers (hotels)

| ZONES I PROVÍNCIES        | ESTRELLES  |            |            |            |           | TOTAL      |
|---------------------------|------------|------------|------------|------------|-----------|------------|
|                           | 1          | 2          | 3          | 4          | 5         |            |
| <b>PROVÍNCIA ALACANT</b>  | <b>45</b>  | <b>65</b>  | <b>142</b> | <b>88</b>  | <b>9</b>  | <b>349</b> |
| Benidorm                  | 6          | 22         | 61         | 37         | 3         | 129        |
| Alacant. Litoral          | 24         | 29         | 62         | 42         | 5         | 162        |
| Alacant. Interior         | 15         | 14         | 19         | 9          | 1         | 58         |
| <b>PROVÍNCIA CASTELLÓ</b> | <b>36</b>  | <b>52</b>  | <b>46</b>  | <b>33</b>  | <b>1</b>  | <b>168</b> |
| Castelló. Litoral         | 20         | 31         | 29         | 27         | 1         | 108        |
| Castelló. Interior        | 16         | 21         | 17         | 6          | 0         | 60         |
| <b>PROVÍNCIA VALÈNCIA</b> | <b>33</b>  | <b>54</b>  | <b>86</b>  | <b>62</b>  | <b>7</b>  | <b>242</b> |
| València. Ciutat *        | 3          | 9          | 27         | 37         | 6         | 82         |
| València. Litoral         | 7          | 17         | 26         | 13         | 0         | 63         |
| València. Interior        | 23         | 28         | 33         | 12         | 1         | 97         |
| <b>C. VALENCIANA</b>      | <b>114</b> | <b>171</b> | <b>274</b> | <b>183</b> | <b>17</b> | <b>759</b> |
| Total litoral**           | 57         | 99         | 178        | 119        | 9         | 462        |
| Total interior            | 54         | 63         | 69         | 27         | 2         | 215        |

(\*) Únicament inclou el municipi de València. (\*\*) El litoral no inclou la zona València.Ciutat

## Nombre de places en establiments hotelers (hotels)

| ZONES I<br>PROVÍNCIES     | ESTRELLES    |               |               |               |              | TOTAL          |
|---------------------------|--------------|---------------|---------------|---------------|--------------|----------------|
|                           | 1            | 2             | 3             | 4             | 5            |                |
| <b>PROVÍNCIA ALACANT</b>  | <b>2.129</b> | <b>5.779</b>  | <b>30.682</b> | <b>27.419</b> | <b>2.429</b> | <b>68.438</b>  |
| Benidorm                  | 353          | 3.549         | 20.641        | 15.314        | 870          | 40.727         |
| Alacant. Litoral          | 1.303        | 1.749         | 9.070         | 10.837        | 1.319        | 24.278         |
| Alacant. Interior         | 473          | 481           | 971           | 1.268         | 240          | 3.433          |
| <b>PROVÍNCIA CASTELLÓ</b> | <b>1.459</b> | <b>2.775</b>  | <b>6.045</b>  | <b>11.774</b> | <b>374</b>   | <b>22.427</b>  |
| Castelló. Litoral         | 1.123        | 1.894         | 4.877         | 11.410        | 374          | 19.678         |
| Castelló. Interior        | 336          | 881           | 1.168         | 364           | 0            | 2.749          |
| <b>PROVÍNCIA VALÈNCIA</b> | <b>1.748</b> | <b>3.199</b>  | <b>11.530</b> | <b>15.973</b> | <b>1.587</b> | <b>34.037</b>  |
| València. Ciutat *        | 134          | 787           | 3.947         | 9.761         | 1.562        | 16.191         |
| València. Litoral         | 183          | 794           | 4.244         | 4.383         | 0            | 9.604          |
| València. Interior        | 1.431        | 1.618         | 3.339         | 1.829         | 25           | 8.242          |
| <b>C.VALENCIANA</b>       | <b>5.336</b> | <b>11.753</b> | <b>48.257</b> | <b>55.166</b> | <b>4.390</b> | <b>124.902</b> |
| Total litoral**           | 2.962        | 7.986         | 38.832        | 41.944        | 2.563        | 94.287         |
| Total interior            | 2.240        | 2.980         | 5.478         | 3.461         | 265          | 14.424         |

(\*) Únicament inclou el municipi de València. (\*\*\*) El litoral no inclou la zona València.Ciutat

Variació interanual de places en hotels per zones

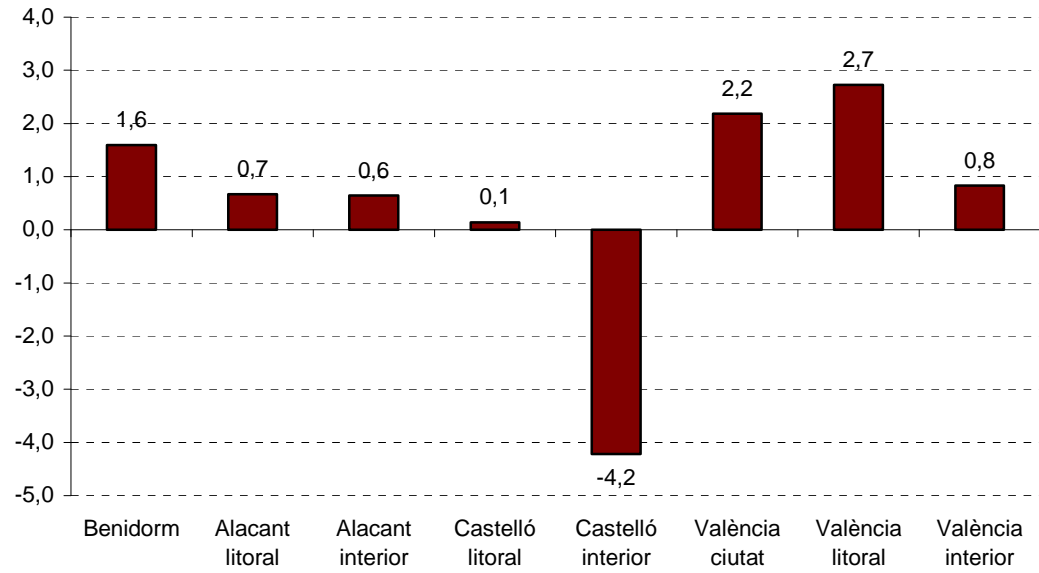

Com l'any anterior, l'oferta de places decreix en les categories d'una a tres estrelles, creix en 4 i es manté en la de 5. L'oferta de 4 i 5 estrelles representa un 45,8% del total i ha crescut un 4,1%.

**Evolució de les places en establiments hotelers (hotels)**

|                             | ESTRELLES   |             |             |            |            | TOTAL      |
|-----------------------------|-------------|-------------|-------------|------------|------------|------------|
|                             | 1           | 2           | 3           | 4          | 5          |            |
| <b>COMUNITAT VALENCIANA</b> | <b>-4,5</b> | <b>-1,2</b> | <b>-1,1</b> | <b>4,4</b> | <b>0,0</b> | <b>1,1</b> |
| València ciutat             | 0,0         | 36,2        | 2,5         | 0,4        | 0,0        | 2,2        |
| Total litoral*              | -8,3        | -1,4        | -2,0        | 5,7        | 0,0        | 1,2        |
| Total interior              | 0,8         | -7,5        | 3,0         | 1,1        | 0,0        | -0,2       |

\* No inclou la ciutat de València

## Hostals

La Comunitat Valenciana compta amb **6.702 places en hostals**. L'oferta de places en aquesta modalitat ha decrescut en 2016 (-3,4%), el descens ha sigut generalitzat en les tres províncies a causa de la reclassificació en altres grups, com a conseqüència de la classificació única prevista en el text consolidat del Decret 75/2015, regulador dels establiments hotelers.

### Nombre i places en establiments hotelers (hostals)

| ZONES I PROVÍNCIES        | TOTAL      |              |
|---------------------------|------------|--------------|
|                           | Nombre     | Places       |
| <b>PROVÍNCIA ALACANT</b>  | <b>87</b>  | <b>2.910</b> |
| Benidorm                  | 3          | 102          |
| Alacant. Litoral          | 61         | 2.214        |
| Alacant. Interior         | 23         | 594          |
| <b>PROVÍNCIA CASTELLÓ</b> | <b>51</b>  | <b>1.463</b> |
| Castelló. Litoral         | 21         | 702          |
| Castelló. Interior        | 30         | 761          |
| <b>PROVÍNCIA VALÈNCIA</b> | <b>65</b>  | <b>2.329</b> |
| València. Ciutat *        | 20         | 764          |
| València. Litoral         | 12         | 406          |
| València. Interior        | 33         | 1.159        |
| <b>C.VALENCIANA</b>       | <b>203</b> | <b>6.702</b> |
| Total litoral**           | 97         | 3.424        |
| Total interior            | 86         | 2.514        |

(\*) Únicament inclou el municipi de València.

(\*\*) El litoral no inclou la zona València.Ciutat

Variació interanual de places en hostals per zones

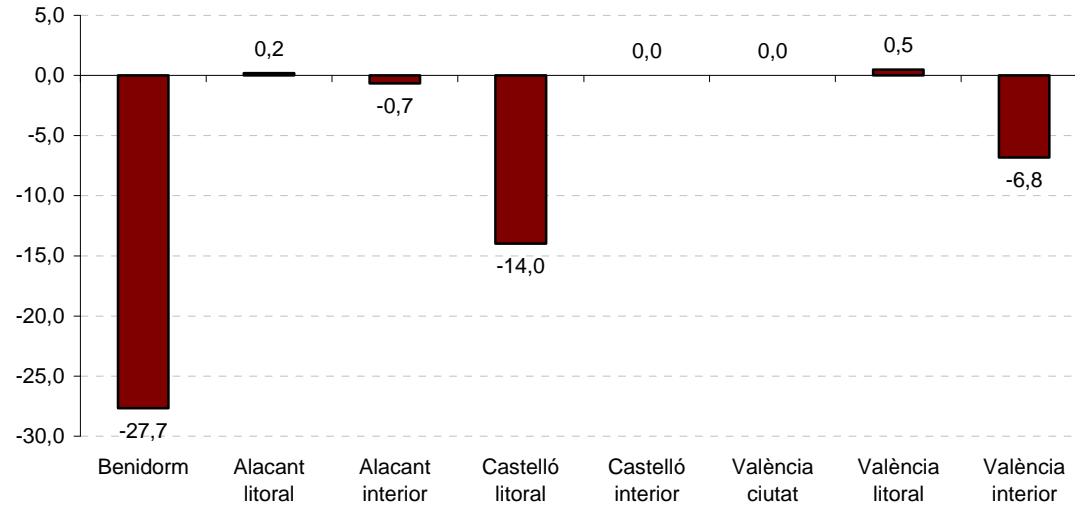



### Pensions

En 2016 l'oferta de **places** en pensions, **4.853**, es manté respecte a 2015 a la Comunitat Valenciana, per províncies, creix a València i decreix a Alacant i Castelló.

El decret 75/2015 arreplega la possibilitat que els establiments classificats com a pensió es denominen *Bed and Breakfast* si ofereixen el servei de desdejuni.

#### Evolució de les places en pensions

|                             | 2016         | % variació   |
|-----------------------------|--------------|--------------|
| Alacant                     | 1.904        | -1,2         |
| Castelló                    | 656          | -2,4         |
| València                    | 2.293        | 1,7          |
| <b>Comunitat Valenciana</b> | <b>4.853</b> | <b>-0,02</b> |

#### Sèrie anual places en pensions de la Comunitat Valenciana

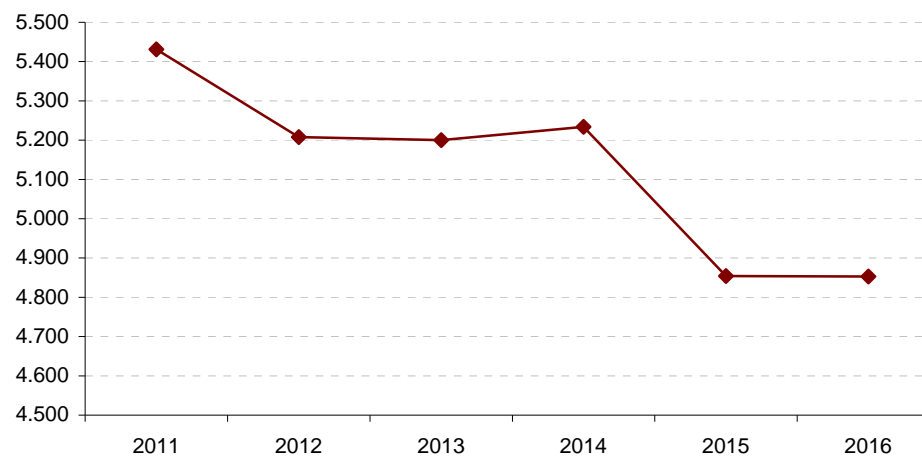

### Albergs de ciutat

La nova modalitat d'oferta d'albergs de ciutat de la Comunitat Valenciana es compon en 2016 de 10 establiments amb una oferta de **689 places**, repartida entre les províncies d'Alacant i València. Pel que fa a 2015 l'oferta de places és un 40% major.

#### Nombre i places albergs de ciutat

| ZONES I PROVÍNCIES        | TOTAL     |            |
|---------------------------|-----------|------------|
|                           | Nombre    | Places     |
| <b>PROVÍNCIA ALACANT</b>  | <b>7</b>  | <b>439</b> |
| Alacant                   | 3         | 166        |
| Calp                      | 1         | 149        |
| Dénia                     | 1         | 52         |
| El Campello               | 1         | <b>22</b>  |
| Xàbia                     | 1         | 50         |
| <b>PROVÍNCIA VALÈNCIA</b> | <b>3</b>  | <b>250</b> |
| València                  | 2         | 165        |
| Xàtiva                    | 1         | 85         |
| <b>C. VALENCIANA</b>      | <b>10</b> | <b>689</b> |

L'oferta d'albergs de ciutat o urbans ha passat de classificar-se segons la disposició addicional 2 del Decret d'Allotjament Rural, a ser contemplada en el nou Decret 75/2015 d'Establiments Hotelers publicat en el DOCV 7529 de 20 de maig de 2015.

### Apartaments

L'oferta en apartaments turístics de la Comunitat Valenciana a 31 de desembre de 2016 era de **247.037 places**, la qual cosa representa un destacat increment interanual del 21%, que se suma a l'increment del 10% experimentat en 2015.

Aquest increment coincideix amb la intensificació de les campanyes d'inspecció de l'Agència Valenciana del Turisme (amb la participació de la policia autonòmica), així com les campanyes de sensibilització contra l'oferta il·legal i la competència deslleial desenvolupades en col·laboració amb l'Agència Tributària i l'Agència de Seguretat i Resposta a les Emergències.

La majoria de les places es concentra en la província d'Alacant (56%), seguida de Castelló (24,8%) i València (19,2%). L'oferta s'ha incrementat tant en el litoral (18,2%) com a l'interior (29,2%).

**Nombre i places de apartaments**

| ZONES I<br>PROVÍNCIES         | CATEGORIES |              |              |               |               |                | TOTAL         |                |
|-------------------------------|------------|--------------|--------------|---------------|---------------|----------------|---------------|----------------|
|                               | SUPERIOR   |              | PRIMERA      |               | ESTÀNDARD     |                | Nombre        | Places         |
|                               | Nombre     | Places       | Nombre       | Places        | Nombre        | Places         |               |                |
| <b>PROVÍNCIA<br/>ALACANT</b>  | <b>293</b> | <b>2.149</b> | <b>916</b>   | <b>10.837</b> | <b>25.135</b> | <b>125.419</b> | <b>26.344</b> | <b>138.405</b> |
| Benidorm                      | 18         | 88           | 125          | 3.202         | 4.771         | 20.268         | 4.914         | 23.558         |
| Alacant. Litoral              | 246        | 1.878        | 741          | 7.317         | 18.848        | 96.799         | 19.835        | 105.994        |
| Alacant. Interior             | 29         | 183          | 50           | 318           | 1.516         | 8.352          | 1.595         | 8.853          |
| <b>PROVÍNCIA<br/>CASTELLÓ</b> | <b>49</b>  | <b>281</b>   | <b>217</b>   | <b>931</b>    | <b>11.087</b> | <b>59.999</b>  | <b>11.353</b> | <b>61.211</b>  |
| Castelló. Litoral             | 46         | 271          | 215          | 920           | 10.252        | 56.200         | 10.513        | 57.391         |
| Castelló. Interior            | 3          | 10           | 2            | 11            | 835           | 3.799          | 840           | 3.820          |
| <b>PROVÍNCIA<br/>VALÈNCIA</b> | <b>38</b>  | <b>234</b>   | <b>105</b>   | <b>717</b>    | <b>9.084</b>  | <b>46.470</b>  | <b>9.227</b>  | <b>47.421</b>  |
| València. Ciutat *            | 4          | 24           | 56           | 283           | 2.331         | 10.643         | 2.391         | 10.950         |
| València. Litoral             | 34         | 210          | 44           | 392           | 6.291         | 33.264         | 6.369         | 33.866         |
| València. Interior            | 0          | 0            | 5            | 42            | 462           | 2.563          | 467           | 2.605          |
| <b>C.VALENCIANA</b>           | <b>380</b> | <b>2.664</b> | <b>1.238</b> | <b>12.485</b> | <b>45.306</b> | <b>231.888</b> | <b>46.924</b> | <b>247.037</b> |
| Total litoral**               | 344        | 2.447        | 1.125        | 11.831        | 40.162        | 206.531        | 41.631        | 220.809        |
| Total interior                | 32         | 193          | 57           | 371           | 2.813         | 14.714         | 2.902         | 15.278         |

(\*) Únicament inclou el municipi de València. (\*\*) El litoral no inclou la zona València ciutat

**Variació interanual de places en apartaments per zones**

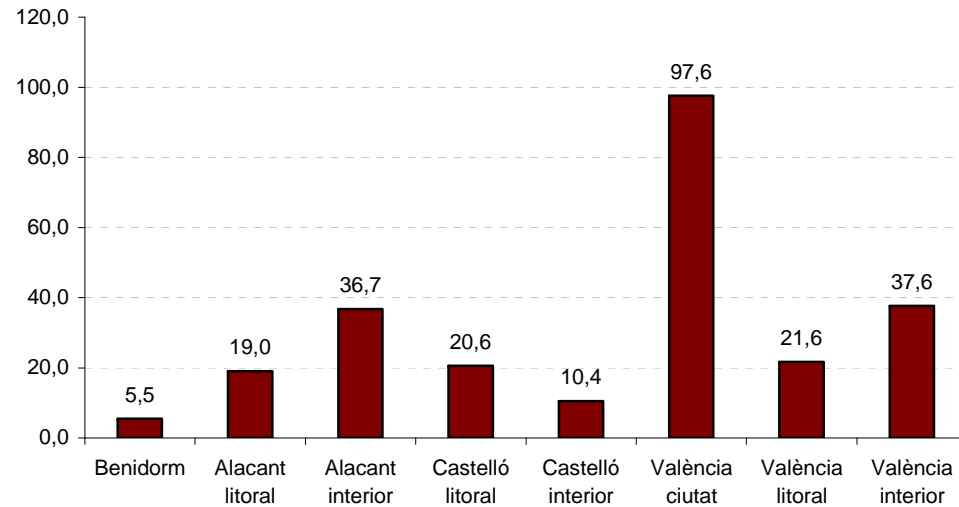

Un 42,9% de l'oferta de places es concentra en el litoral d'Alacant. Destaca l'increment de la ciutat de València. El creixement s'ha estés a totes les categories.

**Evolució de les places en apartaments per categories**

|                             | Superior     | Primera       | Estàndard      | Total          |
|-----------------------------|--------------|---------------|----------------|----------------|
| <b>COMUNITAT VALENCIANA</b> | <b>2.664</b> | <b>12.485</b> | <b>231.888</b> | <b>247.037</b> |
| <b>2016-2015</b>            | 30,3         | 3,6           | 22,0           | 21,0           |

Orpesa, la ciutat de València i Torrevieja encapçalen els municipis amb major increment de places en valor absolut.

**Increment de places en apartaments per municipis 2016-2015**

| Municipi   | % var. | Diferència places | Municipi               | % var. | Diferència places |
|------------|--------|-------------------|------------------------|--------|-------------------|
| Orpesa     | 41,4   | 5.457             | Calp                   | 6,6    | 1.021             |
| València   | 97,6   | 5.409             | A. Xivert / Alcossebre | 9,3    | 955               |
| Torrevieja | 117,0  | 3.621             | Santa Pola             | 31,3   | 954               |
| Oliva      | 57,1   | 2.299             | Gandia                 | 7,7    | 802               |
| Peníscola  | 13,6   | 2.058             | Altea                  | 27,2   | 772               |
| Alacant    | 51,3   | 1.931             | Cullera                | 14,4   | 578               |
| Dénia      | 11,7   | 1.398             | Vila Joiosa            | 18,9   | 548               |
| Orihuela   | 26,5   | 1.394             | Vinaròs                | 18,7   | 480               |
| Xàbia      | 9,5    | 1.329             | Benissa                | 9,0    | 430               |
| Benidorm   | 5,4    | 1.190             | L'Alfàs del Pi         | 6,8    | 402               |
| Teulada    | 19,8   | 1.038             | Benicàssim             | 12,1   | 278               |

## Càmpings

La Comunitat Valenciana compta amb una oferta de **71.741 places en càmpings**. Aquesta oferta correspon en un 43% a la província d'Alacant, en un 29% a la de Castelló i en un 28% a la de València

Pel que fa a 2015 el nombre de places s'ha incrementat en un 1%; aquest increment es deu a l'evolució de la província d'Alacant.

### Nombre i places de càmpings

| ZONES I<br>PROVÍNCIES         | GRAN CONFORT/5* |              | PRIMERA/4* |               | SEGONA/3* |               | 2*       |              | 1*       |            |
|-------------------------------|-----------------|--------------|------------|---------------|-----------|---------------|----------|--------------|----------|------------|
|                               | Nombre          | Places       | Nombre     | Places        | Nombre    | Places        | Nombre   | Places       | Nombre   | Places     |
| <b>PROVÍNCIA<br/>ALACANT</b>  | <b>4</b>        | <b>7.070</b> | <b>9</b>   | <b>5.159</b>  | <b>28</b> | <b>17.536</b> | <b>3</b> | <b>777</b>   | <b>3</b> | <b>254</b> |
| Benidorm                      | 1               | 666          | 3          | 3.242         | 7         | 8.908         |          |              |          |            |
| Alacant. Litoral              | 2               | 1.913        | 5          | 1.724         | 17        | 7.920         | 3        | 777          | 3        | 254        |
| Alacant. Interior             | 1               | 4.491        | 1          | 193           | 4         | 708           |          |              |          |            |
| <b>PROVÍNCIA<br/>CASTELLÓ</b> | <b>1</b>        | <b>1.981</b> | <b>15</b>  | <b>9.075</b>  | <b>24</b> | <b>9.671</b>  | <b>1</b> | <b>333</b>   |          |            |
| Castelló. Litoral             | 1               | 1.981        | 12         | 8.104         | 18        | 8.292         | 1        | 333          |          |            |
| Castelló. Interior            |                 |              | 3          | 971           | 6         | 1.379         |          |              |          |            |
| <b>PROVÍNCIA<br/>VALÈNCIA</b> |                 |              | <b>8</b>   | <b>4.105</b>  | <b>29</b> | <b>15.696</b> |          |              | <b>1</b> | <b>84</b>  |
| València. Ciutat *            |                 |              |            |               | 2         | 939           |          |              |          |            |
| València. Litoral             |                 |              | 4          | 2.736         | 16        | 11.774        |          |              |          |            |
| València. Interior            |                 |              | 4          | 1.369         | 11        | 2.983         |          |              | 1        | 84         |
| <b>C. VALENCIANA</b>          | <b>5</b>        | <b>9.051</b> | <b>32</b>  | <b>18.339</b> | <b>81</b> | <b>42.903</b> | <b>4</b> | <b>1.110</b> | <b>4</b> | <b>338</b> |
| Total litoral**               | 4               | 4.560        | 24         | 15.806        | 58        | 36.894        | 4        | 1.110        | 3        | 254        |
| Total interior                | 1               | 4.491        | 8          | 2.533         | 21        | 5.070         |          |              | 1        | 84         |

(\*) Únicament inclou el municipi de València. (\*\*) El litoral no inclou la zona València.Ciutat

**Evolució de les places en càmpings per zones**

|                             | 2016          | %variació   |
|-----------------------------|---------------|-------------|
| <b>PROVÍNCIA ALACANT</b>    | <b>30.796</b> | <b>2,4</b>  |
| Benidorm                    | 12.816        | 0,0         |
| Alacant. Litoral            | 12.588        | 6,5         |
| Alacant. Interior           | 5.392         | -0,8        |
| <b>PROVÍNCIA CASTELLÓ</b>   | <b>21.060</b> | <b>0,0</b>  |
| Castelló. Litoral           | 18.710        | 0,0         |
| Castelló. Interior          | 2.350         | 0,0         |
| <b>PROVÍNCIA VALÈNCIA</b>   | <b>19.885</b> | <b>0,05</b> |
| València. Ciutat*           | 939           | 0,0         |
| València. Litoral           | 14.510        | 0,1         |
| València. Interior          | 4.436         | 0,0         |
| <b>COMUNITAT VALENCIANA</b> | <b>71.741</b> | <b>1,0</b>  |
| Total litoral**             | 58.624        | 1,4         |
| Total interior              | 12.178        | -0,3        |

(\*)Únicament inclou el municipi de València. (\*\*) El litoral no inclou la zona València.Ciutat

El Decret 6/2015 de 23 de gener, regulador dels càmpings i de les àrees de pernocta en trànsit per a autocaravanes de la Comunitat Valenciana va entrar en vigor el 28 de gener de 2015, en aquest decret es contempla una **nova classificació per estrelles** tal com es detalla en el quadre següent.

Un 60% de l'oferta correspon a la nova categoria 3 estrelles (abans Segona); en 2016 ha crescut l'oferta de 5, 2 i 1 estrelles i ha decrescut en 4 i 3 estels.

**Evolució de les places en càmpings**

|                             | Gran Confort/5* | Primera/4*    | Segona/3*     | 2*           | 1*         | TOTAL         |
|-----------------------------|-----------------|---------------|---------------|--------------|------------|---------------|
| <b>COMUNITAT VALENCIANA</b> | <b>9.051</b>    | <b>18.339</b> | <b>42.903</b> | <b>1.110</b> | <b>338</b> | <b>71.741</b> |
| <b>2016-2015</b>            | 98,5            | -17,2         | -1,3          | 77,0         | 94,3       | 1,0           |

**Quota places en càmpings segons categoria**

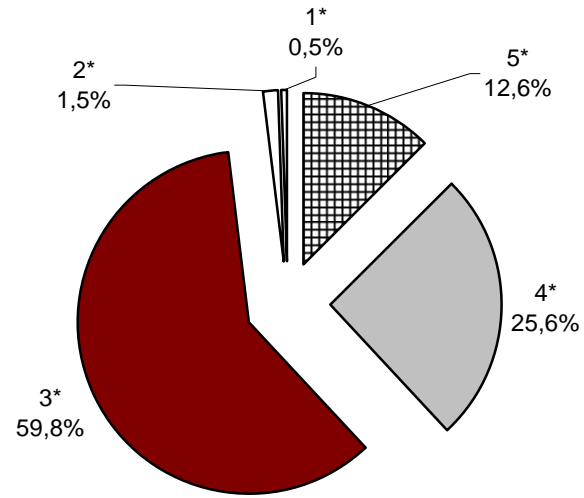



## Allotjament Rural

### Cases Rurals

La Comunitat Valenciana ofereix **8.048 places en cases rurals**, d'elles un 26,8% es localitza en la província d'Alacant, un 41,5% en la província de Castelló i el 31,6% restant en la de València.

Pel que fa a 2015, l'oferta s'ha incrementat un 1,3%, sent Alacant la província que registra un major increment.

#### Nombre i places de cases rurals

| ZONES I PROVÍNCIES        | 5*       |           | 4*        |            | 3*        |            | 2*         |              | 1*        |            |
|---------------------------|----------|-----------|-----------|------------|-----------|------------|------------|--------------|-----------|------------|
|                           | Nombre   | Places    | Nombre    | Places     | Nombre    | Places     | Nombre     | Places       | Nombre    | Places     |
| <b>PROVÍNCIA ALACANT</b>  | <b>0</b> | <b>0</b>  | <b>19</b> | <b>211</b> | <b>6</b>  | <b>56</b>  | <b>220</b> | <b>1.810</b> | <b>8</b>  | <b>81</b>  |
| Benidorm                  |          |           |           |            |           |            |            |              |           |            |
| Alacant. Litoral          |          |           |           |            |           |            | 12         | 127          |           |            |
| Alacant. Interior         |          |           | 19        | 211        | 6         | 56         | 208        | 1.683        | 8         | 81         |
| <b>PROVÍNCIA CASTELLÓ</b> | <b>1</b> | <b>12</b> | <b>22</b> | <b>177</b> | <b>9</b>  | <b>75</b>  | <b>414</b> | <b>2.994</b> | <b>9</b>  | <b>85</b>  |
| Castelló. Litoral         |          |           | 1         | 8          |           |            | 6          | 57           | 1         | 3          |
| Castelló. Interior        | 1        | 12        | 21        | 169        | 9         | 75         | 408        | 2.937        | 8         | 82         |
| <b>PROVÍNCIA VALÈNCIA</b> | <b>2</b> | <b>26</b> | <b>10</b> | <b>118</b> | <b>4</b>  | <b>38</b>  | <b>303</b> | <b>2.311</b> | <b>6</b>  | <b>54</b>  |
| València. Ciutat *        |          |           |           |            |           |            |            |              |           |            |
| València. Litoral         |          |           | 1         | 14         |           |            |            |              |           |            |
| València. Interior        | 2        | 26        | 9         | 104        | 4         | 38         | 303        | 2.311        | 6         | 54         |
| <b>C. VALENCIANA</b>      | <b>3</b> | <b>38</b> | <b>51</b> | <b>506</b> | <b>19</b> | <b>169</b> | <b>937</b> | <b>7.115</b> | <b>23</b> | <b>220</b> |
| Total litoral**           |          |           | 2         | 22         |           |            | 18         | 184          | 1         | 3          |
| Total interior            | 3        | 38        | 49        | 484        | 19        | 169        | 919        | 6.931        | 22        | 217        |

(\*) Únicament inclou el municipi de València. (\*\*) El litoral no inclou la zona València.Ciutat

**Evolució de les places en cases rurales**

| <b>ALLOTJAMENT RURAL places</b> | <b>Cases rurals</b> | <b>% variació</b> |
|---------------------------------|---------------------|-------------------|
| <b>PROVÍNCIA ALACANT</b>        | <b>2.158</b>        | <b>2,7</b>        |
| Benidorm                        |                     |                   |
| Alacant. Litoral                | 127                 | 5,0               |
| Alacant. Interior               | 2.031               | 2,5               |
| <b>PROVINCIA CASTELLÓ</b>       | <b>3.343</b>        | <b>1,4</b>        |
| Castelló. Litoral               | 68                  | 0,0               |
| Castelló. Interior              | 3.275               | 1,4               |
| <b>PROVÍNCIA VALÈNCIA</b>       | <b>2.547</b>        | <b>0,2</b>        |
| València. Ciutat*               |                     |                   |
| València. Litoral               | 14                  | (-)               |
| València. Interior              | 2.533               | -0,4              |
| <b>COMUNITAT VALENCIANA</b>     | <b>8.048</b>        | <b>1,3</b>        |
| Total litoral*                  | 209                 | 10,6              |
| Total interior                  | 7.839               | 1,1               |

El 88,4% de l'oferta de places en cases rurals de la Comunitat Valenciana es concentra en la categoria de 2 estrelles.

**Quota de les places en cases rurals**

|                             | <b>5*</b> | <b>4*</b> | <b>3*</b> | <b>2*</b> | <b>1*</b> | <b>TOTAL</b> |
|-----------------------------|-----------|-----------|-----------|-----------|-----------|--------------|
| <b>COMUNITAT VALENCIANA</b> | 0,5       | 6,3       | 2,1       | 88,4      | 2,7       | 100,0        |

### Albergs rurals

La Comunitat Valenciana ofereix **3.051 places en albergs rurals**, d'elles un 22,7% es localitza en la província d'Alacant, un 24,6% en la província de Castelló i el 52,6% en la de València.

Pel que fa a 2015 s'han donat d'alta 2 albergs en la província d'Alacant, mentre que es manté el nom d'establiments a Castelló i València, amb el resultat d'un increment de places del 3,8%.

#### Nombre i places en albergs rurals

| ZONES I PROVÍNCIES   | TOTAL/ Estàndard |              |
|----------------------|------------------|--------------|
|                      | Nombre           | Places       |
| Alacant. Litoral     | 1                | 50           |
| Alacant. Interior    | 12               | 644          |
| Castellón. Interior  | 18               | 752          |
| València. Interior   | 26               | 1.605        |
| <b>C. VALENCIANA</b> | <b>57</b>        | <b>3.051</b> |

Pel que fa a 2015 els albergs de ciutat o urbans deixen de classificar-se Segons la disposició addicional 2 del Decret d'Allotjament Rural per a arregar-se en el Decret 75/2015 d'Establiments Hotelers publicat en el DOCV 7529 de 20 de maig de 2015.

**Variació interanual de places en albergs per zones**

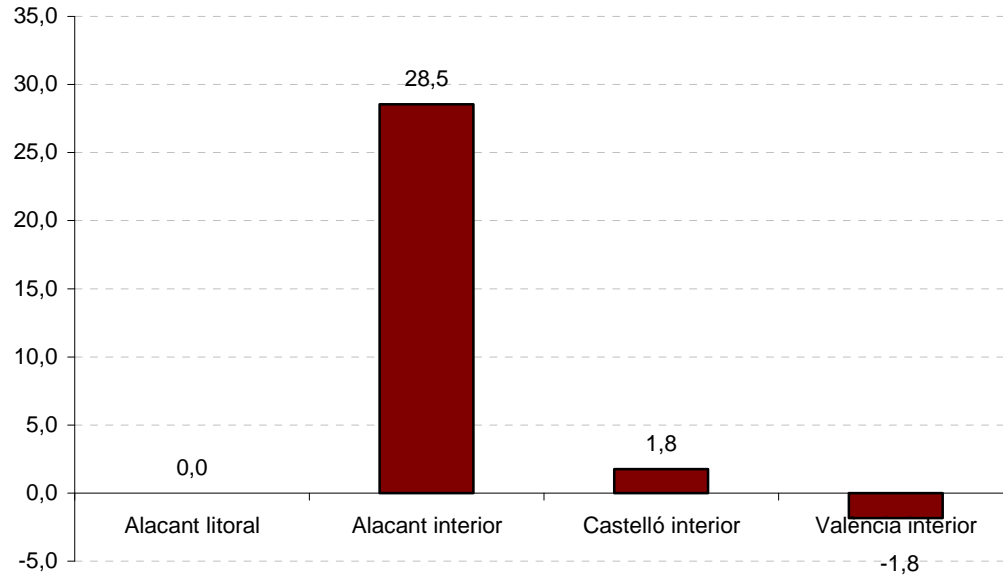

**ALTRES ESTABLIMENTS REGLAMENTATS****Restaurants**

Segons el Registre d'Empreses, Establiments i Professions Turístiques, a data 31 de desembre de 2016, la Comunitat Valenciana compta amb un total de **14.556 establiments de restauració**, la província d'Alacant concentra el 45,4% dels establiments, Castelló el 12,0% i València el 42,6%.

En 2016 hi ha registrats 79 establiments més, l'oferta ha crescut a Alacant i València, mentre que ha decrescut a Castelló.

**Nombre de restaurants**

| ZONES I<br>PROVÍNCIES     | CATEGORIES |            |               | TOTAL         |
|---------------------------|------------|------------|---------------|---------------|
|                           | Primera    | Segona     | Tercera       |               |
| <b>PROVÍNCIA ALACANT</b>  | <b>44</b>  | <b>391</b> | <b>6.180</b>  | <b>6.615</b>  |
| Benidorm                  | 3          | 27         | 581           | 611           |
| Alacant. Litoral          | 34         | 306        | 4.324         | 4.664         |
| Alacant. Interior         | 7          | 58         | 1.275         | 1.340         |
| <b>PROVÍNCIA CASTELLÓ</b> | <b>5</b>   | <b>85</b>  | <b>1.651</b>  | <b>1.741</b>  |
| Castelló. Litoral         | 3          | 59         | 1.097         | 1.159         |
| Castelló. Interior        | 2          | 26         | 554           | 582           |
| <b>PROVÍNCIA VALÈNCIA</b> | <b>59</b>  | <b>255</b> | <b>5.886</b>  | <b>6.200</b>  |
| València. Ciudad *        | 32         | 131        | 2.225         | 2.388         |
| València. Litoral         | 12         | 44         | 1.255         | 1.311         |
| València. Interior        | 15         | 80         | 2.406         | 2.501         |
| <b>C. VALENCIANA</b>      | <b>108</b> | <b>731</b> | <b>13.717</b> | <b>14.556</b> |
| Total litoral**           | 52         | 436        | 7.257         | 7.745         |
| Total interior            | 24         | 164        | 4.235         | 4.423         |

(\*) Únicament inclou el municipi de València. (\*\*) El litoral no inclou la zona València.Ciutat

## Places en restaurants

| ZONES I<br>PROVÍNCIES     | CATEGORIES   |               |                | TOTAL          |
|---------------------------|--------------|---------------|----------------|----------------|
|                           | Primera      | Segona        | Tercera        |                |
| <b>PROVÍNCIA ALACANT</b>  | <b>1.323</b> | <b>18.783</b> | <b>311.310</b> | <b>331.416</b> |
| Benidorm                  | 120          | 1.968         | 24.393         | 26.481         |
| Alacant. Litoral          | 1.019        | 13.390        | 211.046        | 225.455        |
| Alacant. Interior         | 184          | 3.425         | 75.871         | 79.480         |
| <b>PROVÍNCIA CASTELLÓ</b> | <b>240</b>   | <b>9.451</b>  | <b>106.579</b> | <b>116.270</b> |
| Castelló. Litoral         | 140          | 6.573         | 67.816         | 74.529         |
| Castelló. Interior        | 100          | 2.878         | 38.763         | 41.741         |
| <b>PROVÍNCIA VALÈNCIA</b> | <b>5.976</b> | <b>20.638</b> | <b>358.580</b> | <b>385.194</b> |
| València. Ciutat *        | 3.973        | 8.581         | 115.861        | 128.415        |
| València. Litoral         | 508          | 2.988         | 76.632         | 80.128         |
| València. Interior        | 1.495        | 9.069         | 166.087        | 176.651        |
| <b>C. VALENCIANA</b>      | <b>7.539</b> | <b>48.872</b> | <b>776.469</b> | <b>832.880</b> |
| Total litoral**           | 1.787        | 24.919        | 379.887        | 406.593        |
| Total interior            | 1.779        | 15.372        | 280.721        | 297.872        |

(\*) Únicament inclou el municipi de València. (\*\*) El litoral no inclou la zona València.Ciutat

**Variació interanual del nombre de restaurants per zones**

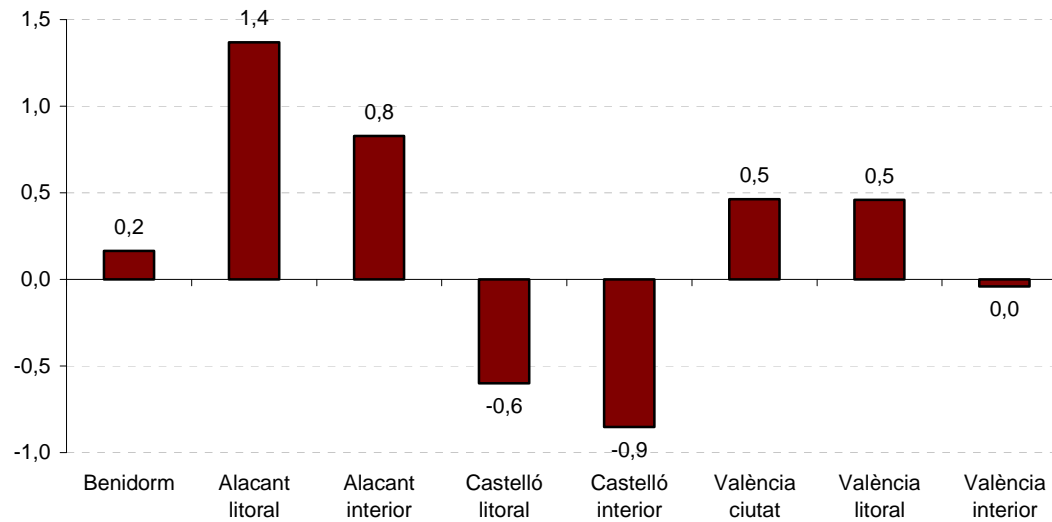

En 2016 ha crescut el nom d'establiments en totes les categories.

**Evolució dels restaurants**

|                             | Primera    | Segona     | Tercera       |
|-----------------------------|------------|------------|---------------|
| <b>COMUNITAT VALENCIANA</b> | <b>108</b> | <b>731</b> | <b>13.717</b> |
| <b>2016-2015</b>            | 5,9        | 6,6        | 0,2           |

El nombre de places a 31 de desembre, s'estima en 832.880, la qual cosa suposa un increment de l'1,3%.

**Agències de Viatge**

Segons el Registre d'Empreses, Establiments i Professions Turístiques, a data 31 de desembre de 2016, la Comunitat Valenciana compta amb un total de **1.278 agències de viatge**.

Un 69,6% corresponen a **casos centrals** i un 30,4% són **sucursals**. El 56% es concentra en la província de València. D'altra banda, un 63,8% són **minoristes**, un 35,1% **majoristes/minoristes** i l'1,1% restant, **majoristes**.

**Agències de viatge**

|                             | Cases Centrals |           |            |            | Sucursals   |           |           |            | TOTAL GENERAL |
|-----------------------------|----------------|-----------|------------|------------|-------------|-----------|-----------|------------|---------------|
|                             | Major/Minor    | Majorista | Minorista  | Total      | Major/Minor | Majorista | Minorista | Total      |               |
| <b>PROVÍNCIA ALACANT</b>    | <b>52</b>      | <b>1</b>  | <b>260</b> | <b>313</b> | <b>117</b>  | <b>2</b>  | <b>23</b> | <b>142</b> | <b>455</b>    |
| Benidorm                    | 11             | 0         | 19         | 30         | 16          | 2         | 4         | 22         | 52            |
| Alacant. Litoral            | 27             | 1         | 136        | 164        | 64          | 0         | 8         | 72         | 236           |
| Alacant. Interior           | 14             | 0         | 105        | 119        | 37          | 0         | 11        | 48         | 167           |
| <b>PROVÍNCIA CASTELLÓ</b>   | <b>16</b>      | <b>0</b>  | <b>49</b>  | <b>65</b>  | <b>32</b>   | <b>0</b>  | <b>3</b>  | <b>35</b>  | <b>100</b>    |
| Castelló. Litoral           | 13             | 0         | 30         | 43         | 19          | 0         | 3         | 22         | 65            |
| Castelló. Interior          | 3              | 0         | 19         | 22         | 13          | 0         | 0         | 13         | 35            |
| <b>PROVÍNCIA VALÈNCIA</b>   | <b>82</b>      | <b>6</b>  | <b>424</b> | <b>512</b> | <b>150</b>  | <b>5</b>  | <b>56</b> | <b>211</b> | <b>723</b>    |
| València. Ciutat            | 54             | 4         | 170        | 228        | 85          | 5         | 35        | 125        | 353           |
| València. Litoral           | 6              | 0         | 58         | 64         | 15          | 0         | 7         | 22         | 86            |
| València. Interior          | 22             | 2         | 196        | 220        | 50          | 0         | 14        | 64         | 284           |
| <b>COMUNITAT VALENCIANA</b> | <b>150</b>     | <b>7</b>  | <b>733</b> | <b>890</b> | <b>299</b>  | <b>7</b>  | <b>82</b> | <b>388</b> | <b>1.278</b>  |
| Total litoral               | 57             | 1         | 243        | 301        | 114         | 2         | 22        | 138        | 439           |
| Total interior              | 39             | 2         | 320        | 361        | 100         | 0         | 25        | 125        | 486           |

(\*) Únicament inclou el municipi de València. (\*\*) El litoral no inclou la zona València.Ciutat



**Variació interanual d'agències de viatge per zones**

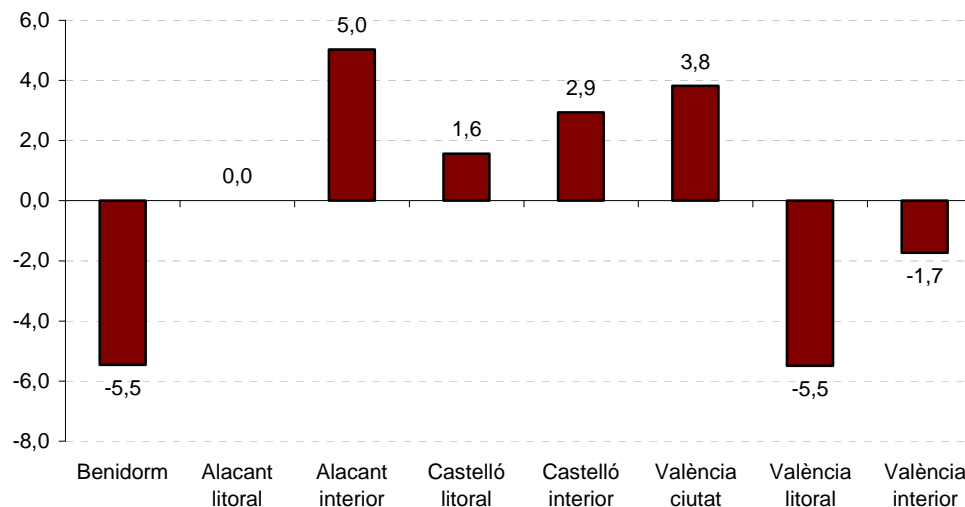

**Evolució de les agències de viatge**

|                             | Centrals   | Sucursals  | TOTAL        |
|-----------------------------|------------|------------|--------------|
| <b>COMUNITAT VALENCIANA</b> | <b>890</b> | <b>388</b> | <b>1.278</b> |
| <b>2016-2015</b>            | 1,3        | -0,3       | 0,8          |

En 2016 creix lleugerament (0,8%) el nom d'agències de viatge a la Comunitat Valenciana, açò es deu a l'evolució de les cases centrals (1,3%).

El nom d'establiments creix en les tres províncies, especialment a Castelló (2%).

### Sèrie agències de viatge a la Comunitat Valenciana

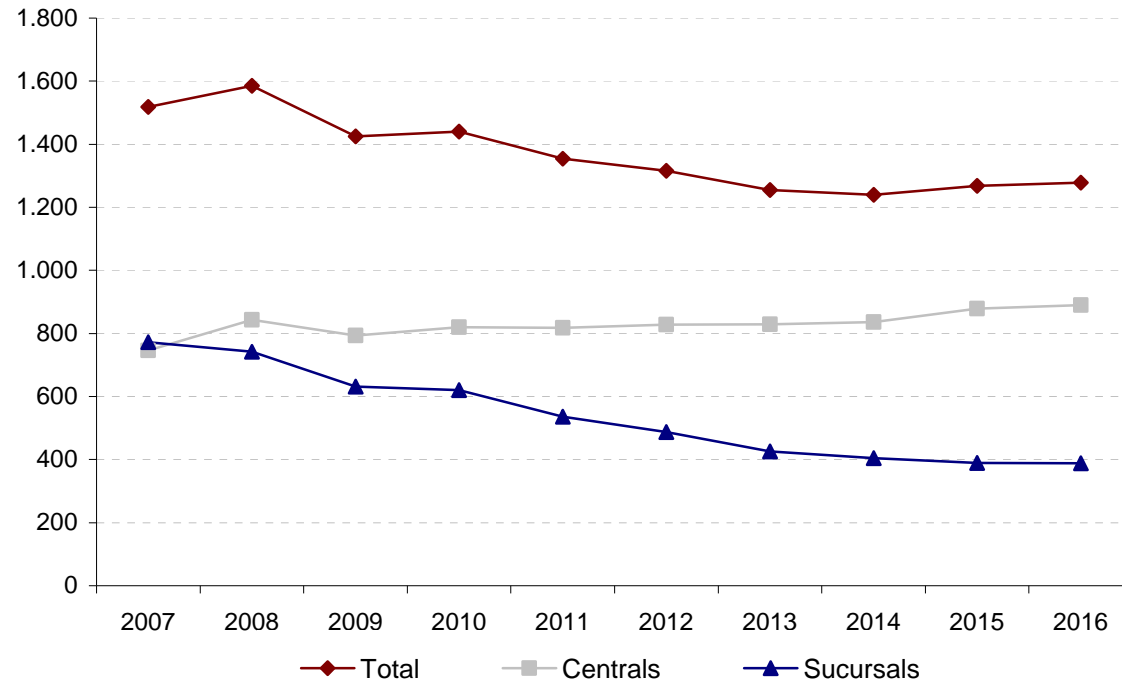

**Turisme actiu**

En finalitzar 2016, a la Comunitat Valenciana estaven registrades **286 empreses de turisme actiu**, la qual cosa representa un increment del 30,6% pel que fa a 2015. La província d'Alacant concentra el 56,3% de l'oferta i ha crescut un destacat 30,9%; la província de València concentra un 25,5% i ha crescut un 28,1% i la província de Castelló concentra el 18,2% restant, amb un increment del 33,3%.

**Empreses de turisme actiu**

|                           | <b>2016</b> | <b>% variació</b> |
|---------------------------|-------------|-------------------|
| <b>PROVÍNCIA ALACANT</b>  | <b>161</b>  | <b>30,9</b>       |
| Benidorm                  | 12          | 50,0              |
| Alacant. Litoral          | 123         | 29,5              |
| Alacant. Interior         | 26          | 30,0              |
| <b>PROVÍNCIA CASTELLÓ</b> | <b>52</b>   | <b>33,3</b>       |
| Castelló. Litoral         | 32          | 45,5              |
| Castelló. Interior        | 20          | 17,6              |
| <b>PROVÍNCIA VALÈNCIA</b> | <b>73</b>   | <b>28,1</b>       |
| València. Ciutat          | 14          | 75,0              |
| València. Litoral         | 16          | 45,5              |
| València. Interior        | 43          | 13,2              |
| <b>C. VALENCIANA</b>      | <b>286</b>  | <b>30,6</b>       |
| Total litoral             | 183         | 34,6              |
| Total interior            | 89          | 18,7              |

D'altra banda, el 64% de l'oferta es concentra en el litoral, el 34,6% a l'interior i la resta en la ciutat de València.



OFERTA TURÍSTICA MUNICIPAL DE LA PROVINCIA D'ALACANT

Hotels

Hostals

Pensions

Apartaments

Càmpings

Cases Rurals

Albergs

Restaurants

Agències de Viatges

Empreses de Turisme Actiu



## HOTELS

(31/12/2016)

| Província Alacant           | NOMBRE    |     |      |        |      | Total | PLACES    |       |        |        |      | Total  | HABITACIONES |       |        |        |      | Total  |  |  |
|-----------------------------|-----------|-----|------|--------|------|-------|-----------|-------|--------|--------|------|--------|--------------|-------|--------|--------|------|--------|--|--|
|                             | Estrellas |     |      |        |      |       | Estrellas |       |        |        |      |        | Estrellas    |       |        |        |      |        |  |  |
|                             | Una       | Dos | Tres | Quatre | Cinc |       | Una       | Dos   | Tres   | Quatre | Cinc |        | Una          | Dos   | Tres   | Quatre | Cinc |        |  |  |
| <b>Municipi</b>             |           |     |      |        |      |       |           |       |        |        |      |        |              |       |        |        |      |        |  |  |
| Alacant/Alicante            | 5         | 4   | 17   | 10     | 1    | 37    | 319       | 317   | 2.451  | 3.496  | 162  | 6.745  | 158          | 180   | 1.280  | 1.781  | 80   | 3.479  |  |  |
| Alcalali                    |           |     | 1    |        |      | 1     |           |       | 14     |        |      | 14     |              |       | 7      |        |      | 7      |  |  |
| Alcoi/Alcoy                 |           | 1   | 1    | 1      |      | 3     |           | 25    | 199    | 170    |      | 394    |              | 12    | 98     | 84     |      | 194    |  |  |
| Algofa                      |           |     | 1    |        | 1    | 2     |           |       | 16     |        | 240  | 256    |              |       | 8      |        | 117  | 125    |  |  |
| Almoradí                    |           |     | 1    |        |      | 1     |           |       | 18     |        |      | 18     |              |       | 12     |        |      | 12     |  |  |
| Altea                       | 1         | 1   | 2    | 3      | 1    | 8     | 48        | 48    | 38     | 746    | 418  | 1.298  | 24           | 24    | 20     | 371    | 202  | 641    |  |  |
| Aspe                        | 1         |     |      |        |      | 1     | 16        |       |        |        |      | 16     | 8            |       |        |        |      | 8      |  |  |
| Banyeres de Mariola         | 3         |     |      |        |      | 3     | 57        |       |        |        |      | 57     | 32           |       |        |        |      | 32     |  |  |
| Benidorm                    | 6         | 22  | 61   | 37     | 3    | 129   | 353       | 3.549 | 20.641 | 15.314 | 870  | 40.727 | 184          | 1.861 | 10.660 | 7.727  | 432  | 20.864 |  |  |
| Benimantell                 |           |     | 1    |        |      | 1     |           |       | 50     |        |      | 50     |              |       | 25     |        |      | 25     |  |  |
| Benissa                     | 1         | 2   | 2    |        |      | 5     | 18        | 24    | 62     |        |      | 104    | 10           | 12    | 31     |        |      | 53     |  |  |
| Biar                        | 2         | 1   |      | 1      |      | 4     | 45        | 16    |        | 80     |      | 141    | 22           | 9     |        | 39     |      | 70     |  |  |
| Busot                       |           |     | 1    |        |      | 1     |           |       | 14     |        |      | 14     |              |       | 7      |        |      | 7      |  |  |
| Calp                        |           | 1   | 4    | 5      |      | 10    |           | 62    | 1.071  | 2.212  |      | 3.345  |              | 30    | 536    | 1.102  |      | 1.668  |  |  |
| Castalla                    |           | 1   | 1    |        |      | 2     |           | 22    | 44     |        |      | 66     |              | 12    | 27     |        |      | 39     |  |  |
| Castell de Castells         |           | 1   |      |        |      | 1     |           | 40    |        |        |      | 40     |              | 16    |        |        |      | 16     |  |  |
| Cocentaina                  | 1         |     | 1    |        |      | 2     | 41        |       | 94     |        |      | 135    | 26           |       | 59     |        |      | 85     |  |  |
| Crevillent                  |           | 1   |      |        |      | 1     |           | 50    |        |        |      | 50     |              | 28    |        |        |      | 28     |  |  |
| Dénia/Denia                 |           | 4   | 9    | 5      | 1    | 19    |           | 169   | 883    | 594    | 372  | 2.018  |              | 96    | 451    | 275    | 183  | 1.005  |  |  |
| El Campello                 |           | 1   | 3    | 1      |      | 5     |           | 34    | 148    | 202    |      | 384    |              | 17    | 87     | 99     |      | 203    |  |  |
| El Poble Nou de Benitatxell |           | 1   |      |        |      | 1     |           | 10    |        |        |      | 10     |              | 5     |        |        |      | 5      |  |  |
| Elda                        | 1         |     |      | 1      |      | 2     | 54        |       |        | 140    |      | 194    | 35           |       |        | 89     |      | 124    |  |  |
| Els Poblets                 |           |     | 1    |        |      | 1     |           |       | 38     |        |      | 38     |              |       | 19     |        |      | 19     |  |  |
| Elx/Elche                   | 2         | 2   | 3    | 4      |      | 11    | 75        | 301   | 382    | 627    |      | 1.385  | 40           | 144   | 206    | 311    |      | 701    |  |  |
| Finestrat                   | 1         | 1   | 4    |        |      | 6     | 12        | 10    | 511    |        |      | 533    | 6            | 5     | 257    |        |      | 268    |  |  |
| Formentera del Segura       |           | 1   |      |        |      | 1     |           | 31    |        |        |      | 31     |              | 17    |        |        |      | 17     |  |  |
| Gata de Gorgos              | 1         | 1   |      |        |      | 2     | 30        | 56    |        |        |      | 86     | 16           | 28    |        |        |      | 44     |  |  |
| Granja de Rocamora          |           | 1   | 1    |        |      | 2     |           | 43    | 32     |        |      | 75     |              | 24    | 20     |        |      | 44     |  |  |
| Guardamar del Segura        | 2         | 4   | 1    | 2      |      | 9     | 85        | 282   | 1.024  | 224    |      | 1.615  | 46           | 154   | 502    | 108    |      | 810    |  |  |
| Ibi                         |           | 2   |      | 1      |      | 3     |           | 51    |        | 40     |      | 91     |              | 38    |        | 20     |      | 58     |  |  |
| L'Alfàs del Pi              | 4         | 2   | 2    | 3      | 1    | 12    | 311       | 145   | 183    | 1.251  | 195  | 2.085  | 127          | 74    | 92     | 620    | 93   | 1.006  |  |  |
| La Romana                   |           |     | 1    |        |      | 1     |           |       | 32     |        |      | 32     |              |       | 16     |        |      | 16     |  |  |
| La Torre de les Maçanes     |           |     | 1    |        |      | 1     |           |       | 27     |        |      | 27     |              |       | 14     |        |      | 14     |  |  |
| La Vall de Laguar           |           |     |      | 1      |      | 1     |           |       |        | 40     |      | 40     |              |       |        | 20     |      | 20     |  |  |
| La Vila Joiosa/Villajoyosa  |           |     | 1    | 1      | 1    | 3     |           |       | 240    | 200    | 172  | 612    |              |       | 73     | 99     | 85   | 257    |  |  |
| Los Montesinos              |           |     | 1    |        |      | 1     |           |       | 66     |        |      | 66     |              |       | 33     |        |      | 33     |  |  |
| Monforte del Cid            | 1         |     |      |        |      | 1     | 21        |       |        |        |      | 21     | 14           |       |        |        |      | 14     |  |  |
| Muro de Alcoy               |           |     | 1    |        |      | 1     |           |       | 58     |        |      | 58     |              |       | 28     |        |      | 28     |  |  |

## Oferta turística municipal i comarcal 2016

| <b>HOTELS</b>                  |               |           |            |           |          |            |               |              |               |               |              |               |                    |              |               |               |              |               |     |
|--------------------------------|---------------|-----------|------------|-----------|----------|------------|---------------|--------------|---------------|---------------|--------------|---------------|--------------------|--------------|---------------|---------------|--------------|---------------|-----|
| (31/12/2016)                   |               |           |            |           |          |            |               |              |               |               |              |               |                    |              |               |               |              |               |     |
| Província Alacant (cont.)      | <b>NOMBRE</b> |           |            |           |          |            | <b>PLACES</b> |              |               |               |              |               | <b>HABITACIONS</b> |              |               |               |              |               |     |
|                                | Estrelles     |           |            |           |          |            | estrelles     |              |               |               |              |               | estrelles          |              |               |               |              |               |     |
|                                | Una           | Dos       | Tres       | Quatre    | Cinc     | Total      | Una           | Dos          | Tres          | Quatre        | Cinc         | Total         | Una                | Dos          | Tres          | Quatre        | Cinc         | Total         |     |
| Mutxamel                       |               |           |            | 1         |          | 1          |               |              |               |               | 562          | 562           |                    |              |               |               |              | 276           | 276 |
| Novelda                        |               |           | 1          |           |          | 1          |               |              | 26            |               |              | 26            |                    |              | 15            |               |              |               | 15  |
| Ondara                         | 2             |           |            |           |          | 2          | 82            |              |               |               |              | 82            | 43                 |              |               |               |              |               | 43  |
| Orihuela                       |               |           | 1          | 3         |          | 4          |               |              | 122           | 714           |              | 836           |                    |              | 64            | 363           |              |               | 427 |
| Parcent                        |               |           | 1          |           |          | 1          |               |              | 16            |               |              | 16            |                    |              | 8             |               |              |               | 8   |
| Pego                           | 1             |           |            |           |          | 1          | 35            |              |               |               |              | 35            | 21                 |              |               |               |              |               | 21  |
| Penàguila                      |               |           | 1          |           |          | 1          |               |              | 20            |               |              | 20            |                    |              | 10            |               |              |               | 10  |
| Pilar de la Horadada           | 2             |           |            |           |          | 2          | 87            |              |               |               |              | 87            | 46                 |              |               |               |              |               | 46  |
| Rojales                        | 1             |           |            |           | 1        | 2          | 36            |              |               | 194           |              | 230           | 15                 |              |               | 96            |              |               | 111 |
| Sant Joan d'Alacant            |               | 2         | 2          |           |          | 4          |               | 114          | 201           |               |              | 315           |                    | 61           | 100           |               |              |               | 161 |
| Santa Pola                     |               | 1         | 2          |           |          | 3          |               | 132          | 249           |               |              | 381           |                    | 72           | 123           |               |              |               | 195 |
| Sax                            |               |           | 1          |           |          | 1          |               |              | 44            |               |              | 44            |                    |              | 23            |               |              |               | 23  |
| Teulada                        |               | 2         | 2          | 1         |          | 5          |               | 119          | 74            | 72            |              | 265           |                    | 65           | 37            | 35            |              |               | 137 |
| Tibi                           |               |           |            |           | 1        | 1          |               |              |               | 26            |              | 26            |                    |              |               | 13            |              |               | 13  |
| Torreveja                      | 4             |           | 7          | 1         |          | 12         | 224           |              | 1.294         | 134           |              | 1.652         | 124                |              | 618           | 69            |              |               | 811 |
| Tárbena                        |               |           | 1          |           | 1        | 2          |               |              | 19            | 16            |              | 35            |                    | 11           |               | 8             |              |               | 19  |
| Villena                        | 1             |           |            |           |          | 1          | 56            |              |               |               |              | 56            | 38                 |              |               |               |              |               | 38  |
| Xixona/Jijona                  |               |           | 1          |           |          | 1          |               |              | 14            |               |              | 14            |                    | 7            |               |               |              |               | 7   |
| Xàbia/Jávea                    | 2             | 3         | 1          | 3         |          | 9          | 124           | 96           | 300           | 365           |              | 885           | 59                 | 55           | 150           | 159           |              |               | 423 |
| <b>Total província Alacant</b> | <b>45</b>     | <b>65</b> | <b>142</b> | <b>88</b> | <b>9</b> | <b>349</b> | <b>2.129</b>  | <b>5.779</b> | <b>30.682</b> | <b>27.419</b> | <b>2.429</b> | <b>68.438</b> | <b>1.094</b>       | <b>3.057</b> | <b>15.716</b> | <b>13.764</b> | <b>1.192</b> | <b>34.823</b> |     |

Font: Agència Valenciana del Turisme. Registre d'Empreses, Establiments i Professions Turístiques de la Comunitat Valenciana



## Oferta turística municipal i comarcal 2016

| HOSTALS   |              |              |              |
|---|--------------|--------------|--------------|
| (31/12/2016)                                    |              |              |              |
|   | NOMBRE       | PLACES       | HABITACIONS  |
| <b>Provincia Alacant</b>                        |              |              |              |
| <b>Municipi</b>                                 | <b>Única</b> | <b>Única</b> | <b>Única</b> |
| Alacant/Alicante                                | 14           | 553          | 320          |
| Albatera  | 1            | 42           | 23           |
| Alcoi/Alcoy                                     | 1            | 57           | 29           |
| Algueña   | 1            | 14           | 8            |
| Almoradí  | 1            | 20           | 12           |
| Altea   | 4            | 139          | 69           |
| Aspe  | 1            | 37           | 25           |
| Benidorm  | 3            | 102          | 52           |
| Benimantell                                     | 2            | 35           | 18           |
| Benimarfull                                     | 1            | 22           | 10           |
| Benimassot                                      | 1            | 17           | 9            |
| Calp  | 4            | 84           | 42           |
| Crevillent                                      | 1            | 16           | 8            |
| Dénia/Denia                                     | 8            | 324          | 171          |
| El Campello                                     | 2            | 106          | 52           |
| El Pinós/Pinoso                                 | 1            | 12           | 7            |
| Elda  | 1            | 19           | 10           |
| Els Poblets                                     | 2            | 12           | 6            |
| Elx/Elche                                       | 8            | 367          | 203          |
| Hondón de los Frailes                           | 1            | 18           | 10           |
| L'Alfàs del Pi                                  | 4            | 140          | 67           |
| La Nucia  | 1            | 44           | 22           |
| La Vila Joiosa/Villajoyosa                      | 3            | 129          | 65           |
| Millena   | 1            | 12           | 6            |
| Muro de Alcoy                                   | 1            | 44           | 30           |
| Novelda   | 2            | 26           | 18           |
| Orba  | 1            | 21           | 11           |
| Orihuela  | 2            | 70           | 42           |
| Pego  | 1            | 36           | 18           |
| Pilar de la Horadada                            | 1            | 40           | 20           |
| Redován   | 1            | 26           | 18           |
| Sant Vicent del Raspeig/San Vicente del Raspeig | 2            | 76           | 44           |
| Santa Pola                                      | 2            | 80           | 41           |
| Teulada   | 1            | 18           | 9            |
| Torreveja                                       | 2            | 59           | 28           |
| Xàbia/Jávea                                     | 4            | 93           | 49           |
| <b>Total província Alacant</b>                  | <b>87</b>    | <b>2.910</b> | <b>1.572</b> |

Font: Agència Valenciana del Turisme. Registre d'Empreses, Establiments i Professions Turístiques de la Comunitat Valenciana

## Oferta turística municipal i comarcal 2016

| PENSIONS                                |           |  |              |  |              |
|---|-----------|--|--------------|--|--------------|
| (31/12/2016)                            |           |  |              |  |              |
|   | NOMBRE    |  | PLACES       |  | HABITACIONES |
| Província Alacant                       |           |  |              |  |              |
| Municipi                                | Única     |  | Única        |  | Única        |
| Agres                                   | 1         |  | 24           |  | 13           |
| Alacant/Alicante                        | 21        |  | 571          |  | 315          |
| Altea                                   | 2         |  | 31           |  | 16           |
| Benidoleig                              | 1         |  | 10           |  | 5            |
| Benidorm                                | 9         |  | 356          |  | 196          |
| Benissa                                 | 4         |  | 70           |  | 37           |
| Calp                                    | 7         |  | 112          |  | 58           |
| Castell de Castells                     | 1         |  | 8            |  | 4            |
| Cocentaina                              | 1         |  | 12           |  | 6            |
| Confrides                               | 1         |  | 18           |  | 10           |
| Crevillent                              | 1         |  | 19           |  | 11           |
| Dénia/Denia                             | 2         |  | 41           |  | 17           |
| El Campello                             | 1         |  | 8            |  | 4            |
| El Poble Nou de Benitatxell/Benitachell | 1         |  | 10           |  | 5            |
| El Verger                               | 2         |  | 26           |  | 17           |
| Elda                                    | 2         |  | 19           |  | 11           |
| Els Poblets                             | 1         |  | 12           |  | 6            |
| Elx/Elche                               | 2         |  | 43           |  | 26           |
| Guardamar del Segura                    | 2         |  | 65           |  | 36           |
| L'Alfàs del Pi                          | 1         |  | 49           |  | 27           |
| La Torre de les Maçanes/Torremanzana    | 2         |  | 28           |  | 13           |
| La Vila Joiosa/Villajoyosa              | 1         |  | 16           |  | 11           |
| Muro de Alcoy                           | 1         |  | 22           |  | 12           |
| Ondara                                  | 1         |  | 15           |  | 8            |
| Orihuela                                | 2         |  | 40           |  | 25           |
| Relleu                                  | 1         |  | 5            |  | 3            |
| San Fulgencio                           | 1         |  | 46           |  | 23           |
| San Miguel de Salinas                   | 1         |  | 12           |  | 6            |
| Sant Joan d'Alacant                     | 3         |  | 82           |  | 41           |
| Santa Pola                              | 1         |  | 22           |  | 14           |
| Sax                                     | 1         |  | 11           |  | 6            |
| Teulada                                 | 1         |  | 15           |  | 10           |
| Torreveija                              | 1         |  | 38           |  | 24           |
| Villena                                 | 1         |  | 6            |  | 2            |
| Xàbia/Jàvea                             | 2         |  | 42           |  | 21           |
| <b>Total província Alacant</b>          | <b>83</b> |  | <b>1.904</b> |  | <b>1.039</b> |

Font: Agència Valenciana del Turisme. Registre d'Empreses, Establiments i Professions Turístiques de la Comunitat Valenciana

| APARTAMENTS         |           |            |          |       |           |            |          |        |        |
|---------------------|-----------|------------|----------|-------|-----------|------------|----------|--------|--------|
| (31/12/2016)        |           |            |          |       |           |            |          |        |        |
| Província Alacant   | NOMBRE    |            |          |       | PLACES    |            |          |        |        |
|                     | Estàndard | Categories |          |       | Estàndard | Categories |          |        | Total  |
| Municipi            | Estàndard | Primera    | Superior | Total | Estàndard | Primera    | Superior | Total  | Total  |
| Agost               | 6         |            |          | 6     | 22        |            |          | 22     | 22     |
| Agres               | 6         |            |          | 6     | 12        |            |          | 12     | 12     |
| Aiguës              | 5         |            |          | 5     | 38        |            |          | 38     | 38     |
| Alacant/Alicante    | 1.142     | 37         | 35       | 1.214 | 4.876     | 1.026      | 638      | 6.540  | 6.540  |
| Albatera            | 1         |            |          | 1     | 7         |            |          | 7      | 7      |
| Alcalali            | 12        | 2          |          | 14    | 62        | 12         |          | 74     | 74     |
| Alcoi/Alcoy         | 23        |            |          | 23    | 46        |            |          | 46     | 46     |
| Alcoleja            | 2         |            |          | 2     | 14        |            |          | 14     | 14     |
| Algorfa             | 66        | 2          | 2        | 70    | 303       | 10         | 12       | 325    | 325    |
| Almoradí            | 4         |            |          | 4     | 24        |            |          | 24     | 24     |
| Altea               | 690       | 28         | 14       | 732   | 3.351     | 156        | 100      | 3.607  | 3.607  |
| Banyeres de Mariola | 1         | 1          |          | 2     | 4         | 27         |          | 31     | 31     |
| Benejúzar           | 1         |            |          | 1     | 6         |            |          | 6      | 6      |
| Benferri            | 1         |            |          | 1     | 6         |            |          | 6      | 6      |
| Beniarbeig          | 18        |            | 4        | 22    | 117       |            | 28       | 145    | 145    |
| Beniardá            | 2         |            |          | 2     | 12        |            |          | 12     | 12     |
| Beniarrés           | 5         |            |          | 5     | 20        |            |          | 20     | 20     |
| Benidoleig          | 21        |            |          | 21    | 120       |            |          | 120    | 120    |
| Benidorm            | 4.771     | 125        | 18       | 4.914 | 20.268    | 3.202      | 88       | 23.558 | 23.558 |
| Benifallim          | 2         |            |          | 2     | 6         |            |          | 6      | 6      |
| Benifato            | 1         |            |          | 1     | 6         |            |          | 6      | 6      |
| Benigembla          | 3         |            |          | 3     | 18        |            |          | 18     | 18     |
| Benijófar           | 4         |            |          | 4     | 24        |            |          | 24     | 24     |
| Benimantell         | 14        |            |          | 14    | 56        |            |          | 56     | 56     |
| Benimeli            | 3         | 1          |          | 4     | 19        | 9          |          | 28     | 28     |
| Benissa             | 730       | 21         | 4        | 755   | 4.837     | 358        | 32       | 5.227  | 5.227  |
| Bigastro            | 1         |            |          | 1     | 4         |            |          | 4      | 4      |
| Bolulla             | 3         |            |          | 3     | 22        |            |          | 22     | 22     |
| Busot               | 15        | 2          |          | 17    | 109       | 18         |          | 127    | 127    |
| Callosa d'En Sarrià | 10        |            |          | 10    | 53        |            |          | 53     | 53     |
| Calp                | 3.040     | 62         | 35       | 3.137 | 16.917    | 310        | 172      | 17.399 | 17.399 |
| Castalla            | 2         |            |          | 2     | 15        |            |          | 15     | 15     |
| Catral              | 6         |            |          | 6     | 38        |            |          | 38     | 38     |
| Cocentaina          | 1         |            |          | 1     | 5         |            |          | 5      | 5      |
| Confrides           | 2         |            |          | 2     | 12        |            |          | 12     | 12     |
| Cox                 | 1         |            |          | 1     | 16        |            |          | 16     | 16     |
| Crevillent          | 2         |            |          | 2     | 16        |            |          | 16     | 16     |

| APARTAMENTS                             |           |            |          |       |           |            |          |        |        |
|---|-----------|------------|----------|-------|-----------|------------|----------|--------|--------|
| (31/12/2016)                            |           |            |          |       |           |            |          |        |        |
| Província Alacant (cont.)<br>Municipi   | NOMBRE    |            |          |       | PLACES    |            |          |        |        |
|   | Estàndard | Categories |          |       | Estàndard | Categories |          |        | Total  |
|   |           | Primera    | Superior | Total |           | Primera    | Superior | Total  |        |
| Daya Nueva                              | 1         |            |          | 1     | 6         |            |          | 6      | 6      |
| Daya Vieja                              | 1         |            |          | 1     | 6         |            |          | 6      | 6      |
| Dénia/Denia                             | 2.506     | 208        | 24       | 2.738 | 12.061    | 1.076      | 159      | 13.296 | 13.296 |
| El Campello                             | 400       | 28         | 4        | 432   | 2.055     | 393        | 36       | 2.484  | 2.484  |
| El Castell de Guadalest                 | 9         |            |          | 9     | 42        |            |          | 42     | 42     |
| El Pinós/Pinoso                         | 1         |            |          | 1     | 2         |            |          | 2      | 2      |
| El Poble Nou de Benitatxell/Benitachell | 408       | 11         |          | 419   | 2.129     | 139        |          | 2.268  | 2.268  |
| El Ràfol d'Almúnia                      | 15        | 4          |          | 19    | 96        | 20         |          | 116    | 116    |
| El Verger                               | 67        | 3          |          | 70    | 317       | 14         |          | 331    | 331    |
| Elda                                    | 1         |            |          | 1     | 10        |            |          | 10     | 10     |
| Els Poblets                             | 145       | 22         | 19       | 186   | 750       | 119        | 101      | 970    | 970    |
| Elx/Elche                               | 128       | 1          | 2        | 131   | 558       | 6          | 13       | 577    | 577    |
| Finestrat                               | 298       | 13         | 4        | 315   | 1.276     | 1.458      | 20       | 2.754  | 2.754  |
| Formentera del Segura                   | 5         |            |          | 5     | 22        |            |          | 22     | 22     |
| Gata de Gorgos                          | 12        |            |          | 13    | 72        | 6          |          | 78     | 78     |
| Granja de Rocamora                      |           | 1          |          | 1     |           | 6          |          | 6      | 6      |
| Guardamar del Segura                    | 126       |            | 7        | 133   | 1.172     |            | 42       | 1.214  | 1.214  |
| Hondón de los Frailes                   | 1         | 1          |          | 2     | 7         | 8          |          | 15     | 15     |
| Jacarilla                               | 1         |            |          | 1     | 4         |            |          | 4      | 4      |
| L'Alfàs del Pi                          | 1.299     | 92         | 8        | 1.399 | 5.769     | 467        | 44       | 6.280  | 6.280  |
| L'Atzúbia                               | 3         | 1          |          | 4     | 20        | 6          |          | 26     | 26     |
| La Nucia                                | 118       | 3          | 2        | 123   | 750       | 20         | 21       | 791    | 791    |
| La Romana                               |           | 1          |          | 1     |           | 9          |          | 9      | 9      |
| La Torre de les Maçanes/Torremanzanas   | 2         |            |          | 2     | 16        |            |          | 16     | 16     |
| La Vall d'Ebo                           | 1         |            |          | 1     | 4         |            |          | 4      | 4      |
| La Vila Joiosa/Villajoyosa              | 729       | 35         | 22       | 786   | 3.191     | 150        | 106      | 3.447  | 3.447  |
| Llíber                                  | 8         |            |          | 8     | 66        |            |          | 66     | 66     |
| Los Montesinos                          | 5         | 1          |          | 6     | 29        | 6          |          | 35     | 35     |
| Monforte del Cid                        | 1         |            |          | 1     | 4         |            |          | 4      | 4      |
| Monòver/Monóvar                         | 1         |            |          | 1     | 6         |            |          | 6      | 6      |
| Murla                                   | 9         |            |          | 9     | 60        |            |          | 60     | 60     |
| Muro de Alcoy                           | 4         |            |          | 4     | 13        |            |          | 13     | 13     |
| Mutxamel                                | 91        | 1          |          | 92    | 551       | 4          |          | 555    | 555    |
| Ondara                                  | 11        |            | 1        | 12    | 67        |            | 10       | 77     | 77     |
| Onil                                    | 6         |            |          | 6     | 31        |            |          | 31     | 31     |
| Orba                                    | 20        | 1          |          | 21    | 109       | 4          |          | 113    | 113    |
| Orihuela                                | 1.419     | 23         | 3        | 1.445 | 6.457     | 190        | 15       | 6.662  | 6.662  |

## APARTAMENTS

(31/12/2016)

| Província Alacant (cont.)<br>Municipi           | NOMBRE        |            |            |               | PLACES         |               |              |                |
|---|---------------|------------|------------|---------------|----------------|---------------|--------------|----------------|
|   | Estàndard     | Categories |            | Total         | Estàndard      | Categories    |              | Total          |
|   |               | Primera    | Superior   |               |                | Primera       | Superior     |                |
| Orxeta  | 1             |            |            | 1             | 4              |               |              | 4              |
| Parcent   | 10            |            |            | 10            | 61             |               |              | 61             |
| Pedreguer                                       | 317           | 11         | 5          | 333           | 1.465          | 58            | 24           | 1.547          |
| Pego  | 212           | 3          | 10         | 225           | 1.360          | 18            | 50           | 1.428          |
| Penàguila                                       | 7             |            |            | 7             | 35             |               |              | 35             |
| Pilar de la Horadada                            | 108           | 2          |            | 110           | 495            | 12            |              | 507            |
| Planes  | 3             |            |            | 3             | 12             |               |              | 12             |
| Polop   | 16            |            | 1          | 17            | 90             |               | 6            | 96             |
| Redován   | 1             |            |            | 1             | 6              |               |              | 6              |
| Relleu  | 9             | 1          |            | 10            | 48             | 8             |              | 56             |
| Rojales   | 110           | 5          |            | 115           | 634            | 26            |              | 660            |
| Sagra   | 2             |            |            | 2             | 12             |               |              | 12             |
| Salinas   | 1             |            |            | 1             | 15             |               |              | 15             |
| San Fulgencio                                   | 42            | 1          | 2          | 45            | 230            | 2             | 18           | 250            |
| San Miguel de Salinas                           | 26            |            |            | 26            | 126            |               |              | 126            |
| Sanet y Negrals                                 | 5             |            | 1          | 6             | 27             |               | 4            | 31             |
| Sant Joan d'Alacant                             | 16            | 1          |            | 17            | 121            | 12            |              | 133            |
| Sant Vicent del Raspeig/San Vicente del Raspeig | 9             |            | 1          | 10            | 64             |               | 10           | 74             |
| Santa Pola                                      | 778           | 26         | 1          | 805           | 3.835          | 641           | 4            | 4.480          |
| Sax   | 1             |            |            | 1             | 6              |               |              | 6              |
| Sella   | 11            |            |            | 11            | 34             |               |              | 34             |
| Senija  | 7             |            |            | 7             | 41             |               |              | 41             |
| Teulada   | 910           | 69         | 27         | 1.006         | 5.649          | 450           | 182          | 6.281          |
| Tormos  | 1             |            |            | 1             | 8              |               |              | 8              |
| Torreveja                                       | 1.512         | 28         | 23         | 1.563         | 6.470          | 128           | 118          | 6.716          |
| Tàrbena   | 2             |            |            | 2             | 10             |               |              | 10             |
| Villena   | 3             |            |            | 3             | 22             |               |              | 22             |
| Xaló  | 59            | 2          |            | 61            | 337            | 15            |              | 352            |
| Xixona/Jijona                                   | 7             |            |            | 7             | 42             |               |              | 42             |
| Xàbia/Jávea                                     | 2.480         | 35         | 14         | 2.529         | 14.951         | 238           | 96           | 15.285         |
| <b>Total província Alacant</b>                  | <b>25.135</b> | <b>916</b> | <b>293</b> | <b>26.344</b> | <b>125.419</b> | <b>10.837</b> | <b>2.149</b> | <b>138.405</b> |

Font: Agència Valenciana del Turisme. Registre d'Empreses, Establiments i Professions Turístiques de la Comunitat Valenciana

## Oferta turística municipal i comarcal 2016

| CÀMPINGS                       |           |          |           |          |          |           |            |            |               |              |              |               |           |            |              |            |              |              |
|--------------------------------|-----------|----------|-----------|----------|----------|-----------|------------|------------|---------------|--------------|--------------|---------------|-----------|------------|--------------|------------|--------------|--------------|
| (31/12/2016)                   |           |          |           |          |          |           |            |            |               |              |              |               |           |            |              |            |              |              |
| Província Alacant              | NOMBRE    |          |           |          |          | PLACES    |            |            |               |              | PARCEL·LES   |               |           |            |              |            |              |              |
|                                | Estrelles |          |           |          |          | Estrelles |            |            |               |              | Estrelles    |               |           |            |              |            |              |              |
| Municipi                       | Una       | Dos      | Tres      | Quatre   | Cinc     | Total     | Una        | Dos        | Tres          | Quatre       | Cinc         | Total         | Una       | Dos        | Tres         | Quatre     | Cinc         | Total        |
| Altea                          | 1         |          | 2         |          |          | 3         | 90         |            | 1.047         |              |              | 1.137         | 30        |            | 327          |            |              | 357          |
| Benidorm                       |           |          | 7         | 3        | 1        | 11        |            |            | 8.908         | 3.242        | 666          | 12.816        |           |            | 2.706        | 256        | 166          | 3.128        |
| Bigastro                       |           |          | 1         |          |          | 1         |            |            | 157           |              |              | 157           |           |            | 23           |            |              | 23           |
| Calp                           |           | 1        | 2         | 1        |          | 4         |            | 180        | 472           | 263          |              | 915           |           | 60         | 141          | 85         |              | 286          |
| Crevillent                     |           |          |           |          | 1        | 2         |            |            |               | 193          | 4.491        | 4.684         |           |            |              |            | 51           | 1.432        |
| Dénia/Denia                    |           |          |           | 4        |          | 4         |            |            | 1.566         |              |              | 1.566         |           |            | 479          |            |              | 479          |
| El Campello                    |           | 1        | 3         |          |          | 4         |            | 120        | 873           |              |              | 993           |           | 40         | 220          |            |              | 260          |
| Elx/Elche                      |           |          |           |          | 1        | 1         |            |            |               |              | 1.215        | 1.215         |           |            |              |            |              | 345          |
| Finestrat                      | 1         |          |           |          |          | 1         | 155        |            |               |              |              | 155           | 43        |            |              |            |              | 43           |
| Guardamar del Segura           |           |          | 1         |          | 1        | 2         |            |            | 559           |              | 698          | 1.257         |           |            | 177          |            | 164          | 341          |
| L'Alfàs del Pi                 |           |          |           | 1        |          | 1         |            |            |               | 126          |              | 126           |           |            |              | 42         |              | 42           |
| La Vall d'Alcalà               |           |          | 1         |          |          | 1         |            |            | 177           |              |              | 177           |           |            | 59           |            |              | 59           |
| La Vall de Laguar              |           |          | 1         |          |          | 1         |            |            | 260           |              |              | 260           |           |            | 61           |            |              | 61           |
| La Vila Joiosa/Villajoyosa     |           | 1        | 2         |          |          | 3         |            | 477        | 627           |              |              | 1.104         |           | 159        | 194          |            |              | 353          |
| Pilar de la Horadada           |           |          |           |          | 1        | 1         |            |            |               | 393          |              | 393           |           |            |              | 121        |              | 121          |
| San Fulgencio                  |           |          | 1         |          |          | 1         |            |            | 114           |              |              | 114           |           |            | 38           |            |              | 38           |
| Santa Pola                     | 1         |          | 1         |          |          | 2         | 9          |            | 1.365         |              |              | 1.374         | 23        |            | 455          |            |              | 478          |
| Teulada                        |           |          |           | 1        |          | 1         |            |            |               | 283          |              | 283           |           |            |              | 60         |              | 60           |
| Torreveja                      |           |          | 1         |          |          | 1         |            |            | 761           |              |              | 761           |           |            | 227          |            |              | 227          |
| Xàbia/Jàvea                    |           |          | 1         | 1        |          | 2         |            |            | 650           | 659          |              | 1.309         |           |            | 113          | 199        |              | 312          |
| <b>Total província Alacant</b> | <b>3</b>  | <b>3</b> | <b>28</b> | <b>9</b> | <b>4</b> | <b>47</b> | <b>254</b> | <b>777</b> | <b>17.536</b> | <b>5.159</b> | <b>7.070</b> | <b>30.796</b> | <b>96</b> | <b>259</b> | <b>5.220</b> | <b>814</b> | <b>2.107</b> | <b>8.496</b> |

Font: Agència Valenciana del Turisme. Registre d'Empreses, Establiments i Professions Turístiques de la Comunitat Valenciana

## Oferta turística municipal i comarcal 2016

| CASES RURALS                     |           |     |      |        |      |       |           |     |      |        |      |       |  |
|----------------------------------|-----------|-----|------|--------|------|-------|-----------|-----|------|--------|------|-------|--|
| (31/12/2016)                     |           |     |      |        |      |       |           |     |      |        |      |       |  |
| Província Alacant                | NOMBRE    |     |      |        |      |       | PLACES    |     |      |        |      |       |  |
|                                  | Estrelles |     |      |        |      |       | Estrelles |     |      |        |      |       |  |
| Municipi                         | Una       | Dos | Tres | Quatre | Cinc | Total | Una       | Dos | Tres | Quatre | Cinc | Total |  |
| Agres                            |           |     | 7    |        |      | 7     |           |     | 59   |        |      | 59    |  |
| Aigües                           | 1         | 2   |      | 1      |      | 4     | 6         | 15  |      | 8      |      | 29    |  |
| Alcalali                         |           | 2   |      |        |      | 2     |           | 23  |      |        |      | 23    |  |
| Alcoi/Alcoy                      |           | 1   |      |        |      | 1     |           | 10  |      |        |      | 10    |  |
| Alcoleja                         | 1         | 3   |      | 1      |      | 5     | 3         | 34  |      | 16     |      | 53    |  |
| Alfafara                         |           | 2   |      |        |      | 2     |           | 15  |      |        |      | 15    |  |
| Algueña                          |           | 1   |      |        |      | 1     |           | 6   |      |        |      | 6     |  |
| Almudaina                        |           | 1   |      |        |      | 1     |           | 10  |      |        |      | 10    |  |
| Aspe                             |           |     |      | 1      |      | 1     |           |     |      | 10     |      | 10    |  |
| Balones                          |           | 1   |      |        |      | 1     |           | 11  |      |        |      | 11    |  |
| Banyeres de Mariola              |           | 2   |      |        |      | 2     |           | 17  |      |        |      | 17    |  |
| Benasau                          |           | 2   |      |        |      | 2     |           | 9   |      |        |      | 9     |  |
| Beneixama                        |           | 1   |      |        |      | 1     |           | 4   |      |        |      | 4     |  |
| Benidoleig                       |           | 1   |      |        |      | 1     |           | 7   |      |        |      | 7     |  |
| Benifato                         |           | 1   |      |        |      | 1     |           | 8   |      |        |      | 8     |  |
| Benilloba                        |           | 1   |      | 2      |      | 3     |           | 6   |      | 23     |      | 29    |  |
| Benimantell                      |           | 2   |      |        |      | 2     |           | 24  |      |        |      | 24    |  |
| Benimassot                       |           | 1   |      |        |      | 1     |           | 14  |      |        |      | 14    |  |
| Benimeli                         |           | 3   |      | 3      |      | 6     |           | 21  |      | 25     |      | 46    |  |
| Benissa                          |           | 4   |      |        |      | 4     |           | 32  |      |        |      | 32    |  |
| Biar                             |           | 7   |      | 1      |      | 8     |           | 54  |      | 10     |      | 64    |  |
| Bolulla                          |           | 3   |      |        |      | 3     |           | 36  |      |        |      | 36    |  |
| Busot                            |           | 3   |      |        |      | 3     |           | 19  |      |        |      | 19    |  |
| Callosa d'En Sarrià              |           | 2   |      |        |      | 2     |           | 23  |      |        |      | 23    |  |
| Castalla                         |           | 2   |      |        |      | 2     |           | 23  |      |        |      | 23    |  |
| Castell de Castells              |           | 2   |      |        |      | 2     |           | 24  |      |        |      | 24    |  |
| Catral                           |           | 5   | 1    |        |      | 6     |           | 38  | 12   |        |      | 50    |  |
| Cocentaina                       |           | 1   |      |        |      | 1     |           | 9   |      |        |      | 9     |  |
| Confrides                        |           | 5   |      |        |      | 5     |           | 44  |      |        |      | 44    |  |
| Crevillent                       |           | 1   |      |        |      | 1     |           | 10  |      |        |      | 10    |  |
| Daya Vieja                       |           | 1   |      |        |      | 1     |           | 8   |      |        |      | 8     |  |
| El Campello                      |           | 1   |      |        |      | 1     |           | 8   |      |        |      | 8     |  |
| El Castell de Guadalest          |           | 5   | 1    | 1      |      | 7     |           | 26  | 9    | 11     |      | 46    |  |
| El Fondó de les Neus/Hondón de l |           | 2   |      |        |      | 2     |           | 17  |      |        |      | 17    |  |

## Oferta turística municipal i comarcal 2016

| <b>CASES RURALS</b>                          |               |     |      |        |      |       |               |     |      |        |      |       |  |
|--|---------------|-----|------|--------|------|-------|---------------|-----|------|--------|------|-------|--|
| (31/12/2016)                                 |               |     |      |        |      |       |               |     |      |        |      |       |  |
| Província Alacant (cont.)<br><b>Municipi</b> | <b>NOMBRE</b> |     |      |        |      |       | <b>PLACES</b> |     |      |        |      |       |  |
|  | Estrelles     |     |      |        |      |       | Estrelles     |     |      |        |      |       |  |
|  | Una           | Dos | Tres | Quatre | Cinc | Total | Una           | Dos | Tres | Quatre | Cinc | Total |  |
| El Pinós/Pinoso                              |               | 2   |      |        |      | 2     |               | 18  |      |        |      | 18    |  |
| Facheca                                      |               | 2   |      |        |      | 2     |               | 8   |      |        |      | 8     |  |
| Finestrat                                    |               | 3   |      |        |      | 3     |               | 44  |      |        |      | 44    |  |
| Gaianes                                      |               |     |      | 1      |      | 1     |               |     |      |        | 13   | 13    |  |
| Gata de Gorgos                               |               | 1   |      |        |      | 1     |               | 8   |      |        |      | 8     |  |
| Ibí  |               | 4   |      |        |      | 4     |               | 22  |      |        |      | 22    |  |
| L'Atzúbia                                    |               | 3   |      |        |      | 3     |               | 18  |      |        |      | 18    |  |
| L'Orxa/Lorcha                                |               | 2   |      |        |      | 2     |               | 18  |      |        |      | 18    |  |
| La Nucia                                     |               | 2   |      |        |      | 2     |               | 16  |      |        |      | 16    |  |
| La Romana                                    |               | 1   |      |        |      | 1     |               | 6   |      |        |      | 6     |  |
| La Torre de les Maçanes/Torremar             |               | 8   |      |        |      | 8     |               | 57  |      |        |      | 57    |  |
| La Vall d'Alcalà                             |               |     |      | 2      |      | 2     |               |     |      | 28     |      | 28    |  |
| La Vall d'Ebo                                |               | 4   |      |        |      | 4     |               | 40  |      |        |      | 40    |  |
| La Vall de Laquar                            |               | 8   |      |        |      | 8     |               | 82  |      |        |      | 82    |  |
| Llíber                                       | 1             | 2   |      |        |      | 3     | 15            | 9   |      |        |      | 24    |  |
| Monòver/Monóvar                              |               | 4   |      |        |      | 4     |               | 42  |      |        |      | 42    |  |
| Murla  |               | 1   |      |        |      | 1     |               | 7   |      |        |      | 7     |  |
| Muro de Alcoy                                |               | 2   |      |        |      | 2     |               | 18  |      |        |      | 18    |  |
| Mutxamel                                     |               | 3   |      |        |      | 3     |               | 32  |      |        |      | 32    |  |
| Novelda                                      | 1             | 1   |      |        |      | 2     | 6             | 9   |      |        |      | 15    |  |
| Onil   |               |     | 1    |        |      | 1     |               |     | 6    |        |      | 6     |  |
| Orba   | 1             | 6   |      |        |      | 7     | 14            | 38  |      |        |      | 52    |  |
| Orihuela                                     |               | 2   |      |        |      | 2     |               | 20  |      |        |      | 20    |  |
| Orxeta                                       |               | 1   |      |        |      | 1     |               | 9   |      |        |      | 9     |  |
| Parcent                                      |               | 5   |      |        |      | 5     |               | 29  |      |        |      | 29    |  |
| Pedreguer                                    |               | 1   |      |        |      | 1     |               | 4   |      |        |      | 4     |  |
| Pego   |               | 1   |      |        |      | 1     |               | 14  |      |        |      | 14    |  |
| Penàguila                                    |               | 2   |      |        |      | 2     |               | 25  |      |        |      | 25    |  |
| Petrer                                       |               | 1   |      | 2      |      | 3     |               | 8   |      | 23     |      | 31    |  |
| Pilar de la Horadada                         |               | 1   |      |        |      | 1     |               | 12  |      |        |      | 12    |  |
| Planes                                       |               | 4   |      |        |      | 4     |               | 41  |      |        |      | 41    |  |
| Polop  |               | 5   | 1    |        |      | 6     |               | 25  | 8    |        |      | 33    |  |
| Quatretondeta                                |               | 4   |      |        |      | 4     |               | 23  |      |        |      | 23    |  |
| Relleu                                       |               | 7   |      | 1      |      | 8     |               | 47  |      | 12     |      | 59    |  |
| Sella  |               | 10  |      |        |      | 10    |               | 62  |      |        |      | 62    |  |
| Teulada                                      |               | 1   |      |        |      | 1     |               | 11  |      |        |      | 11    |  |
| Tíbi   |               | 3   |      |        |      | 3     |               | 25  |      |        |      | 25    |  |



## Oferta turística municipal i comarcal 2016

| <b>CASES RURALS</b>            |               |            |          |           |       |              |               |              |           |            |       |              |  |
|--------------------------------|---------------|------------|----------|-----------|-------|--------------|---------------|--------------|-----------|------------|-------|--------------|--|
| (31/12/2016)                   |               |            |          |           |       |              |               |              |           |            |       |              |  |
| Província Alacant (cont.)      | <b>NOMBRE</b> |            |          |           |       |              | <b>PLACES</b> |              |           |            |       |              |  |
|                                | Estrelles     |            |          |           |       |              | Estrelles     |              |           |            |       |              |  |
| <b>Municipi</b>                | Una           | Dos        | Tres     | Cuatro    | Cinco | <b>Total</b> | Una           | Dos          | Tres      | Cuatro     | Cinco | <b>Total</b> |  |
| Tollos                         |               | 1          |          |           |       | <b>1</b>     |               | 6            |           |            |       | <b>6</b>     |  |
| Tormos                         | 1             |            |          |           |       | <b>1</b>     | 16            |              |           |            |       | <b>16</b>    |  |
| Tárbena                        |               | 8          |          |           |       | <b>8</b>     |               | 56           |           |            |       | <b>56</b>    |  |
| Vall de Gallinera              |               | 19         | 1        | 2         |       | <b>22</b>    |               | 159          | 11        | 26         |       | <b>196</b>   |  |
| Villena                        |               | 3          |          |           |       | <b>3</b>     |               | 33           |           |            |       | <b>33</b>    |  |
| Xaló                           | 2             | 2          | 1        | 1         |       | <b>6</b>     | 21            | 21           | 10        | 6          |       | <b>58</b>    |  |
| Xixona/Jijona                  |               | 2          |          |           |       | <b>2</b>     |               | 24           |           |            |       | <b>24</b>    |  |
| <b>Total província Alacant</b> | <b>8</b>      | <b>220</b> | <b>6</b> | <b>19</b> |       | <b>253</b>   | <b>81</b>     | <b>1.810</b> | <b>56</b> | <b>211</b> |       | <b>2.158</b> |  |

Font: Agència Valenciana del Turisme. Registre d'Empreses, Establiments i Professions Turístiques de la Comunitat Valenciana

Oferta turística municipal i comarcal 2016

| ALBERGS RURALS                 |           |        |            |
|--------------------------------|-----------|--------|------------|
|                                |           | NOMBRE | PLACES     |
| Província Alacant              |           |        |            |
| Municipi                       | Estàndard |        | Estàndard  |
| Agres                          | 2         |        | 99         |
| Alcoi/Alcoy                    | 1         |        | 47         |
| Alfafara                       | 1         |        | 40         |
| Banyeres de Mariola            | 1         |        | 30         |
| Benissa                        | 1         |        | 50         |
| Biar                           | 1         |        | 96         |
| El Pinós/Pinoso                | 1         |        | 70         |
| Granja de Rocamora             | 1         |        | 52         |
| L'Orxa/Lorcha                  | 1         |        | 30         |
| La Vall de Laquar              | 1         |        | 36         |
| Muro de Alcoy                  | 1         |        | 97         |
| Novelda                        | 1         |        | 47         |
| <b>Total província Alacant</b> | <b>13</b> |        | <b>694</b> |

Font: Agència Valenciana del Turisme. Registre d'Empreses, Establiments i Professions Turístiques de la Comunitat Valenciana

Pel que fa a 2015, els albergs de ciutat o urbans deixen de classificar-se segons la disposició addicional 2 del Decret d'Allotjament Rural per a arreglar-se en el Decret 75/2015 d'Establiments Hotelers, publicat en el DOCV 7529 de 20 de maig de 2015. L'oferta d'aquest grup pot consultar-se en la secció *Establiments Hotelers* de l'apartat *Principals Resultats*.

## Oferta turística municipal i comarcal 2016

## RESTAURANTS

(31/12/2016)

| Provincia Alacant   | NOMBRE     |        |         |       | PLACES     |        |         |        |
|---------------------|------------|--------|---------|-------|------------|--------|---------|--------|
|                     | Categories |        |         |       | Categories |        |         |        |
| Municipi            | Tercera    | Segona | Primera | Total | Tercera    | Segona | Primera | Total  |
| Agost               | 5          |        |         | 5     | 133        |        |         | 133    |
| Agres               | 2          |        |         | 2     | 250        |        |         | 250    |
| Aiguës              | 5          |        |         | 5     | 123        |        |         | 123    |
| Alacant/Alicante    | 886        | 42     | 3       | 931   | 48.425     | 2.148  | 230     | 50.803 |
| Albatera            | 7          | 2      |         | 9     | 1.072      | 100    |         | 1.172  |
| Alcalalí            | 7          | 1      |         | 8     | 460        | 0      |         | 460    |
| Alcoi/Alcoy         | 67         | 5      | 1       | 73    | 4.974      | 244    | 100     | 5.318  |
| Alcoleja            |            | 1      |         | 1     |            | 0      |         | 0      |
| Alfafara            | 4          |        |         | 4     | 178        |        |         | 178    |
| Algorfa             | 8          |        | 1       | 9     | 231        |        | 0       | 231    |
| Algueña             | 2          |        |         | 2     | 45         |        |         | 45     |
| Almoradí            | 27         | 3      |         | 30    | 1.415      | 136    |         | 1.551  |
| Almudaina           | 1          |        |         | 1     | 0          |        |         | 0      |
| Altea               | 185        | 14     | 3       | 202   | 6.825      | 286    | 89      | 7.200  |
| Aspe                | 20         |        |         | 20    | 1.289      |        |         | 1.289  |
| Banyeres de Mariola | 10         |        |         | 10    | 1.193      |        |         | 1.193  |
| Benasau             | 1          |        |         | 1     | 96         |        |         | 96     |
| Beneixama           | 1          |        |         | 1     | 64         |        |         | 64     |
| Benejúzar           | 5          |        |         | 5     | 234        |        |         | 234    |
| Benferri            | 1          |        |         | 1     | 100        |        |         | 100    |
| Beniarbeig          | 2          |        |         | 2     | 78         |        |         | 78     |
| Beniardá            | 1          |        |         | 1     | 90         |        |         | 90     |
| Benidoleig          | 4          |        |         | 4     | 264        |        |         | 264    |
| Benidorm            | 581        | 27     | 3       | 611   | 24.393     | 1.968  | 120     | 26.481 |
| Benifato            | 3          |        |         | 3     | 96         |        |         | 96     |
| Benigembla          | 2          |        |         | 2     | 48         |        |         | 48     |
| Benijófar           | 16         |        |         | 16    | 1.109      |        |         | 1.109  |
| Benilloba           | 2          |        |         | 2     | 32         |        |         | 32     |
| Benimantell         | 9          |        |         | 9     | 658        |        |         | 658    |
| Benissa             | 55         | 4      | 4       | 63    | 2.184      | 50     | 40      | 2.274  |
| Biar                | 8          | 1      |         | 9     | 396        | 74     |         | 470    |
| Bigastro            | 3          |        |         | 3     | 170        |        |         | 170    |
| Busot               | 9          |        |         | 9     | 396        |        |         | 396    |
| Callosa d'En Sarrià | 16         |        |         | 16    | 1.143      |        |         | 1.143  |
| Callosa de Segura   | 8          |        |         | 8     | 770        |        |         | 770    |
| Calp                | 313        | 38     | 3       | 354   | 11.022     | 783    | 1       | 11.806 |

## Oferta turística municipal i comarcal 2016

## RESTAURANTS

(31/12/2016)

| Municipi                            | NOMBRE  |        |         |  | Total | PLACES  |        |         |    | Total  |
|-------------------------------------|---------|--------|---------|--|-------|---------|--------|---------|----|--------|
|                                     | Tercera | Segona | Primera |  |       | Tercera | Segona | Primera |    |        |
| Castalla                            | 16      | 1      |         |  | 17    | 1.164   |        | 0       |    | 1.164  |
| Castell de Castells                 | 2       |        |         |  | 2     | 142     |        |         |    | 142    |
| Catral                              | 10      |        |         |  | 10    | 678     |        |         |    | 678    |
| Cañada                              | 2       |        |         |  | 2     | 112     |        |         |    | 112    |
| Cocentaina                          | 15      | 2      | 1       |  | 18    | 976     |        | 48      | 50 | 1.074  |
| Confrides                           | 3       |        |         |  | 3     | 144     |        |         |    | 144    |
| Cox                                 | 4       |        |         |  | 4     | 528     |        |         |    | 528    |
| Crevillent                          | 36      | 1      | 1       |  | 38    | 2.365   |        | 146     | 0  | 2.511  |
| Daya Nueva                          | 3       |        |         |  | 3     | 162     |        |         |    | 162    |
| Daya Vieja                          | 4       |        |         |  | 4     | 139     |        |         |    | 139    |
| Dolores                             | 6       |        |         |  | 6     | 261     |        |         |    | 261    |
| Dénia/Denia                         | 344     | 90     | 4       |  | 438   | 14.338  |        | 3.540   | 88 | 17.966 |
| El Campello                         | 122     | 14     |         |  | 136   | 5.042   |        | 552     |    | 5.594  |
| El Castell de Guadalest             | 15      |        |         |  | 15    | 599     |        |         |    | 599    |
| El Fondó de les Neus/Hondón de la   | 5       |        |         |  | 5     | 435     |        |         |    | 435    |
| El Pinós/Pinoso                     | 21      | 2      |         |  | 23    | 1.550   |        | 120     |    | 1.670  |
| El Poble Nou de Benitatxell/Benitac | 20      | 1      |         |  | 21    | 802     |        | 0       |    | 802    |
| El Verger                           | 15      | 1      |         |  | 16    | 597     |        | 160     |    | 757    |
| Elda                                | 56      |        | 2       |  | 58    | 2.742   |        |         | 0  | 2.742  |
| Els Poblets                         | 13      | 2      |         |  | 15    | 534     |        | 54      |    | 588    |
| Elx/Elche                           | 364     | 12     | 2       |  | 378   | 24.342  |        | 666     | 80 | 25.088 |
| Facheca                             | 1       |        |         |  | 1     | 30      |        |         |    | 30     |
| Finestrat                           | 53      | 4      |         |  | 57    | 2.974   |        | 373     |    | 3.347  |
| Formentera del Segura               | 9       |        |         |  | 9     | 452     |        |         |    | 452    |
| Gaianes                             | 2       |        |         |  | 2     | 80      |        |         |    | 80     |
| Gata de Gorgos                      | 13      |        |         |  | 13    | 556     |        |         |    | 556    |
| Granja de Rocamora                  | 1       |        |         |  | 1     | 120     |        |         |    | 120    |
| Guardamar del Segura                | 108     | 6      | 1       |  | 115   | 5.741   |        | 120     | 0  | 5.861  |
| Hondón de los Frailes               | 2       |        |         |  | 2     | 104     |        |         |    | 104    |
| Ibi                                 | 23      | 2      |         |  | 25    | 1.624   |        | 70      |    | 1.694  |
| Jacarilla                           | 4       |        |         |  | 4     | 261     |        |         |    | 261    |
| L'Alfàs del Pi                      | 203     | 12     | 3       |  | 218   | 9.462   |        | 1.758   | 95 | 11.315 |
| L'Alqueria d'Asnar                  | 1       |        |         |  | 1     | 102     |        |         |    | 102    |
| L'Atzúbia                           | 2       |        |         |  | 2     | 28      |        |         |    | 28     |
| L'Orxa/Lorcha                       | 2       |        |         |  | 2     | 102     |        |         |    | 102    |
| La Nucia                            | 55      |        |         |  | 55    | 2.942   |        |         |    | 2.942  |

## Oferta turística municipal i comarcal 2016

## RESTAURANTS

(31/12/2016)

| Municipi                         | NOMBRE  |        |         | Total | PLACES  |        |         | Total  |
|----------------------------------|---------|--------|---------|-------|---------|--------|---------|--------|
|                                  | Tercera | Segona | Primera |       | Tercera | Segona | Primera |        |
| La Romana                        | 7       |        |         | 7     | 533     |        |         | 533    |
| La Torre de les Maçanes/Torremer | 6       |        |         | 6     | 306     |        |         | 306    |
| La Vall d'Alcalà                 | 2       | 1      |         | 3     | 96      | 60     |         | 156    |
| La Vall d'Ebo                    | 3       |        |         | 3     | 110     |        |         | 110    |
| La Vall de Laguar                | 5       |        |         | 5     | 164     |        |         | 164    |
| La Vila Joiosa/Villajoyosa       | 85      | 4      | 1       | 90    | 3.173   | 230    | 112     | 3.515  |
| Llíber                           | 4       |        |         | 4     | 263     |        |         | 263    |
| Los Montesinos                   | 16      | 2      |         | 18    | 910     | 60     |         | 970    |
| Millena                          | 1       |        |         | 1     | 40      |        |         | 40     |
| Monforte del Cid                 | 6       |        |         | 6     | 409     |        |         | 409    |
| Monóver/Monóvar                  | 18      | 1      |         | 19    | 836     | 55     |         | 891    |
| Murla                            | 1       |        |         | 1     | 60      |        |         | 60     |
| Muro de Alcoy                    | 15      | 2      |         | 17    | 1.340   | 113    |         | 1.453  |
| Mutxamel                         | 24      | 1      |         | 25    | 1.537   | 93     |         | 1.630  |
| Novelda                          | 23      | 1      |         | 24    | 1.426   | 30     |         | 1.456  |
| Ondara                           | 27      | 5      |         | 32    | 1.099   | 100    |         | 1.199  |
| Onil                             | 2       |        |         | 2     | 130     |        |         | 130    |
| Orba                             | 12      |        |         | 12    | 586     |        |         | 586    |
| Orihuela                         | 291     | 6      | 5       | 302   | 17.219  | 177    | 150     | 17.546 |
| Orxeta                           | 4       |        |         | 4     | 204     |        |         | 204    |
| Parcent                          | 9       |        |         | 9     | 524     |        |         | 524    |
| Pedreguer                        | 20      | 1      |         | 21    | 1.583   | 80     |         | 1.663  |
| Pego                             | 18      |        |         | 18    | 742     |        |         | 742    |
| Penàguila                        | 4       |        |         | 4     | 174     |        |         | 174    |
| Petrer                           | 46      |        |         | 46    | 3.103   |        |         | 3.103  |
| Pilar de la Horadada             | 98      |        |         | 98    | 5.227   |        |         | 5.227  |
| Planes                           | 1       |        |         | 1     | 24      |        |         | 24     |
| Polop                            | 11      |        |         | 11    | 558     |        |         | 558    |
| Rafal                            | 2       |        |         | 2     | 120     |        |         | 120    |
| Redován                          | 6       |        |         | 6     | 750     |        |         | 750    |
| Relleu                           | 2       |        |         | 2     | 72      |        |         | 72     |
| Rojales                          | 63      | 3      |         | 66    | 3.303   | 85     |         | 3.388  |
| Sagra                            | 1       |        |         | 1     | 30      |        |         | 30     |
| Salinas                          | 3       |        |         | 3     | 136     |        |         | 136    |
| San Fulgencio                    | 46      | 1      |         | 47    | 1.255   | 0      |         | 1.255  |
| San Isidro                       | 6       |        |         | 6     | 406     |        |         | 406    |

## Oferta turística municipal i comarcal 2016

## RESTAURANTS

(31/12/2016)

| Provincia Alacant (cont.)          | NOMBRE       |            |           |              | PLACES         |               |              |                |
|------------------------------------|--------------|------------|-----------|--------------|----------------|---------------|--------------|----------------|
|                                    | Municipi     | Categories |           |              | Total          | Categories    |              |                |
|                                    | Tercera      | Segona     | Primera   |              | Tercera        | Segona        | Primera      |                |
| San Miguel de Salinas              | 21           |            |           | 21           | 1.388          |               |              | 1.388          |
| Sanet y Negrals                    | 1            |            |           | 1            | 30             |               |              | 30             |
| Sant Joan d'Alacant                | 58           | 2          |           | 60           | 2.579          | 289           |              | 2.868          |
| Sant Vicent del Raspeig/San Vicent | 83           | 5          |           | 88           | 6.054          | 583           |              | 6.637          |
| Santa Pola                         | 178          | 4          |           | 182          | 9.642          | 234           |              | 9.876          |
| Sax                                | 9            | 1          |           | 10           | 788            | 182           |              | 970            |
| Sella                              | 4            |            |           | 4            | 149            |               |              | 149            |
| Senija                             | 4            | 1          |           | 5            | 110            | 0             |              | 110            |
| Teulada                            | 170          | 15         | 1         | 186          | 6.202          | 324           | 0            | 6.526          |
| Tibi                               | 6            | 2          |           | 8            | 241            | 131           |              | 372            |
| Tormos                             | 1            |            |           | 1            | 180            |               |              | 180            |
| Torreveja                          | 548          | 17         | 2         | 567          | 27.057         | 1.023         | 134          | 28.214         |
| Tàrbena                            | 7            |            |           | 7            | 366            |               |              | 366            |
| Vall de Gallinera                  | 3            |            |           | 3            | 129            |               |              | 129            |
| Villena                            | 51           | 6          | 1         | 58           | 3.781          | 401           | 34           | 4.216          |
| Xaló                               | 21           | 1          |           | 22           | 939            | 65            |              | 1.004          |
| Xixona/Jijona                      | 8            |            |           | 8            | 206            |               |              | 206            |
| Xàbia/Jàvea                        | 288          | 21         | 2         | 311          | 10.835         | 1.072         | 0            | 11.907         |
| <b>Total provincia Alacant</b>     | <b>6.180</b> | <b>391</b> | <b>44</b> | <b>6.615</b> | <b>311.310</b> | <b>18.783</b> | <b>1.323</b> | <b>331.416</b> |

Font: Agència Valenciana del Turisme. Registre d'Empreses, Establiments i Professions Turistiques de la Comunitat Valenciana

| AGÈNCIES DE VIATGES                 |            |             |           |       |           |             |           |       |       |               |
|-------------------------------------|------------|-------------|-----------|-------|-----------|-------------|-----------|-------|-------|---------------|
| (31/12/2016)                        |            |             |           |       |           |             |           |       |       |               |
| CASES CENTRALS                      |            |             |           |       | SUCURSALS |             |           |       |       | TOTAL GENERAL |
| Província Alacant                   | Categories |             |           |       |           | Categories  |           |       |       |               |
| Municipi                            | Majorista  | Major/minor | Minorista | Total | Majorista | Major/minor | Minorista | Total | Total |               |
| Agost                               |            |             | 1         | 1     |           |             |           |       | 1     |               |
| Aiguës                              |            |             | 1         | 1     |           |             |           |       | 1     |               |
| Alacant/Alicante                    | 1          | 14          | 38        | 53    |           | 28          | 2         | 30    | 83    |               |
| Albatera                            |            |             | 2         | 2     |           | 1           |           | 1     | 3     |               |
| Alcoi/Alcoy                         |            | 4           | 10        | 14    |           | 5           | 1         | 6     | 20    |               |
| Almoradi                            |            |             | 3         | 3     |           | 2           | 1         | 3     | 6     |               |
| Altea                               |            | 2           | 5         | 7     |           | 1           |           | 1     | 8     |               |
| Aspe                                |            |             | 1         | 1     |           | 1           |           | 1     | 2     |               |
| Banyeres de Mariola                 |            | 1           | 1         | 2     |           |             | 1         | 1     | 3     |               |
| Benejúzar                           |            |             | 1         | 1     |           |             |           |       | 1     |               |
| Benidorm                            |            | 11          | 19        | 30    | 2         | 16          | 4         | 22    | 52    |               |
| Benijófar                           |            |             | 1         | 1     |           |             |           |       | 1     |               |
| Benissa                             |            |             | 1         | 1     |           |             |           |       | 1     |               |
| Biar                                |            |             | 2         | 2     |           | 1           |           | 1     | 3     |               |
| Bigastro                            |            |             | 1         | 1     |           |             |           |       | 1     |               |
| Calp                                |            | 2           | 5         | 7     |           |             |           |       | 7     |               |
| Callosa d'En Sarrià                 |            |             |           |       |           | 1           |           | 1     | 1     |               |
| Callosa de Segura                   |            |             |           |       |           | 1           |           | 1     | 1     |               |
| Castalla                            |            |             | 1         | 1     |           | 1           |           | 1     | 2     |               |
| Cocentaina                          |            | 1           | 3         | 4     |           |             | 1         | 1     | 5     |               |
| Cox                                 |            |             | 1         | 1     |           | 1           | 1         | 2     | 3     |               |
| Crevillent                          |            |             | 2         | 2     |           | 1           |           | 1     | 3     |               |
| Dolores                             |            |             | 1         | 1     |           |             |           |       | 1     |               |
| Dènia/Denia                         |            | 1           | 8         | 9     |           | 2           |           | 2     | 11    |               |
| El Campello                         |            |             | 2         | 2     |           | 2           |           | 2     | 4     |               |
| El Pinós/Pinoso                     |            |             | 3         | 3     |           | 1           |           | 1     | 4     |               |
| El Poble Nou de Benitatxell/Benitar |            |             | 1         | 1     |           |             |           |       | 1     |               |
| El Verger                           |            |             | 1         | 1     |           |             |           |       | 1     |               |
| Elda                                |            | 1           | 9         | 10    |           | 6           | 1         | 7     | 17    |               |
| Eix/Elche                           |            | 2           | 23        | 25    |           | 13          | 2         | 15    | 40    |               |
| Finestrat                           |            | 1           | 2         | 3     |           |             | 1         | 1     | 4     |               |
| Guardamar del Segura                |            |             | 3         | 3     |           | 2           |           | 2     | 5     |               |
| Ibi                                 |            | 1           | 3         | 4     |           |             |           |       | 4     |               |
| L'Alfàs del Pi                      |            | 2           | 8         | 10    |           | 1           |           | 1     | 11    |               |
| La Nucia                            |            |             | 4         | 4     |           | 2           | 1         | 3     | 7     |               |
| La Vila Joiosa/Villajoyosa          |            | 1           | 4         | 5     |           | 2           | 1         | 3     | 8     |               |
| Los Montesinos                      |            |             | 1         | 1     |           |             |           |       | 1     |               |
| Monóver/Monóvar                     |            |             | 2         | 2     |           |             |           |       | 2     |               |
| Muro de Alcoy                       |            |             | 5         | 5     |           |             |           |       | 5     |               |

| AGÈNCIES DE VIATGES                             |            |             |            |            |           |           |            |           |            |               |       |
|---|------------|-------------|------------|------------|-----------|-----------|------------|-----------|------------|---------------|-------|
| (31/12/2016)                                    |            |             |            |            |           |           |            |           |            |               |       |
| CASES CENTRALS                                  |            |             |            |            | SUCURSALS |           |            |           |            | TOTAL GENERAL |       |
| Província Alacant (cont.)                       | Categories |             |            |            | Total     |           | Categories |           |            |               | Total |
| Municipi  | Majorista  | Major/minor | Minorista  | Total      |           | Majorista | Maor/minor | Minorista | Total      | Total         |       |
| Mutxamel  |            |             | 2          | 2          |           |           |            |           |            | 2             |       |
| Novelda   |            |             | 4          | 4          |           |           | 2          |           | 2          | 6             |       |
| Ondara  |            |             | 4          | 4          |           |           |            |           |            | 4             |       |
| Onil  |            | 1           |            | 1          |           |           | 1          |           | 1          | 2             |       |
| Orihuela  |            |             | 6          | 6          |           |           | 4          | 2         | 6          | 12            |       |
| Orxeta  |            |             | 1          | 1          |           |           |            |           |            | 1             |       |
| Pego  |            |             | 2          | 2          |           |           |            |           |            | 2             |       |
| Petrer  |            | 2           | 7          | 9          |           |           | 1          |           | 1          | 10            |       |
| Pilar de la Horadada                            |            |             | 2          | 2          |           |           |            |           |            | 2             |       |
| Polop   |            |             | 2          | 2          |           |           |            |           |            | 2             |       |
| Rojales   |            | 1           | 1          | 2          |           |           |            | 1         | 1          | 3             |       |
| San Fulgencio                                   |            |             | 1          | 1          |           |           |            | 1         | 1          | 2             |       |
| Sant Joan d'Alacant                             |            | 1           | 5          | 6          |           |           | 2          | 1         | 3          | 9             |       |
| Sant Vicent del Raspeig/San Vicente del Raspeig |            |             | 8          | 8          |           |           | 4          | 1         | 5          | 13            |       |
| Santa Pola                                      |            | 1           | 2          | 3          |           |           | 2          |           | 2          | 5             |       |
| Sax   |            |             | 2          | 2          |           |           | 1          |           | 1          | 3             |       |
| Teulada   |            |             | 5          | 5          |           |           |            |           |            | 5             |       |
| Torreveija                                      |            |             | 16         | 16         |           |           | 7          |           | 7          | 23            |       |
| Tàrbena   |            |             | 1          | 1          |           |           |            |           |            | 1             |       |
| Villena   |            | 1           | 4          | 5          |           |           | 2          |           | 2          | 7             |       |
| Xixona/Jijona                                   |            |             | 1          | 1          |           |           |            |           |            | 1             |       |
| Xàbia/Jàvea                                     |            | 1           | 5          | 6          |           |           |            |           |            | 6             |       |
| <b>Total província Alacant</b>                  | <b>1</b>   | <b>52</b>   | <b>254</b> | <b>307</b> |           | <b>2</b>  | <b>115</b> | <b>23</b> | <b>140</b> | <b>447</b>    |       |

Font: Agència Valenciana del Turisme. Registre d'Empreses, Establiments i Professions Turístiques de la Comunitat Valenciana



## Oferta turística municipal i comarcal 2016

| <b>EMPRESAS DE TURISME ACTIU</b> |            |
|----------------------------------|------------|
| <b>(31/12/2016)</b>              |            |
| <b>NOMBRE</b>                    |            |
| <b>Província Alacant</b>         |            |
| <b>Municipi</b>                  |            |
| Agost                            | 1          |
| Alacant/Alicante                 | 19         |
| Alcoi/Alcoy                      | 4          |
| Altea                            | 6          |
| Benidorm                         | 12         |
| Benilloba                        | 1          |
| Benissa                          | 1          |
| Busot                            | 1          |
| Calp                             | 5          |
| Castalla                         | 1          |
| Cocentaina                       | 1          |
| Dénia/Denia                      | 22         |
| El Campello                      | 8          |
| Elx/Elche                        | 5          |
| Guardamar del Segura             | 1          |
| Ibi                              | 1          |
| Jacarilla                        | 1          |
| L'Alfàs del Pi                   | 2          |
| La Vila Joiosa/Villajoyosa       | 3          |
| Los Montesinos                   | 1          |
| Novelda                          | 1          |
| Ondara                           | 1          |
| Onil                             | 2          |
| Orba                             | 1          |
| Orihuela                         | 1          |
| Parcent                          | 1          |
| Peço                             | 1          |
| Petrer                           | 1          |
| Pilar de la Horadada             | 3          |
| Quatretondeta                    | 1          |
| Rojales                          | 1          |
| Salinas                          | 1          |
| Sant Joan d'Alacant              | 2          |
| Santa Pola                       | 7          |
| Teulada                          | 4          |
| Torreveija                       | 20         |
| Villena                          | 1          |
| Xàbia/Jàvea                      | 16         |
| <b>Total província Alacant</b>   | <b>161</b> |

Font: Agència Valenciana del Turisme. Registre d'Empreses, Establiments i Professions Turístiques de la Comunitat Valenciana



OFERTA TURÍSTICA MUNICIPAL DE LA PROVÍNCIA DE CASTELLÓ

Hotels

Hostals

Pensions

Apartaments

Càmpings

Cases Rurals

Albergs

Restaurants

Agències de Viatges

Empreses de Turisme Actiu



## Oferta turística municipal i comarcal 2016

| <b>HOTELS</b>                              |           |     |      |        |      |       |           |     |       |        |      |       |             |     |      |        |      |       |  |  |
|--|-----------|-----|------|--------|------|-------|-----------|-----|-------|--------|------|-------|-------------|-----|------|--------|------|-------|--|--|
| (31/12/2016)                               |           |     |      |        |      |       |           |     |       |        |      |       |             |     |      |        |      |       |  |  |
| Província Castelló                         | NOMBRE    |     |      |        |      | Total | PLCES     |     |       |        |      | Total | HABITACIONS |     |      |        |      | Total |  |  |
|  | Estrelles |     |      |        |      |       | Estrelles |     |       |        |      |       | Estrelles   |     |      |        |      |       |  |  |
|  | Una       | Dos | Tres | Quatre | Cinc |       | Una       | Dos | Tres  | Quatre | Cinc |       | Una         | Dos | Tres | Quatre | Cinc |       |  |  |
| Municipi                                   |           |     |      |        |      |       |           |     |       |        |      |       |             |     |      |        |      |       |  |  |
| Alcalá de Xivert / Alcossebre              | 1         |     | 5    | 1      |      | 7     | 12        |     | 978   | 414    |      | 1.404 | 6           |     | 475  | 206    |      | 687   |  |  |
| Alfondeguilla                              |           |     |      | 1      |      | 1     |           |     |       | 20     |      | 20    |             |     |      | 10     |      | 10    |  |  |
| Almassora/Almazora                         | 1         |     |      |        |      | 1     | 22        |     |       |        |      | 22    | 11          |     |      |        |      | 11    |  |  |
| Alquerias/Alquerias del Niño Perdido       |           | 1   | 1    | 1      |      | 3     |           | 47  | 162   | 16     |      | 225   |             | 24  | 81   | 8      |      | 113   |  |  |
| Ares del Maestrat                          |           | 1   |      |        |      | 1     |           | 24  |       |        |      | 24    |             | 12  |      |        |      | 12    |  |  |
| Atzeneta del Maestrat                      | 1         |     |      |        |      | 1     | 16        |     |       |        |      | 16    | 8           |     |      |        |      | 8     |  |  |
| Azuébar                                    | 1         |     |      |        |      | 1     | 17        |     |       |        |      | 17    | 10          |     |      |        |      | 10    |  |  |
| Aín  |           |     | 1    |        |      | 1     |           |     | 10    |        |      | 10    |             |     | 5    |        |      | 5     |  |  |
| Benasal                                    |           | 4   | 1    |        |      | 5     |           | 264 | 26    |        |      | 290   |             | 135 | 13   |        |      | 148   |  |  |
| Benicarló                                  | 1         | 3   |      | 1      |      | 5     | 44        | 146 |       | 208    |      | 398   | 21          | 74  |      | 104    |      | 199   |  |  |
| Benicàssim/Benicassim                      | 3         | 5   | 4    | 3      |      | 15    | 145       | 457 | 774   | 1.106  |      | 2.482 | 77          | 237 | 386  | 566    |      | 1.266 |  |  |
| Borriana/Burriana                          | 1         | 1   | 1    |        |      | 3     | 33        | 57  | 54    |        |      | 144   | 21          | 30  | 30   |        |      | 81    |  |  |
| Cabanes                                    | 2         | 1   |      |        |      | 3     | 39        | 44  |       |        |      | 83    | 20          | 23  |      |        |      | 43    |  |  |
| Castellfort                                |           | 1   |      |        |      | 1     |           | 18  |       |        |      | 18    |             | 8   |      |        |      | 8     |  |  |
| Castellnovo                                |           |     | 1    |        |      | 1     |           |     | 20    |        |      | 20    |             |     | 10   |        |      | 10    |  |  |
| Castelló de la Plana/Castellón de la Plana | 1         | 5   | 5    | 6      |      | 17    | 48        | 199 | 710   | 1.394  |      | 2.351 | 40          | 131 | 371  | 698    |      | 1.240 |  |  |
| Chilches/Xilxes                            |           |     | 1    |        |      | 1     |           |     | 182   |        |      | 182   |             |     | 97   |        |      | 97    |  |  |
| Cinctorres                                 |           |     | 1    |        |      | 1     |           |     | 26    |        |      | 26    |             |     | 13   |        |      | 13    |  |  |
| Culla                                      |           |     |      | 1      |      | 1     |           |     |       | 16     |      | 16    |             |     |      | 7      |      | 7     |  |  |
| El Toro                                    | 1         |     |      |        |      | 1     | 16        |     |       |        |      | 16    | 8           |     |      |        |      | 8     |  |  |
| Forcall                                    |           |     | 1    |        |      | 1     |           |     | 32    |        |      | 32    |             |     | 16   |        |      | 16    |  |  |
| Fuentes de Ayódar                          | 1         |     |      |        |      | 1     | 20        |     |       |        |      | 20    | 7           |     |      |        |      | 7     |  |  |
| Jérica                                     |           |     | 1    |        |      | 1     |           |     | 64    |        |      | 64    |             |     | 32   |        |      | 32    |  |  |
| La Pobla de Benifassà                      | 3         |     |      |        |      | 3     | 48        |     |       |        |      | 48    | 22          |     |      |        |      | 22    |  |  |
| La Serratella                              |           | 1   |      |        |      | 1     |           | 12  |       |        |      | 12    |             | 6   |      |        |      | 6     |  |  |
| La Vall d'Uixó                             |           |     | 1    |        |      | 1     |           |     | 92    |        |      | 92    |             |     | 48   |        |      | 48    |  |  |
| La Vilavella                               |           |     | 1    |        |      | 1     |           |     | 82    |        |      | 82    |             |     | 42   |        |      | 42    |  |  |
| Lucena del Cid                             | 2         |     |      |        |      | 2     | 59        |     |       |        |      | 59    | 29          |     |      |        |      | 29    |  |  |
| Montanejos                                 |           | 3   | 2    |        |      | 5     |           | 185 | 305   |        |      | 490   |             | 89  | 159  |        |      | 248   |  |  |
| Morella                                    | 1         | 2   | 3    |        |      | 6     | 19        | 51  | 139   |        |      | 209   | 10          | 31  | 72   |        |      | 113   |  |  |
| Navajas                                    | 1         | 1   |      |        |      | 2     | 18        | 19  |       |        |      | 37    | 9           | 10  |      |        |      | 19    |  |  |
| Onda                                       |           | 1   | 1    | 1      |      | 3     |           | 49  | 87    | 78     |      | 214   |             | 25  | 61   | 39     |      | 125   |  |  |
| Orpesa/Oropesa del Mar                     | 2         | 3   | 3    | 3      | 1    | 12    | 448       | 254 | 550   | 1.708  | 374  | 3.334 | 236         | 128 | 283  | 849    | 183  | 1.679 |  |  |
| Peñíscola/Peñíscola                        | 7         | 9   | 9    | 11     |      | 36    | 254       | 581 | 1.570 | 6.168  |      | 8.573 | 132         | 293 | 614  | 2.741  |      | 3.780 |  |  |
| Puebla de Arenoso                          |           |     | 1    |        |      | 1     |           |     | 38    |        |      | 38    |             |     | 20   |        |      | 20    |  |  |
| Sant Mateu                                 | 1         | 1   |      |        |      | 2     | 10        | 46  |       |        |      | 56    | 5           | 24  |      |        |      | 29    |  |  |

## Oferta turística municipal i comarcal 2016

**HOTELS**

(31/12/2016)

| Província Castelló (cont.)<br>Municipi | NOMBRE    |           |           |           |          |            | PLACES       |              |              |               |            |               | HABITACIONS |              |              |              |            |               |
|--|-----------|-----------|-----------|-----------|----------|------------|--------------|--------------|--------------|---------------|------------|---------------|-------------|--------------|--------------|--------------|------------|---------------|
|  | Estrelles |           |           |           |          |            | Estrelles    |              |              |               |            |               | Estrelles   |              |              |              |            |               |
|  | Una       | Dos       | Tres      | Quatre    | Cinc     | Total      | Una          | Dos          | Tres         | Quatre        | Cinc       | Total         | Una         | Dos          | Tres         | Quatre       | Cinc       | Total         |
| Segorbe                                |           |           | 1         | 1         |          | 2          |              |              | 85           | 73            |            | 158           |             |              | 44           | 36           |            | 80            |
| Suera/Sueras                           | 1         |           |           |           |          | 1          | 18           |              |              |               |            | 18            | 9           |              |              |              |            | 9             |
| Torreblanca                            | 1         |           |           |           |          | 1          | 78           |              |              |               |            | 78            | 44          |              |              |              |            | 44            |
| Vall d'Alba                            |           | 2         |           |           |          | 2          |              | 52           |              |               |            | 52            |             | 26           |              |              |            | 26            |
| Vila-real                              |           | 1         |           | 1         |          | 2          |              | 52           |              | 161           |            | 213           |             | 34           |              | 77           |            | 111           |
| Vilafamés                              | 1         | 1         |           |           |          | 2          | 14           | 24           |              |               |            | 38            | 6           | 11           |              |              |            | 17            |
| Villafranca del Cid/Villafranca        | 1         | 1         |           |           |          | 2          | 60           | 38           |              |               |            | 98            | 30          | 19           |              |              |            | 49            |
| Vinaròs                                |           | 4         | 1         | 2         |          | 7          |              | 156          | 59           | 412           |            | 627           |             | 86           | 30           | 205          |            | 321           |
| Zorita del Maestrazgo                  | 1         |           |           |           |          | 1          | 21           |              |              |               |            | 21            | 10          |              |              |              |            | 10            |
| <b>Total província de Castelló</b>     | <b>36</b> | <b>52</b> | <b>46</b> | <b>33</b> | <b>1</b> | <b>168</b> | <b>1.459</b> | <b>2.775</b> | <b>6.045</b> | <b>11.774</b> | <b>374</b> | <b>22.427</b> | <b>771</b>  | <b>1.456</b> | <b>2.902</b> | <b>5.546</b> | <b>183</b> | <b>10.858</b> |

Font: Agència Valenciana del Turisme. Registre d'Empreses, Establiments i Professions Turístiques de la Comunitat Valenciana

## Oferta turística municipal i comarcal 2016

| <b>HOSTALS</b>                  |               |               |                    |
|---------------------------------|---------------|---------------|--------------------|
| (31/12/2016)                    |               |               |                    |
|                                 | <b>NOMBRE</b> | <b>PLACES</b> | <b>HABITACIONS</b> |
| <b>Província Castelló</b>       |               |               |                    |
| <b>Municipi</b>                 | <b>Única</b>  | <b>Única</b>  | <b>Única</b>       |
| Alcalà de Xivert / Alcossebre   | 2             | 46            | 23                 |
| Alcudia de Veo                  | 1             | 36            | 16                 |
| Altura                          | 1             | 32            | 18                 |
| Barracas                        | 1             | 19            | 10                 |
| Benasal                         | 3             | 188           | 111                |
| Benicàssim/Benicassim           | 4             | 244           | 123                |
| Cabanes                         | 1             | 20            | 11                 |
| Catí                            | 1             | 25            | 13                 |
| Chilches/Xilxes                 | 1             | 72            | 37                 |
| Cirat                           | 1             | 10            | 5                  |
| Forcall                         | 1             | 29            | 15                 |
| La Llosa                        | 1             | 22            | 11                 |
| La Pobla Tornesa                | 1             | 13            | 10                 |
| La Pobla de Benifassà           | 1             | 14            | 8                  |
| Montanejos                      | 1             | 16            | 8                  |
| Montán                          | 1             | 14            | 8                  |
| Morella                         | 1             | 37            | 19                 |
| Olocau del Rey                  | 1             | 20            | 10                 |
| Onda                            | 1             | 6             | 3                  |
| Orpesa/Oropesa del Mar          | 3             | 51            | 28                 |
| Peñíscola/Peníscola             | 4             | 102           | 50                 |
| Portell de Morella              | 1             | 10            | 5                  |
| Santa Magdalena de Pulpis       | 1             | 26            | 13                 |
| Segorbe                         | 2             | 51            | 34                 |
| Todoella                        | 1             | 10            | 5                  |
| Torreblanca                     | 4             | 99            | 56                 |
| Vallibona                       | 1             | 13            | 7                  |
| Vila-real                       | 3             | 71            | 37                 |
| Vilafamés                       | 1             | 18            | 9                  |
| Villahermosa del Rio            | 2             | 47            | 24                 |
| Vinaròs                         | 1             | 46            | 23                 |
| Xodos/Chodos                    | 1             | 20            | 8                  |
| Zorita del Maestrazgo           | 1             | 36            | 14                 |
| <b>Total província Castelló</b> | <b>51</b>     | <b>1.463</b>  | <b>772</b>         |

Font: Agència Valenciana del Turisme. Registre d'Empreses, Establiments i Professions Turístiques de la Comunitat Valenciana

## Oferta turística municipal i comarcal 2016

| <b>PENSIONS</b>                            |               |  |               |  |                    |
|--|---------------|--|---------------|--|--------------------|
| (31/12/2016)                               |               |  |               |  |                    |
|  | <b>nombre</b> |  | <b>places</b> |  | <b>habitacions</b> |
| <b>Província Castelló</b>                  |               |  |               |  |                    |
| <b>Municipi</b>                            | <b>Única</b>  |  | <b>Única</b>  |  | <b>Única</b>       |
| Albocàsser                                 | 1             |  | 20            |  | 9                  |
| Alcalà de Xivert / Alcossebre              | 2             |  | 49            |  | 25                 |
| Almassora/Almazora                         | 1             |  | 15            |  | 8                  |
| Atzeneta del Maestrat                      | 1             |  | 15            |  | 8                  |
| Bejis                                      | 1             |  | 25            |  | 13                 |
| Benicarló                                  | 3             |  | 56            |  | 32                 |
| Benicàssim/Benicasim                       | 2             |  | 63            |  | 35                 |
| Borriana/Burriana                          | 3             |  | 46            |  | 24                 |
| Cabanes                                    | 1             |  | 25            |  | 13                 |
| Castelló de la Plana/Castellón de la Plan. | 4             |  | 67            |  | 37                 |
| Castillo de Villamalefa                    | 1             |  | 12            |  | 9                  |
| Catí                                       | 1             |  | 16            |  | 8                  |
| Herbés                                     | 1             |  | 16            |  | 8                  |
| Nules                                      | 1             |  | 26            |  | 17                 |
| Peñíscola/Peníscola                        | 6             |  | 104           |  | 53                 |
| Puebla de Arenoso                          | 1             |  | 19            |  | 10                 |
| Sant Mateu                                 | 1             |  | 20            |  | 10                 |
| Vila-real                                  | 1             |  | 11            |  | 8                  |
| Vilafamés                                  | 1             |  | 6             |  | 3                  |
| Vinaròs                                    | 3             |  | 45            |  | 25                 |
| <b>Total província Castelló</b>            | <b>36</b>     |  | <b>656</b>    |  | <b>355</b>         |

Font: Agència Valenciana del Turisme. Registre d'Empreses, Establiments i Professions Turístiques de la Comunitat Valenciana



## APARTAMENTS

(03/02/2016)

| Provincia Castelló                         | NOMBRE   |            |          |       | PLACES   |            |          |        |
|--|----------|------------|----------|-------|----------|------------|----------|--------|
|  | Estándar | Categories |          | Total | Estándar | Categories |          | Total  |
| Municipi                                   |          | Primera    | Superior |       |          | Primera    | Superior |        |
| Albocàsser                                 | 1        |            |          | 1     | 5        |            |          | 5      |
| Alcalá de Xivert / Alcossebre              | 1.989    | 194        | 41       | 2.224 | 10.245   | 793        | 236      | 11.274 |
| Alcudia de Veo                             | 2        |            |          | 2     | 12       |            |          | 12     |
| Alqimía de Almonacid                       | 4        |            |          | 4     | 18       |            |          | 18     |
| Almassora                                  | 23       |            |          | 23    | 101      |            |          | 101    |
| Almedijar                                  | 3        |            |          | 3     | 8        |            |          | 8      |
| Almenara                                   | 62       |            |          | 62    | 356      |            |          | 356    |
| Alqueríes/Alquerías del Niño Perdido       | 3        |            |          | 3     | 42       |            |          | 42     |
| Altura                                     | 2        |            |          | 2     | 10       |            |          | 10     |
| Ares del Maestrat                          | 9        | 2          |          | 11    | 36       | 11         |          | 47     |
| Artana                                     | 2        |            |          | 2     | 16       |            |          | 16     |
| Atzeneta del Maestrat                      | 2        |            |          | 2     | 15       |            |          | 15     |
| Aín  | 1        |            |          | 1     | 8        |            |          | 8      |
| Barracas                                   | 3        |            |          | 3     | 14       |            |          | 14     |
| Bejis                                      | 6        |            |          | 6     | 21       |            |          | 21     |
| Benafer                                    | 5        |            |          | 5     | 30       |            |          | 30     |
| Benafígols                                 | 1        |            |          | 1     | 6        |            |          | 6      |
| Benasal                                    | 179      |            |          | 179   | 791      |            |          | 791    |
| Benicarló                                  | 363      |            | 1        | 364   | 1.977    |            | 9        | 1.986  |
| Benicàssim/Benicassim                      | 437      | 1          |          | 438   | 2.567    | 8          |          | 2.575  |
| Benlloch                                   | 4        |            |          | 4     | 22       |            |          | 22     |
| Borriana/Burriana                          | 43       |            |          | 43    | 205      |            |          | 205    |
| Borriol                                    | 20       |            |          | 20    | 80       |            |          | 80     |
| Cabanes                                    | 18       |            |          | 18    | 69       |            |          | 69     |
| Canet lo Roig                              | 1        |            |          | 1     | 10       |            |          | 10     |
| Castell de Cabres                          | 2        |            |          | 2     | 10       |            |          | 10     |
| Castellnovo                                | 5        |            |          | 5     | 30       |            |          | 30     |
| Castelló de la Plana/Castellón de la Plana | 166      |            |          | 166   | 818      |            |          | 818    |
| Castillo de Villamalefa                    | 1        |            |          | 1     | 6        |            |          | 6      |
| Catí                                       | 9        |            |          | 9     | 40       |            |          | 40     |
| Caudiel                                    | 15       |            |          | 15    | 72       |            |          | 72     |
| Chilches/Xilxes                            | 19       |            |          | 19    | 90       |            |          | 90     |
| Cinctorres                                 | 4        |            |          | 4     | 29       |            |          | 29     |
| Cirat                                      | 2        |            |          | 2     | 8        |            |          | 8      |
| Cortes de Arenoso                          | 6        |            |          | 6     | 24       |            |          | 24     |
| Culla                                      | 8        |            |          | 8     | 37       |            |          | 37     |
| Càlig                                      | 1        |            |          | 1     | 8        |            |          | 8      |

## APARTAMENTS

(03/02/2016)

| Provincia Castelló (cont.)<br>Municipi | NÚMERO    |            |          |       |  | PLACES    |            |        |       |
|--|-----------|------------|----------|-------|--|-----------|------------|--------|-------|
|  | Estàndard | Categories |          | Total |  | Estàndard | Categories |        | Total |
|  |           | Primera    | Superior |       |  |           |            |        |       |
| Eslda                                  | 10        |            |          | 10    |  | 48        |            | 48     |       |
| Fanzara                                | 9         |            |          | 9     |  | 44        |            | 44     |       |
| Forcall                                | 3         |            |          | 3     |  | 14        |            | 14     |       |
| Fuentes de Ayódar                      | 5         |            |          | 5     |  | 24        |            | 24     |       |
| Jérica                                 | 6         |            |          | 6     |  | 27        |            | 27     |       |
| L'Alcora                               | 3         |            |          | 3     |  | 10        |            | 10     |       |
| La Pobla Tornesa                       | 2         |            |          | 2     |  | 15        |            | 15     |       |
| La Pobla de Benifassà                  | 4         |            |          | 4     |  | 21        |            | 21     |       |
| Les Coves de Vinromà                   | 2         |            |          | 2     |  | 20        |            | 20     |       |
| Les Useres/Useras                      | 5         |            |          | 5     |  | 37        |            | 37     |       |
| Lucena del Cid                         | 6         |            |          | 6     |  | 43        |            | 43     |       |
| Matet                                  | 6         |            |          | 6     |  | 24        |            | 24     |       |
| Moncofa                                | 122       |            |          | 122   |  | 593       |            | 593    |       |
| Montanejos                             | 51        |            |          | 51    |  | 234       |            | 234    |       |
| Morella                                | 53        |            | 3        | 56    |  | 216       | 10         | 226    |       |
| Navajas                                | 15        |            |          | 15    |  | 82        |            | 82     |       |
| Nules                                  | 5         |            |          | 5     |  | 24        |            | 24     |       |
| Olocau del Rey                         | 2         |            |          | 2     |  | 6         |            | 6      |       |
| Onda                                   | 3         |            |          | 3     |  | 16        |            | 16     |       |
| Orpesa/Oropesa del Mar                 | 3.278     | 2          | 1        | 3.281 |  | 18.620    | 14         | 18.641 |       |
| Palanques                              | 1         |            |          | 1     |  | 4         |            | 4      |       |
| Peñíscola/Peniscola                    | 3.086     | 17         | 3        | 3.106 |  | 17.102    | 101        | 17.222 |       |
| Pina de Montalgrao                     | 9         |            |          | 9     |  | 41        |            | 41     |       |
| Portell de Morella                     | 2         |            |          | 2     |  | 8         |            | 8      |       |
| San Rafael del Río                     | 3         |            |          | 3     |  | 20        |            | 20     |       |
| Sant Joan de Moró                      | 1         |            |          | 1     |  | 2         |            | 2      |       |
| Sant Jordi/San Jorge                   | 200       |            |          | 200   |  | 806       |            | 806    |       |
| Sant Mateu                             | 25        |            |          | 25    |  | 109       |            | 109    |       |
| Segorbe                                | 29        |            |          | 29    |  | 156       |            | 156    |       |
| Sot de Ferrer                          | 2         |            |          | 2     |  | 20        |            | 20     |       |
| Suera/Sueras                           | 1         |            |          | 1     |  | 4         |            | 4      |       |
| Todolella                              | 6         |            |          | 6     |  | 22        |            | 22     |       |
| Torralba del Pinar                     | 2         |            |          | 2     |  | 6         |            | 6      |       |
| Torreblanca                            | 76        |            |          | 76    |  | 388       |            | 388    |       |
| Vall d'Alba                            | 2         |            |          | 2     |  | 12        |            | 12     |       |
| Vall de Almonacid                      | 13        |            |          | 13    |  | 60        |            | 60     |       |
| Vallat                                 | 2         |            |          | 2     |  | 6         |            | 6      |       |

## Oferta turística municipal comarcal 2016

## APARTAMENTS

(03/02/2016)

| Provincia Castelló (cont.)<br>Municipi | NOMBRE        |            |           |               | PLACES        |            |            |               |
|--|---------------|------------|-----------|---------------|---------------|------------|------------|---------------|
|  | Categories    |            |           | Total         | Categories    |            |            | Total         |
| Estándard                              | Primera       | Superior   | Estándard |               | Primera       | Superior   |            |               |
| Vila-real                              | 4             |            |           | 4             | 16            |            |            | 16            |
| Vilafamés                              | 5             |            |           | 5             | 22            |            |            | 22            |
| Vilar de Canes                         | 2             |            |           | 2             | 10            |            |            | 10            |
| Villafranca del Cid/Vilafranca         | 6             |            |           | 6             | 30            |            |            | 30            |
| Villahermosa del Rio                   | 8             |            |           | 8             | 40            |            |            | 40            |
| Villamalur                             | 7             |            |           | 7             | 28            |            |            | 28            |
| Villanueva de Viver                    | 6             |            |           | 6             | 23            |            |            | 23            |
| Vinaròs                                | 564           | 1          |           | 565           | 3.042         | 4          |            | 3.046         |
| Vistabella del Maestrazgo              | 6             |            |           | 6             | 34            |            |            | 34            |
| Viver                                  | 4             |            |           | 4             | 18            |            |            | 18            |
| Xert                                   | 1             |            |           | 1             | 8             |            |            | 8             |
| Zorita del Maestrazgo                  | 3             |            |           | 3             | 8             |            |            | 8             |
| <b>Total provincia Castelló</b>        | <b>11.087</b> | <b>217</b> | <b>49</b> | <b>11.353</b> | <b>59.999</b> | <b>931</b> | <b>281</b> | <b>61.211</b> |

Font: Agència Valenciana del Turisme. Registre d'Empreses, Establiments i Professions Turístiques de la Comunitat Valenciana

## Oferta turística municipal i comarcal 2016

## CÀMPINGS

(31/12/2016)

| Província Castelló              | NOMBRE    |          |           |           |          |           | PLACES    |     |            |              |              |              | PARCEL·LES    |     |            |              |              |            |              |
|---------------------------------|-----------|----------|-----------|-----------|----------|-----------|-----------|-----|------------|--------------|--------------|--------------|---------------|-----|------------|--------------|--------------|------------|--------------|
|                                 | Estrelles |          |           |           |          |           | Estrelles |     |            |              |              |              | Estrelles     |     |            |              |              |            |              |
| Municipi                        | Una       | Dos      | Tres      | Quatre    | Cinc     | Total     | Una       | Dos | Tres       | Quatre       | Cinc         | Total        | Una           | Dos | Tres       | Quatre       | Cinc         | Total      |              |
| Alcalà de Xivert / Alcossebre   |           | 1        |           | 2         |          | 3         |           | 333 |            | 1.861        |              | 2.194        |               | 111 |            | 451          |              | 562        |              |
| Altura                          |           |          | 1         |           |          | 1         |           |     | 336        |              |              | 336          |               |     |            | 108          |              | 108        |              |
| Bejis                           |           |          | 1         |           |          | 1         |           |     | 284        |              |              | 284          |               |     | 79         |              |              | 79         |              |
| Benicarló                       |           |          | 1         |           |          | 1         |           |     | 233        |              |              | 233          |               |     | 26         |              |              | 26         |              |
| Benicàssim/Benicasim            |           |          | 3         | 2         |          | 5         |           |     | 1.044      | 1.958        |              | 3.002        |               |     | 264        | 522          |              | 786        |              |
| Cabanes                         |           |          |           | 3         | 1        | 4         |           |     |            | 1.701        | 1.981        | 3.682        |               |     | 477        | 503          |              | 980        |              |
| Chilches/Xilxes                 |           |          | 1         |           |          | 1         |           |     | 626        |              |              | 626          |               |     | 168        |              |              | 168        |              |
| Càlig                           |           |          | 1         |           |          | 1         |           |     | 226        |              |              | 226          |               |     | 62         |              |              | 62         |              |
| La Pobla de Benifassà           |           |          | 1         |           |          | 1         |           |     | 188        |              |              | 188          |               |     | 36         |              |              | 36         |              |
| Moncofa                         |           |          | 1         | 1         |          | 2         |           |     | 535        | 484          |              | 1.019        |               |     | 149        | 112          |              | 261        |              |
| Navajas                         |           |          |           | 1         |          | 1         |           |     |            | 505          |              | 505          |               |     | 86         |              |              | 86         |              |
| Nules                           |           |          | 1         |           |          | 1         |           |     | 528        |              |              | 528          |               |     | 82         |              |              | 82         |              |
| Orpesa/Oropesa del Mar          |           |          | 3         | 1         |          | 4         |           |     | 1.175      | 407          |              | 1.582        |               |     | 341        | 61           |              | 402        |              |
| Peñíscola/Peníscola             |           |          | 5         | 3         |          | 8         |           |     | 2.415      | 1.693        |              | 4.108        |               |     | 599        | 415          |              | 1.014      |              |
| Segorbe                         |           |          |           | 1         |          | 1         |           |     |            | 253          |              | 253          |               |     | 79         |              |              | 79         |              |
| Torreblanca                     |           |          | 1         |           |          | 1         |           |     | 939        |              |              | 939          |               |     | 305        |              |              | 305        |              |
| Tírig                           |           |          | 1         |           |          | 1         |           |     | 141        |              |              | 141          |               |     | 47         |              |              | 47         |              |
| Villafranca del Cid/Vilafranc   |           |          | 1         |           |          | 1         |           |     | 204        |              |              | 204          |               |     | 58         |              |              | 58         |              |
| Vinaròs                         |           |          | 2         |           |          | 2         |           |     | 797        |              |              | 797          |               |     | 221        |              |              | 221        |              |
| Viver                           |           |          |           | 1         |          | 1         |           |     |            | 213          |              | 213          |               |     | 62         |              |              | 62         |              |
| <b>Total província Castelló</b> |           | <b>1</b> | <b>24</b> | <b>15</b> | <b>1</b> | <b>41</b> |           |     | <b>333</b> | <b>9.671</b> | <b>9.075</b> | <b>1.981</b> | <b>21.060</b> |     | <b>111</b> | <b>2.545</b> | <b>2.265</b> | <b>503</b> | <b>5.424</b> |

Font: Agència Valenciana del Turisme. Registre d'Empreses, Establiments i Professions Turístiques de la Comunitat Valenciana

Oferta turística municipal i comarcal 2016

| <b>CASES RURALS</b>           |          |           |     |      |        |      |        |           |     |      |        |      |       |     |
|-------------------------------|----------|-----------|-----|------|--------|------|--------|-----------|-----|------|--------|------|-------|-----|
| (31/12/2016)                  |          |           |     |      |        |      |        |           |     |      |        |      |       |     |
| Província Castelló            | NOMBRE   |           |     |      |        |      | PLACES |           |     |      |        |      |       |     |
|                               | Municipi | Estrelles |     |      |        |      | Total  | Estrelles |     |      |        |      |       |     |
|                               |          | Una       | Dos | Tres | Quatre | Cinc |        | Una       | Dos | Tres | Quatre | Cinc | Total |     |
| Albocàsser                    |          |           | 18  |      |        |      | 18     |           |     | 160  |        |      |       | 160 |
| Alcalá de Xivert / Alcossebre |          |           | 1   |      |        |      | 1      |           |     | 16   |        |      |       | 16  |
| Alcudia de Veo                | 1        | 1         | 1   |      |        |      | 3      | 6         | 8   | 16   |        |      |       | 30  |
| Alfondeguilla                 |          | 1         |     |      |        |      | 1      |           | 8   |      |        |      |       | 8   |
| Algimia de Almonacid          |          | 1         |     |      |        |      | 1      |           | 8   |      |        |      |       | 8   |
| Almedijar                     |          | 1         |     |      |        |      | 1      |           | 6   |      |        |      |       | 6   |
| Altura                        |          | 16        |     |      |        |      | 16     |           | 72  |      |        |      |       | 72  |
| Arañuel                       |          | 1         |     |      |        |      | 1      |           | 8   |      |        |      |       | 8   |
| Ares del Maestrat             |          | 14        |     |      |        |      | 14     |           | 96  |      |        |      |       | 96  |
| Argelita                      |          |           |     |      | 1      |      | 1      |           |     |      |        | 4    |       | 4   |
| Artana                        |          | 1         |     |      |        |      | 1      |           | 9   |      |        |      |       | 9   |
| Atzeneta del Maestrat         |          | 6         |     |      |        |      | 6      |           | 42  |      |        |      |       | 42  |
| Ayódar                        |          | 1         |     |      |        |      | 1      |           | 4   |      |        |      |       | 4   |
| Azuébar                       |          | 1         |     |      |        |      | 1      |           | 6   |      |        |      |       | 6   |
| Ain                           |          | 1         |     |      |        |      | 1      |           | 9   |      |        |      |       | 9   |
| Barracas                      |          | 3         |     |      |        |      | 3      |           | 40  |      |        |      |       | 40  |
| Benafer                       |          | 1         |     |      |        |      | 1      |           | 6   |      |        |      |       | 6   |
| Benasal                       |          |           | 13  |      |        |      | 13     |           | 95  |      |        |      |       | 95  |
| Benicarló                     | 1        | 1         |     |      |        |      | 2      | 3         | 12  |      |        |      |       | 15  |
| Benlloch                      |          | 1         |     |      |        |      | 1      |           | 8   |      |        |      |       | 8   |
| Borriol                       |          | 1         |     |      |        |      | 1      |           | 4   |      |        |      |       | 4   |
| Cabanes                       |          | 4         |     |      | 1      |      | 5      |           | 29  |      | 8      |      |       | 37  |
| Castell de Cabres             |          |           | 3   |      |        |      | 3      |           | 20  |      |        |      |       | 20  |
| Castellfort                   | 1        | 1         |     |      |        |      | 2      | 6         | 12  |      |        |      |       | 18  |
| Castellnovo                   |          |           | 4   |      |        |      | 4      |           | 32  |      |        |      |       | 32  |
| Catí                          |          |           | 15  |      |        |      | 15     |           | 121 |      |        |      |       | 121 |
| Caudiel                       |          | 1         |     |      | 2      |      | 3      |           | 3   |      | 16     |      |       | 19  |
| Cervera del Maestre           |          | 4         |     |      |        |      | 4      |           | 26  |      |        |      |       | 26  |
| Chóvar                        |          | 1         |     |      |        |      | 1      |           | 8   |      |        |      |       | 8   |
| Cinctorres                    |          |           | 6   |      |        |      | 6      |           | 44  |      |        |      |       | 44  |
| Cirat                         | 1        | 3         |     |      |        |      | 4      | 12        | 24  |      |        |      |       | 36  |
| Cortes de Arenoso             |          | 1         |     |      |        |      | 1      |           | 13  |      |        |      |       | 13  |
| Culla                         |          | 40        |     |      |        |      | 40     |           | 214 |      |        |      |       | 214 |
| Càlig                         |          | 1         | 1   |      |        |      | 2      |           | 8   | 6    |        |      |       | 14  |

## Oferta turística municipal i comarcal 2016

| CASES RURALS               |          |           |     |      |        |      |        |           |     |      |        |      |    |       |
|----------------------------|----------|-----------|-----|------|--------|------|--------|-----------|-----|------|--------|------|----|-------|
| (31/12/2016)               |          |           |     |      |        |      |        |           |     |      |        |      |    |       |
| Província Castelló (cont.) | NOMBRE   |           |     |      |        |      | PLACES |           |     |      |        |      |    |       |
|                            | Municipi | Estrelles |     |      |        |      | Total  | Estrelles |     |      |        |      |    | Total |
|                            |          | Una       | Dos | Tres | Quatre | Cinc |        | Una       | Dos | Tres | Quatre | Cinc |    |       |
| Eslda                      |          |           | 4   |      |        | 4    |        |           | 36  |      |        |      |    | 36    |
| Espadilla                  |          |           | 3   |      |        | 3    |        |           | 24  |      |        |      |    | 24    |
| Figueroles                 |          |           | 1   |      | 1      | 2    |        |           | 9   |      |        | 11   |    | 20    |
| Forcall                    |          | 2         | 5   |      |        | 7    |        | 32        | 43  |      |        |      |    | 75    |
| Fuentes de Ayódar          |          |           | 1   |      |        | 1    |        |           | 6   |      |        |      |    | 6     |
| Herbés                     |          |           | 1   |      |        | 1    |        |           | 6   |      |        |      |    | 6     |
| Jérica                     |          |           | 6   |      | 1      | 7    |        |           | 67  |      | 10     |      |    | 77    |
| L'Alcora                   |          | 1         | 1   |      |        | 2    |        | 10        | 4   |      |        |      |    | 14    |
| La Jana                    |          |           | 4   |      | 2      | 6    |        |           | 34  |      |        | 16   |    | 50    |
| La Pobla de Benifassà      |          |           | 11  |      | 1      | 12   |        |           | 77  |      | 5      |      |    | 82    |
| La Salzadella              |          |           |     |      | 1      | 1    |        |           |     |      | 6      |      |    | 6     |
| La Serratella              |          |           | 6   |      |        | 6    |        |           | 41  |      |        |      |    | 41    |
| La Torre d'En Besora       |          |           | 14  |      |        | 14   |        |           | 121 |      |        |      |    | 121   |
| La Torre d'en Doménec      |          |           | 1   |      |        | 1    |        |           | 12  |      |        |      |    | 12    |
| Les Coves de Vinromà       |          |           | 6   |      | 2      | 8    |        |           | 44  |      |        | 13   |    | 57    |
| Les Useres/Useras          |          |           | 7   |      |        | 7    |        |           | 64  |      |        |      |    | 64    |
| Lucena del Cid             |          |           | 3   |      |        | 3    |        |           | 26  |      |        |      |    | 26    |
| Matet                      |          |           | 1   |      |        | 1    |        |           | 16  |      |        |      |    | 16    |
| Montanejos                 |          |           |     |      | 1      | 1    |        |           |     |      |        | 9    |    | 9     |
| Montán                     |          |           | 1   |      | 1      | 2    |        |           | 11  |      | 10     |      |    | 21    |
| Morella                    |          |           | 33  |      | 1      | 34   |        |           | 206 |      |        | 8    |    | 214   |
| Olocau del Rey             |          |           | 4   |      |        | 4    |        |           | 34  |      |        |      |    | 34    |
| Onda                       |          |           | 1   |      |        | 1    |        |           | 2   |      |        |      |    | 2     |
| Palanques                  |          |           | 5   |      |        | 5    |        |           | 37  |      |        |      |    | 37    |
| Pina de Montalgrao         |          |           | 6   |      |        | 6    |        |           | 66  |      |        |      |    | 66    |
| Puebla de Arenoso          |          |           | 4   |      |        | 4    |        |           | 23  |      |        |      |    | 23    |
| Rossell                    |          |           | 1   |      | 1      | 2    |        |           | 11  |      |        | 6    |    | 17    |
| San Rafael del Rio         |          |           |     |      | 1      | 1    |        |           |     |      |        | 11   |    | 11    |
| Sant Jordi/San Jorge       |          |           | 11  |      | 1      | 12   |        |           | 63  |      | 6      |      |    | 69    |
| Sant Mateu                 |          |           | 6   |      | 2      | 8    |        |           | 52  |      |        | 20   |    | 72    |
| Santa Magdalena de Pulpis  |          |           | 2   |      |        | 2    |        |           | 12  |      |        |      |    | 12    |
| Segorbe                    |          | 1         | 4   |      |        | 5    |        | 7         | 27  |      |        |      |    | 34    |
| Sierra Engarcerán          |          | 1         | 15  |      | 3      | 19   |        | 9         | 127 |      |        | 25   |    | 161   |
| Soneja                     |          |           | 2   |      |        | 2    |        |           | 18  |      |        |      |    | 18    |
| Sot de Ferrer              |          |           | 4   |      |        | 4    |        |           | 21  |      |        |      |    | 21    |
| Todolella                  |          |           | 10  |      |        | 10   |        |           | 63  |      |        |      |    | 63    |
| Traiguera                  |          |           | 4   |      |        | 4    |        |           | 29  |      |        |      | 12 | 41    |

Oferta turística municipal i comarcal 2016

| <b>CASES RURALS</b>               |           |            |          |           |          |              |               |              |           |            |           |              |              |
|-----------------------------------|-----------|------------|----------|-----------|----------|--------------|---------------|--------------|-----------|------------|-----------|--------------|--------------|
|                                   |           |            |          |           |          |              |               |              |           |            |           |              | (31/12/2016) |
| <b>NOMBRE</b>                     |           |            |          |           |          |              | <b>PLACES</b> |              |           |            |           |              |              |
| <b>Província Castelló (cont.)</b> |           |            |          |           |          |              |               |              |           |            |           |              |              |
| <b>Municipi</b>                   | Estrelles |            |          |           |          | <b>Total</b> | Estrelles     |              |           |            |           | <b>Total</b> |              |
|                                   | Una       | Dos        | Tres     | Quatre    | Cinc     |              | Una           | Dos          | Tres      | Quatre     | Cinc      |              |              |
| Tirig                             |           | 3          |          |           |          | <b>3</b>     |               | 26           |           |            |           |              | <b>26</b>    |
| Vall d'Alba                       |           | 4          |          | 1         |          | <b>5</b>     |               | 36           |           | 8          |           |              | <b>44</b>    |
| Vall de Almonacid                 |           | 2          |          |           |          | <b>2</b>     |               | 20           |           |            |           |              | <b>20</b>    |
| Vallat                            |           | 1          |          |           |          | <b>1</b>     |               | 4            |           |            |           |              | <b>4</b>     |
| Vilafamés                         |           | 5          |          |           |          | <b>5</b>     |               | 49           |           |            |           |              | <b>49</b>    |
| Vilanova d'Alcolea                | 1         |            |          | 1         |          | <b>2</b>     | 4             |              |           | 12         |           |              | <b>16</b>    |
| Vilar de Canes                    |           | 6          |          |           |          | <b>6</b>     |               | 31           |           |            |           |              | <b>31</b>    |
| Villafranca del Cid/Vilafranca    |           | 9          |          | 1         |          | <b>10</b>    |               | 67           |           | 2          |           |              | <b>69</b>    |
| Villahermosa del Río              |           | 6          |          |           |          | <b>6</b>     |               | 24           |           |            |           |              | <b>24</b>    |
| Villanueva de Viver               |           | 2          |          |           |          | <b>2</b>     |               | 12           |           |            |           |              | <b>12</b>    |
| Villores                          |           | 3          |          |           |          | <b>3</b>     |               | 14           |           |            |           |              | <b>14</b>    |
| Vistabella del Maestrazgo         | 6         |            |          |           |          | <b>6</b>     | 50            |              |           |            |           |              | <b>50</b>    |
| Viver                             |           | 1          |          |           |          | <b>1</b>     |               | 8            |           |            |           |              | <b>8</b>     |
| Xert                              |           | 7          | 2        | 1         |          | <b>10</b>    |               | 36           | 16        | 8          |           |              | <b>60</b>    |
| Xodos/Chodos                      |           | 2          |          |           |          | <b>2</b>     |               | 10           |           |            |           |              | <b>10</b>    |
| <b>Total província Castelló</b>   | <b>9</b>  | <b>414</b> | <b>9</b> | <b>22</b> | <b>1</b> | <b>455</b>   | <b>85</b>     | <b>2.994</b> | <b>75</b> | <b>177</b> | <b>12</b> | <b>3.343</b> |              |

Font: Agència Valenciana del Turisme. Registre d'Empreses, Establiments i Professions Turístiques de la Comunitat Valenciana

Oferta turística municipal i comarcal 2016

| ALBERGS RURALS                  |           |        |            |
|---------------------------------|-----------|--------|------------|
|                                 |           | NOMBRE | PLACES     |
| Província Castelló              |           |        |            |
| Municipi                        | Estàndard |        | Estàndard  |
| Almedijar                       | 1         |        | 50         |
| Caudiel                         | 1         |        | 60         |
| Cinctorres                      | 2         |        | 95         |
| Cirat                           | 1         |        | 30         |
| La Pobla de Benifassà           | 2         |        | 86         |
| Lucena del Cid                  | 1         |        | 18         |
| Montanejos                      | 1         |        | 48         |
| Morella                         | 1         |        | 62         |
| Sant Mateu                      | 1         |        | 23         |
| Suera/Sueras                    | 1         |        | 24         |
| Todolella                       | 1         |        | 46         |
| Vall d'Alba                     | 1         |        | 20         |
| Villafranca del Cid/Vilafranca  | 1         |        | 60         |
| Villahermosa del Río            | 3         |        | 130        |
| <b>Total província Castelló</b> | <b>18</b> |        | <b>752</b> |

Font: Agència Valenciana del Turisme. Registre d'Empreses, Establiments i Professions Turístiques de la Comunitat Valenciana

Pel que fa a 2015, els albergs de ciutat o urbans deixen de classificar-se segons la disposició addicional 2 del Decret d'Allotjament Rural per a arregar-se en el Decret 75/2015 d'Establiments Hotelers, publicat en el DOCV 7529 de 20 de maig de 2015. L'oferta d'aquest grup pot consultar-se en la secció *Establiments Hotelers* de l'apartat *Principals Resultats*.



## Oferta turística municipal i comarcal 2016

## RESTAURANTS

(31/12/2016)

| Municipi                                   | NOMBRE     |        |         |       | PLACES     |        |         |        |
|--|------------|--------|---------|-------|------------|--------|---------|--------|
|  | Categories |        |         |       | Categories |        |         |        |
|  | Tercera    | Segona | Primera | Total | Tercera    | Segona | Primera | Total  |
| Albocàsser                                 | 3          |        |         | 3     | 181        |        |         | 181    |
| Alcalà de Xivert / Alcossebre              | 64         | 7      |         | 71    | 3.735      | 568    |         | 4.303  |
| Alcudia de Veo                             | 1          |        |         | 1     | 60         |        |         | 60     |
| Alfondequilla                              | 2          |        | 1       | 3     | 215        |        | 100     | 315    |
| Algimia de Almonacid                       | 1          |        |         | 1     | 40         |        |         | 40     |
| Almassora/Almazora                         | 34         | 1      |         | 35    | 3.147      | 500    |         | 3.647  |
| Almedijar                                  | 2          |        |         | 2     | 96         |        |         | 96     |
| Almenara                                   | 14         |        |         | 14    | 761        |        |         | 761    |
| Alqueries/Alquerías del Niño Perdido       | 8          |        |         | 8     | 753        |        |         | 753    |
| Altura                                     | 8          |        |         | 8     | 517        |        |         | 517    |
| Arañuel                                    | 1          |        |         | 1     | 31         |        |         | 31     |
| Ares del Maestrat                          | 1          |        |         | 1     | 40         |        |         | 40     |
| Artana                                     | 9          |        |         | 9     | 427        |        |         | 427    |
| Atzeneta del Maestrat                      | 5          | 1      |         | 6     | 258        | 352    |         | 610    |
| Ayódar                                     | 1          |        |         | 1     | 60         |        |         | 60     |
| Azuébar                                    | 2          |        |         | 2     | 132        |        |         | 132    |
| Aín  | 2          |        |         | 2     | 113        |        |         | 113    |
| Barracas                                   | 5          |        |         | 5     | 443        |        |         | 443    |
| Bejis                                      | 1          |        |         | 1     | 200        |        |         | 200    |
| Benasal                                    | 8          |        |         | 8     | 601        |        |         | 601    |
| Benicarló                                  | 92         | 1      |         | 93    | 3.912      | 80     |         | 3.992  |
| Benicassim/Benicasim                       | 73         | 2      |         | 75    | 5.440      | 34     |         | 5.474  |
| Benlloch                                   | 3          |        |         | 3     | 163        |        |         | 163    |
| Betxí                                      | 15         |        |         | 15    | 1.236      |        |         | 1.236  |
| Borriana/Burriana                          | 76         | 3      |         | 79    | 4.453      | 148    |         | 4.601  |
| Borriol                                    | 11         |        |         | 11    | 747        |        |         | 747    |
| Cabanes                                    | 18         |        |         | 18    | 1.961      |        |         | 1.961  |
| Canet lo Roig                              | 1          |        |         | 1     | 85         |        |         | 85     |
| Castell de Cabres                          | 1          |        |         | 1     | 40         |        |         | 40     |
| Castellfort                                | 1          |        |         | 1     | 18         |        |         | 18     |
| Castellnovó                                | 3          | 1      |         | 4     | 110        | 53     |         | 163    |
| Castelló de la Plana/Castellón de la Plana | 350        | 19     |         | 369   | 23.154     | 995    |         | 24.149 |
| Castillo de Villamalefa                    | 2          |        |         | 2     | 110        |        |         | 110    |
| Catí                                       | 2          |        |         | 2     | 168        |        |         | 168    |
| Caudiel                                    | 5          |        |         | 5     | 134        |        |         | 134    |
| Cervera del Maestre                        | 2          |        |         | 2     | 112        |        |         | 112    |

## Oferta turística municipal i comarcal 2016

| RESTAURANTS                |            |        |         |       |            |        |         |       |
|----------------------------|------------|--------|---------|-------|------------|--------|---------|-------|
| (31/12/2016)               |            |        |         |       |            |        |         |       |
| Província Castelló (cont.) | NOMBRE     |        |         |       | PLACES     |        |         |       |
|                            | Categories |        |         |       | Categories |        |         |       |
| Municipi                   | Tercera    | Segona | Primera | Total | Tercera    | Segona | Primera | Total |
| Chilches/Xilxes            | 8          |        |         | 8     | 351        |        |         | 351   |
| Chóvar                     | 1          |        |         | 1     | 70         |        |         | 70    |
| Cinctorres                 | 1          |        |         | 1     | 87         |        |         | 87    |
| Cirat                      | 1          |        |         | 1     | 40         |        |         | 40    |
| Cortes de Arenoso          | 1          |        |         | 1     | 40         |        |         | 40    |
| Costur                     | 2          |        |         | 2     | 40         |        |         | 40    |
| Culla                      | 4          | 1      |         | 5     | 188        | 50     |         | 238   |
| Càlig                      | 6          |        |         | 6     | 158        |        |         | 158   |
| El Toro                    | 1          |        |         | 1     | 37         |        |         | 37    |
| Eslida                     | 4          |        |         | 4     | 300        |        |         | 300   |
| Fanzara                    | 1          |        |         | 1     | 170        |        |         | 170   |
| Fiqueroles                 | 1          |        |         | 1     | 30         |        |         | 30    |
| Forcall                    | 2          |        |         | 2     | 160        |        |         | 160   |
| Fuentes de Ayódar          | 2          |        |         | 2     | 64         |        |         | 64    |
| Gaibiel                    | 4          |        |         | 4     | 191        |        |         | 191   |
| Geldo                      | 1          |        |         | 1     | 23         |        |         | 23    |
| Herbés                     | 1          |        |         | 1     | 40         |        |         | 40    |
| Jérica                     | 6          | 1      |         | 7     | 278        | n.d.   |         | 278   |
| L'Alcora                   | 35         |        |         | 35    | 1.938      |        |         | 1.938 |
| La Jana                    | 4          |        |         | 4     | 322        |        |         | 322   |
| La Llosa                   | 4          |        |         | 4     | 253        |        |         | 253   |
| La Pobla Tornesa           | 5          |        |         | 5     | 406        |        |         | 406   |
| La Pobla de Benifassà      | 8          | 1      |         | 9     | 367        | n.d.   |         | 367   |
| La Salzedella              | 5          |        |         | 5     | 290        |        |         | 290   |
| La Torre d'En Besora       | 1          |        |         | 1     | 70         |        |         | 70    |
| La Vall d'Uixó             | 42         | 2      | 1       | 45    | 2.901      | 498    | n.d.    | 3.399 |
| La Vilavella               | 4          | 1      |         | 5     | 304        | 320    |         | 624   |
| Les Coves de Vinromà       | 6          |        |         | 6     | 339        |        |         | 339   |
| Les Useres/Useras          | 4          | 1      |         | 5     | 165        | 82     |         | 247   |
| Lucena del Cid             | 3          |        |         | 3     | 208        |        |         | 208   |
| Ludiente                   | 1          |        |         | 1     | 60         |        |         | 60    |
| Matet                      | 2          |        |         | 2     | 101        |        |         | 101   |
| Moncofa                    | 20         |        |         | 20    | 1.148      |        |         | 1.148 |
| Montanejos                 | 6          | 2      |         | 8     | 373        | 139    |         | 512   |
| Montán                     | 3          |        |         | 3     | 157        |        |         | 157   |
| Morella                    | 19         | 2      |         | 21    | 1.193      | 130    |         | 1.323 |

## Oferta turística municipal i comarcal 2016

| RESTAURANTS                   |            |        |         |       |            |        |         |       |  |
|-------------------------------|------------|--------|---------|-------|------------|--------|---------|-------|--|
| (31/12/2016)                  |            |        |         |       |            |        |         |       |  |
| Província Castelló (cont.)    | NOMBRE     |        |         |       | PLACES     |        |         |       |  |
|                               | Categorías |        |         |       | Categorías |        |         |       |  |
| Municipi                      | Tercera    | Segona | Primera | Total | Tercera    | Segona | Primera | Total |  |
| Navajas                       | 1          |        |         | 1     | 65         |        |         | 65    |  |
| Nules                         | 51         | 1      |         | 52    | 2.457      | n.d.   |         | 2.457 |  |
| Olocau del Rey                | 2          |        |         | 2     | 30         |        |         | 30    |  |
| Onda                          | 40         | 4      |         | 44    | 4.541      | 311    |         | 4.852 |  |
| Orpesa/Oropesa del Mar        | 72         | 7      |         | 79    | 6.375      | 3.387  |         | 9.762 |  |
| Palanques                     | 1          |        |         | 1     | 32         |        |         | 32    |  |
| Peñíscola/Peníscola           | 133        | 4      | 2       | 139   | 5.657      | 163    | 90      | 5.910 |  |
| Portell de Morella            | 1          |        |         | 1     | n.d.       |        |         | 0     |  |
| Ribesalbes                    | 2          |        |         | 2     | 55         |        |         | 55    |  |
| Rossell                       | 4          |        |         | 4     | 170        |        |         | 170   |  |
| San Rafael del Rio            | 1          |        |         | 1     | 42         |        |         | 42    |  |
| Sant Joan de Moró             | 8          |        |         | 8     | 283        |        |         | 283   |  |
| Sant Jordi/San Jorge          | 4          | 3      |         | 7     | 260        | 161    |         | 421   |  |
| Sant Mateu                    | 9          | 1      |         | 10    | 608        | 35     |         | 643   |  |
| Santa Magdalena de Pulpis     | 1          |        |         | 1     | 200        |        |         | 200   |  |
| Segorbe                       | 26         | 2      |         | 28    | 1.929      | 547    |         | 2.476 |  |
| Sierra Engarcerán             | 9          |        |         | 9     | 640        |        |         | 640   |  |
| Sot de Ferrer                 | 1          |        |         | 1     | 20         |        |         | 20    |  |
| Suera/Sueras                  | 1          |        |         | 1     | 32         |        |         | 32    |  |
| Tales                         | 1          |        |         | 1     | 20         |        |         | 20    |  |
| Todolella                     | 2          |        |         | 2     | 257        |        |         | 257   |  |
| Torralba del Pinar            | 2          |        |         | 2     | 45         |        |         | 45    |  |
| Torreblanca                   | 15         | 5      |         | 20    | 1.475      | 343    |         | 1.818 |  |
| Torrechiva                    | 3          |        |         | 3     | 156        |        |         | 156   |  |
| Torás                         | 1          |        |         | 1     | n.d.       |        |         | 0     |  |
| Traiguera                     | 3          |        |         | 3     | 336        |        |         | 336   |  |
| Tírig                         | 1          |        |         | 1     | 87         |        |         | 87    |  |
| Vall d'Alba                   | 12         | 1      |         | 13    | 1.316      | 100    |         | 1.416 |  |
| Vall de Almonacid             | 1          |        |         | 1     | 150        |        |         | 150   |  |
| Vallibona                     | 1          |        |         | 1     | 25         |        |         | 25    |  |
| Vila-real                     | 82         | 2      |         | 84    | 6.635      | 100    |         | 6.735 |  |
| Vilafamés                     | 8          |        |         | 8     | 356        |        |         | 356   |  |
| Vilafranca del Cid/Vilafranca | 6          |        |         | 6     | 389        |        |         | 389   |  |
| Villahermosa del Rio          | 3          |        |         | 3     | 256        |        |         | 256   |  |
| Vinarós                       | 73         | 9      | 1       | 83    | 3.537      | 355    | 50      | 3.942 |  |
| Vistabella del Maestrazgo     | 5          |        |         | 5     | 306        |        |         | 306   |  |

Oferta turística municipal i comarcal 2016

| RESTAURANTS                     |              |           |          |              |        |                |              |            |                |
|---------------------------------|--------------|-----------|----------|--------------|--------|----------------|--------------|------------|----------------|
| (31/12/2016)                    |              |           |          |              |        |                |              |            |                |
| NOMBRE                          |              |           |          |              | PLACES |                |              |            |                |
| Provincia Castelló (cont.)      | Categories   |           |          |              |        | Categories     |              |            |                |
| Municipi                        | Tercera      | Segona    | Primera  | Total        |        | Tercera        | Segona       | Primera    | Total          |
| Viver                           | 8            |           |          | 8            |        | 453            |              |            | 453            |
| Xert                            | 8            |           |          | 8            |        | 644            |              |            | 644            |
| Xodos/Chodos                    | 1            |           |          | 1            |        | 30             |              |            | 30             |
| Zorita del Maestrazgo           | 2            |           |          | 2            |        | 195            |              |            | 195            |
| <b>Total provincia Castelló</b> | <b>1.651</b> | <b>85</b> | <b>5</b> | <b>1.741</b> |        | <b>106.579</b> | <b>9.451</b> | <b>240</b> | <b>116.270</b> |

Font: Agència Valenciana del Turisme. Registre d'Empreses, Establiments i Professions Turístiques de la Comunitat Valenciana

Oferta turística municipal i comarcal 2016

| AGÈNCIES de VIATGES                        |            |             |           |           |           |            |             |           |           |               |
|--|------------|-------------|-----------|-----------|-----------|------------|-------------|-----------|-----------|---------------|
| (31/12/2016)                               |            |             |           |           |           |            |             |           |           |               |
| CASES CENTRALS                             |            |             |           |           | SUCURSALS |            |             |           |           | TOTAL GENERAL |
| Provincia Castelló                         | Categories |             |           |           |           | Categories |             |           |           |               |
| Municipi                                   | Majorista  | Major/minor | Minorista | Total     |           | Majorista  | Major/minor | Minorista | Total     | Total         |
| Alcalà de Xivert / Alcossebre              |            | 1           | 1         | 2         |           |            |             |           |           | 2             |
| Almassora/Almazora                         |            |             | 1         | 1         |           |            |             |           |           | 1             |
| Almenara                                   |            |             | 1         | 1         |           |            |             |           |           | 1             |
| Altura                                     |            |             | 1         | 1         |           |            |             |           |           | 1             |
| Benicarló                                  |            |             | 1         | 1         |           |            | 2           |           | 2         | 3             |
| Benicàssim/Benicassim                      |            | 2           | 2         | 4         |           |            |             |           |           | 4             |
| Benlloch                                   |            |             |           |           |           |            | 1           |           | 1         | 1             |
| Betxí                                      |            |             |           |           |           |            | 1           |           | 1         | 1             |
| Borriana/Burriana                          |            |             | 2         | 2         |           |            | 1           |           | 1         | 3             |
| Castelló de la Plana/Castellón de la Plana |            | 7           | 20        | 27        |           |            | 10          | 2         | 12        | 39            |
| L'Alcora                                   |            |             | 1         | 1         |           |            | 2           |           | 2         | 3             |
| La Vall d'Uixó                             |            |             | 5         | 5         |           |            | 2           |           | 2         | 7             |
| Morella                                    |            |             | 1         | 1         |           |            |             |           |           | 1             |
| Onda                                       |            | 1           | 2         | 3         |           |            | 1           |           | 1         | 4             |
| Orpesa/Oropesa del Mar                     |            | 1           |           | 1         |           |            |             |           |           | 1             |
| Peñíscola/Peníscola                        |            | 1           | 1         | 2         |           |            | 1           | 1         | 2         | 4             |
| Sant Joan de Moró                          |            |             | 1         | 1         |           |            | 1           |           | 1         | 2             |
| Sant Mateu                                 |            |             | 1         | 1         |           |            |             |           |           | 1             |
| Segorbe                                    |            |             | 2         | 2         |           |            | 1           |           | 1         | 3             |
| Torreblanca                                |            |             |           |           |           |            | 1           |           | 1         | 1             |
| Traiguera                                  |            |             | 1         | 1         |           |            |             |           |           | 1             |
| Vila-real                                  |            | 2           | 4         | 6         |           |            | 4           |           | 4         | 10            |
| Vinaròs                                    |            | 1           | 1         | 2         |           |            | 4           |           | 4         | 6             |
| <b>Total província Castelló</b>            |            | <b>16</b>   | <b>49</b> | <b>65</b> |           |            | <b>32</b>   | <b>3</b>  | <b>35</b> | <b>100</b>    |

Font: Agència Valenciana del Turisme. Registre d'Empreses, Establiments i Professions Turístiques de la Comunitat Valenciana

Oferta turística municipal i comarcal 2016

**EMPRESSES DE TURISME ACTIU**

(31/12/2016)

**NOMBRE**

**Província Castelló**

| Municipi                               |           |
|--|-----------|
| Alcalà de Xivert / Alcossebre          | 2         |
| Alfondeguilla                          | 2         |
| Benicarló                              | 2         |
| Benicàssim/Benicàs                     | 3         |
| Borriana/Burriana                      | 2         |
| Castelló de la Plana/Castellón de la P | 16        |
| Catí                                   | 1         |
| Eslida                                 | 1         |
| Figueroles                             | 1         |
| Gaibiel                                | 1         |
| Jérica                                 | 1         |
| La Pobla de Benifassà                  | 2         |
| Montanejos                             | 0         |
| Montán                                 | 1         |
| Morella                                | 2         |
| Navajas                                | 1         |
| Olocau del Rey                         | 1         |
| Onda                                   | 1         |
| Orpesa/Oropesa del Mar                 | 2         |
| Peñíscola/Peníscola                    | 3         |
| Rosell                                 | 1         |
| Sant Joan de Moró                      | 1         |
| Sant Mateu                             | 1         |
| Sierra Engarcerán                      | 0         |
| Torreblanca                            | 1         |
| Vinaros                                | 1         |
| Vistabella del Maestrazgo              | 2         |
| <b>Total província Castelló</b>        | <b>52</b> |

Font: Agència Valenciana del Turisme. Registre d'Empreses, Establiments i Professions Turístiques de la Comunitat Valenciana

OFERTA TURÍSTICA MUNICIPAL DE LA PROVÍNCIA DE VALÈNCIA

Hotels

Hostals

Pensions

Apartaments

Càmpings

Cases Rurals

Albergs

Restaurants

Agències de Viatges

Empreses de Turisme Actiu





## Oferta turística municipal i comarcal 2016

| <b>HOTELS</b>        |     |     |      |        |      |       |               |     |       |        |      |       |                     |     |       |        |      |       |              |
|----------------------|-----|-----|------|--------|------|-------|---------------|-----|-------|--------|------|-------|---------------------|-----|-------|--------|------|-------|--------------|
|                      |     |     |      |        |      |       |               |     |       |        |      |       |                     |     |       |        |      |       | (31/12/2016) |
| <b>NOMBRE</b>        |     |     |      |        |      |       | <b>PLACES</b> |     |       |        |      |       | <b>HABITACIONES</b> |     |       |        |      |       |              |
| Estrelles            |     |     |      |        |      |       | Estrelles     |     |       |        |      |       | Estrelles           |     |       |        |      |       |              |
| Municipi             | Una | Dos | Tres | Quatre | Cinc | Total | Una           | Dos | Tres  | Quatre | Cinc | Total | Una                 | Dos | Tres  | Quatre | Cinc | Total |              |
| Aielo de Malferit    |     | 1   |      |        |      | 1     |               |     | 27    |        |      | 27    |                     |     | 16    |        |      | 16    |              |
| Alaquàs              |     |     | 2    |        |      | 2     |               |     | 177   |        |      | 177   |                     |     | 93    |        |      | 93    |              |
| Alberic              | 1   | 1   |      |        |      | 2     | 12            | 31  |       |        |      | 43    | 7                   | 18  |       |        |      | 25    |              |
| Alboraia/Alboraya    |     |     |      |        | 1    | 1     |               |     |       | 331    |      | 331   |                     |     |       | 166    |      | 166   |              |
| Aldaia               |     | 1   | 1    |        |      | 2     |               | 212 | 210   |        |      | 422   |                     | 106 | 105   |        |      | 211   |              |
| Alfafar              | 1   |     |      | 2      |      | 3     | 174           |     |       | 403    |      | 577   | 87                  |     |       | 194    |      | 281   |              |
| Almussafes           | 1   | 1   | 1    | 1      |      | 4     | 80            | 34  | 266   | 153    |      | 533   | 48                  | 22  | 133   | 77     |      | 280   |              |
| Alzira               | 1   | 2   | 2    |        |      | 5     | 26            | 62  | 159   |        |      | 247   | 14                  | 36  | 97    |        |      | 147   |              |
| Aras de los Olmos    |     |     | 1    |        |      | 1     |               | 34  |       |        |      | 34    |                     | 15  |       |        |      | 15    |              |
| Benetússer           |     |     | 1    |        |      | 1     |               |     | 102   |        |      | 102   |                     |     | 63    |        |      | 63    |              |
| Benifaíó             | 1   |     |      |        |      | 1     | 92            |     |       |        |      | 92    | 47                  |     |       |        |      | 47    |              |
| Beniparrell          |     |     |      | 1      |      | 1     |               |     | 64    |        |      | 64    |                     |     | 34    |        |      | 34    |              |
| Benisanó             |     | 1   |      |        |      | 1     |               | 76  |       |        |      | 76    |                     | 46  |       |        |      | 46    |              |
| Benissoda            |     | 1   |      |        |      | 1     |               | 14  |       |        |      | 14    |                     | 7   |       |        |      | 7     |              |
| Bocairent            |     |     | 2    |        | 1    | 3     |               |     | 44    |        | 25   | 69    |                     |     | 22    |        | 12   | 34    |              |
| Burjassot            | 2   |     | 1    |        |      | 3     | 61            |     | 334   |        |      | 395   | 39                  |     | 112   |        |      | 151   |              |
| Buñol                |     | 1   |      |        |      | 1     |               | 26  |       |        |      | 26    |                     | 14  |       |        |      | 14    |              |
| Bétera               |     |     |      |        | 1    | 1     |               |     |       | 82     |      | 82    |                     |     |       | 40     |      | 40    |              |
| Canet d'En Berenguer |     | 2   |      |        | 1    | 3     |               | 109 |       | 296    |      | 405   |                     | 54  |       | 147    |      | 201   |              |
| Carcaixent           |     |     | 1    |        |      | 1     |               |     | 78    |        |      | 78    |                     |     | 39    |        |      | 39    |              |
| Carlet               |     | 1   |      |        |      | 1     |               | 42  |       |        |      | 42    |                     | 21  |       |        |      | 21    |              |
| Catarroja            |     |     |      | 1      |      | 1     |               |     | 115   |        |      | 115   |                     |     | 64    |        |      | 64    |              |
| Chelva               |     | 1   |      |        |      | 1     |               | 36  |       |        |      | 36    |                     | 20  |       |        |      | 20    |              |
| Chiva                | 1   |     | 2    |        |      | 3     | 42            |     | 219   |        |      | 261   | 22                  |     | 110   |        |      | 132   |              |
| Chulilla             |     |     | 1    |        |      | 1     |               | 187 |       |        |      | 187   |                     | 100 |       |        |      | 100   |              |
| Cofrentes            | 1   |     | 1    | 1      |      | 3     | 19            |     | 462   | 88     |      | 569   | 10                  |     | 234   | 43     |      | 287   |              |
| Cullera              | 2   | 5   | 3    | 2      |      | 12    | 36            | 203 | 317   | 654    |      | 1.210 | 20                  | 112 | 171   | 325    |      | 628   |              |
| Domeño               | 1   |     |      |        |      | 1     | 57            |     |       |        |      | 57    | 29                  |     |       |        |      | 29    |              |
| Enguera              |     |     | 1    |        |      | 1     |               |     | 38    |        |      | 38    |                     |     | 19    |        |      | 19    |              |
| Favara               |     |     |      | 1      |      | 1     |               |     | 124   |        |      | 124   |                     |     | 63    |        |      | 63    |              |
| Gandia               | 1   | 4   | 12   | 6      |      | 23    | 49            | 224 | 2.873 | 2.372  |      | 5.518 | 27                  | 116 | 1.487 | 1.061  |      | 2.691 |              |
| Jalance              |     |     |      | 1      |      | 1     |               |     | 88    |        |      | 88    |                     |     | 44    |        |      | 44    |              |
| L'Alcúdia            |     |     |      | 1      |      | 1     |               |     | 56    |        |      | 56    |                     |     | 28    |        |      | 28    |              |
| L'Eliana             |     |     |      | 1      |      | 1     |               |     | 19    |        |      | 19    |                     |     | 11    |        |      | 11    |              |
| L'Olleria            |     | 1   | 1    |        |      | 2     |               | 66  | 47    |        |      | 113   |                     | 34  | 22    |        |      | 56    |              |
| La Font d'En Carròs  |     |     | 1    |        |      | 1     |               | 34  |       |        |      | 34    |                     | 17  |       |        |      | 17    |              |
| La Pobla de Farnals  |     |     |      | 1      |      | 1     |               |     | 24    |        |      | 24    |                     |     | 12    |        |      | 12    |              |

## Oferta turística municipal i comarcal 2016

| <b>HOTELS</b>                   |               |           |           |           |          |            |               |              |               |               |              |               |                    |              |              |              |            |               |  |
|---------------------------------|---------------|-----------|-----------|-----------|----------|------------|---------------|--------------|---------------|---------------|--------------|---------------|--------------------|--------------|--------------|--------------|------------|---------------|--|
| (31/12/2016)                    |               |           |           |           |          |            |               |              |               |               |              |               |                    |              |              |              |            |               |  |
| Província València (cont)       | <b>NOMBRE</b> |           |           |           |          |            | <b>PLACES</b> |              |               |               |              |               | <b>HABITACIONS</b> |              |              |              |            |               |  |
|                                 | Estrelles     |           |           |           |          |            | Estrelles     |              |               |               |              |               | Estrelles          |              |              |              |            |               |  |
|                                 | Una           | Dos       | Tres      | Quatre    | Cinc     | Total      | Una           | Dos          | Tres          | Quatre        | Cinc         | Total         | Una                | Dos          | Tres         | Quatre       | Cinc       | Total         |  |
| La Pobla de Vallbona            |               |           | 1         |           |          | 1          |               |              | 14            |               |              | 14            |                    |              | 7            |              |            | 7             |  |
| Liria                           |               |           | 1         |           |          | 1          |               |              | 34            |               |              | 34            |                    |              | 17           |              |            | 17            |  |
| Manises                         | 4             |           |           | 1         |          | 5          | 532           |              | 246           |               |              | 778           | 269                |              | 128          |              |            | 397           |  |
| Massalfassar                    |               |           | 1         |           |          | 1          |               |              | 272           |               |              | 272           |                    |              | 136          |              |            | 136           |  |
| Miramar                         |               |           | 1         |           |          | 1          |               |              | 204           |               |              | 204           |                    |              | 102          |              |            | 102           |  |
| Moixent/Mogente                 | 1             |           |           |           |          | 1          | 10            |              |               |               |              | 10            | 5                  |              |              |              |            | 5             |  |
| Museros                         |               |           |           | 1         |          | 1          |               |              | 38            |               |              | 38            |                    |              | 19           |              |            | 19            |  |
| Oliva                           | 1             |           | 1         | 1         |          | 3          | 28            |              | 18            | 418           |              | 464           | 15                 |              | 9            | 198          |            | 222           |  |
| Ontinyent                       |               |           |           | 1         |          | 1          |               |              | 61            |               |              | 61            |                    |              | 36           |              |            | 36            |  |
| Otos                            | 1             |           |           |           |          | 1          | 10            |              |               |               |              | 10            | 5                  |              |              |              |            | 5             |  |
| Paterna                         | 2             | 2         | 1         | 2         |          | 7          | 171           | 208          | 164           | 477           |              | 1.020         | 90                 | 104          | 82           | 242          |            | 518           |  |
| Picanya                         |               |           | 1         |           |          | 1          |               |              | 173           |               |              | 173           |                    |              | 88           |              |            | 88            |  |
| Puig                            | 1             | 1         | 3         |           |          | 5          | 42            | 67           | 186           |               |              | 295           | 26                 | 45           | 126          |              |            | 197           |  |
| Puçol                           |               |           | 2         |           |          | 2          |               |              | 88            |               |              | 88            |                    |              | 49           |              |            | 49            |  |
| Quart de Poblet                 |               |           |           | 1         |          | 1          |               |              | 252           |               |              | 252           |                    |              | 125          |              |            | 125           |  |
| Quesa                           |               | 1         |           |           |          | 1          |               | 20           |               |               |              | 20            |                    | 10           |              |              |            | 10            |  |
| Requena                         | 2             | 4         | 1         |           |          | 7          | 71            | 183          | 35            |               |              | 289           | 38                 | 95           | 22           |              |            | 155           |  |
| Riba-roja de Túria              |               |           | 2         |           |          | 2          |               |              | 100           |               |              | 100           |                    |              | 50           |              |            | 50            |  |
| Rótova                          | 1             |           |           |           |          | 1          | 36            |              |               |               |              | 36            | 14                 |              |              |              |            | 14            |  |
| Sagunt/Sagunto                  |               | 4         | 2         | 2         |          | 8          |               | 156          | 262           | 312           |              | 730           |                    | 78           | 134          | 153          |            | 365           |  |
| San Antonio de Benagéber        |               |           | 1         |           |          | 1          |               |              | 84            |               |              | 84            |                    |              | 42           |              |            | 42            |  |
| Silla                           |               | 1         |           |           |          | 1          |               | 66           |               |               |              | 66            |                    | 40           |              |              |            | 40            |  |
| Sueca                           |               | 1         |           |           |          | 1          |               | 35           |               |               |              | 35            |                    | 23           |              |              |            | 23            |  |
| Tavernes Blanques               | 1             |           |           |           |          | 1          | 26            |              |               |               |              | 26            | 14                 |              |              |              |            | 14            |  |
| Tavernes de la Valldigna        | 2             |           |           |           |          | 2          | 28            |              |               |               |              | 28            | 19                 |              |              |              |            | 19            |  |
| Torrebaixa                      |               | 1         |           |           |          | 1          |               | 36           |               |               |              | 36            |                    | 19           |              |              |            | 19            |  |
| Torrent                         |               | 1         |           |           |          | 1          |               | 104          |               |               |              | 104           |                    | 52           |              |              |            | 52            |  |
| Tuéjar                          |               | 1         |           |           |          | 1          |               | 39           |               |               |              | 39            |                    | 20           |              |              |            | 20            |  |
| Utiel                           |               |           | 1         |           |          | 1          |               |              | 55            |               |              | 55            |                    |              | 35           |              |            | 35            |  |
| València                        | 3             | 9         | 27        | 37        | 6        | 82         | 134           | 787          | 3.947         | 9.761         | 1.562        | 16.191        | 79                 | 421          | 2.073        | 5.045        | 781        | 8.399         |  |
| Villalonga                      | 1             |           | 1         |           |          | 2          | 12            |              | 16            |               |              | 28            | 6                  |              | 8            |              |            | 14            |  |
| Villargordo del Cabriel         |               |           | 1         |           |          | 1          |               | 18           |               |               |              | 18            |                    | 9            |              |              |            | 9             |  |
| Xàtiva                          |               | 1         | 1         | 1         |          | 3          |               | 63           | 62            | 29            |              | 154           |                    | 39           | 30           | 16           |            | 85            |  |
| <b>Total província València</b> | <b>33</b>     | <b>54</b> | <b>86</b> | <b>62</b> | <b>7</b> | <b>242</b> | <b>1.748</b>  | <b>3.199</b> | <b>11.530</b> | <b>15.973</b> | <b>1.587</b> | <b>34.037</b> | <b>930</b>         | <b>1.709</b> | <b>5.973</b> | <b>8.015</b> | <b>793</b> | <b>17.420</b> |  |

Font: Agència Valenciana del Turisme. Registre d'Empreses, Establiments i Professions Turístiques de la Comunitat Valenciana;

## Oferta turística municipal i comarcal 2016

| HOSTALS                         |              |              |              |
|---------------------------------|--------------|--------------|--------------|
| (31/12/2016)                    |              |              |              |
|                                 | NOMBRE       | PLACES       | HABITACIONS  |
| <b>Provincia València</b>       |              |              |              |
| <b>Municipi</b>                 | <b>Única</b> | <b>Única</b> | <b>Única</b> |
| Ademuz                          | 1            | 56           | 30           |
| Alberic                         | 1            | 29           | 15           |
| Alcublas                        | 1            | 9            | 5            |
| Almussafes                      | 1            | 29           | 16           |
| Alpuente                        | 1            | 10           | 5            |
| Anna                            | 1            | 22           | 12           |
| Barx                            | 1            | 18           | 8            |
| Carlet                          | 1            | 20           | 13           |
| Chera                           | 1            | 46           | 19           |
| Cheste                          | 1            | 68           | 60           |
| Chulilla                        | 1            | 9            | 5            |
| Cullera                         | 3            | 73           | 38           |
| Dos Aguas                       | 2            | 47           | 25           |
| Favara                          | 1            | 60           | 27           |
| Gandia                          | 5            | 188          | 95           |
| La Font de la Figuera           | 1            | 16           | 8            |
| La Pobla de Vallbona            | 1            | 8            | 5            |
| Llíria                          | 1            | 24           | 14           |
| Oliva                           | 1            | 54           | 26           |
| Olocau                          | 1            | 10           | 6            |
| Paiporta                        | 1            | 24           | 12           |
| Paterna                         | 3            | 80           | 47           |
| Requena                         | 1            | 82           | 41           |
| Rugat                           | 1            | 11           | 6            |
| Sagunt/Sagunto                  | 2            | 55           | 34           |
| Siete Aguas                     | 1            | 34           | 18           |
| Silla                           | 2            | 272          | 140          |
| Sueca                           | 1            | 36           | 12           |
| Tavernes Blanques               | 1            | 30           | 13           |
| Torrent                         | 1            | 33           | 20           |
| Utiel                           | 1            | 36           | 19           |
| València                        | 20           | 764          | 411          |
| Venta del Moro                  | 1            | 22           | 12           |
| Villanueva de Castellón         | 1            | 33           | 15           |
| Villar del Arzobispo            | 1            | 21           | 14           |
| <b>Total provincia València</b> | <b>65</b>    | <b>2.329</b> | <b>1.246</b> |

Font: Agència Valenciana del Turisme. Registre d'Empreses, Establiments i Professions Turístiques de la Comunitat Valenciana

## Oferta turística municipal i comarcal 2016

| <b>PENSIONES</b>          |               |               |                     |
|---------------------------|---------------|---------------|---------------------|
| (31/12/2016)              |               |               |                     |
| <b>Provincia València</b> | <b>NOMBRE</b> | <b>PLACES</b> | <b>HABITACIONES</b> |
| <b>Municipio</b>          | <b>Única</b>  | <b>Única</b>  | <b>Única</b>        |
| Ademuz                    | 1             | 23            | 12                  |
| Agullent                  | 1             | 6             | 3                   |
| Albaida                   | 2             | 28            | 14                  |
| Algemesí                  | 1             | 10            | 8                   |
| Almussafes                | 1             | 7             | 7                   |
| Ayora                     | 1             | 8             | 4                   |
| Benetússer                | 1             | 4             | 3                   |
| Benigánim                 | 1             | 22            | 15                  |
| Bocairent                 | 1             | 10            | 5                   |
| Burjassot                 | 1             | 15            | 11                  |
| Buñol                     | 1             | 41            | 18                  |
| Bétera                    | 1             | 22            | 13                  |
| Carrícola                 | 1             | 14            | 7                   |
| Casinos                   | 1             | 9             | 5                   |
| Castelló de Rugat         | 1             | 6             | 4                   |
| Cheste                    | 2             | 36            | 22                  |
| Chiva                     | 1             | 32            | 16                  |
| Cortes de Pallás          | 2             | 27            | 14                  |
| Cullera                   | 2             | 23            | 11                  |
| Gandia                    | 2             | 38            | 24                  |
| L'Alcúdia                 | 3             | 79            | 52                  |
| La Font de la Figuera     | 2             | 47            | 29                  |
| Llíria                    | 1             | 8             | 6                   |
| Manises                   | 2             | 14            | 8                   |
| Moncada                   | 1             | 25            | 14                  |
| Oliva                     | 2             | 17            | 9                   |
| Ontinyent                 | 2             | 51            | 27                  |
| Picanya                   | 1             | 33            | 19                  |
| Puig                      | 1             | 28            | 19                  |
| Requena                   | 3             | 28            | 17                  |
| Riba-roja de Túria        | 2             | 31            | 19                  |
| Sagunt/Sagunto            | 3             | 58            | 36                  |
| San Antonio de Benagéber  | 1             | 14            | 7                   |
| Siete Aguas               | 1             | 9             | 5                   |
| Silla                     | 2             | 89            | 50                  |

Oferta turística municipal i comarcal 2016

| <b>PENSIONS</b>                 |              |               |               |                     |              |
|---------------------------------|--------------|---------------|---------------|---------------------|--------------|
| (31/12/2016)                    |              |               |               |                     |              |
| <b>Provincia València</b>       |              | <b>NOMBRE</b> | <b>PLACES</b> | <b>HABITACIONES</b> |              |
| <b>Municipio</b>                | <b>Única</b> |               | <b>Única</b>  |                     | <b>Única</b> |
| Sinarcas                        | 2            |               | 27            |                     | 14           |
| Sueca                           | 1            |               | 14            |                     | 8            |
| Tavernes de la Valldigna        | 3            |               | 53            |                     | 29           |
| Titaguas                        | 1            |               | 9             |                     | 6            |
| Torrent                         | 1            |               | 10            |                     | 5            |
| Utiel                           | 3            |               | 69            |                     | 38           |
| València                        | 41           |               | 1.160         |                     | 586          |
| Venta del Moro                  | 1            |               | 12            |                     | 7            |
| Villanueva de Castellón         | 1            |               | 9             |                     | 8            |
| Xirivella                       | 1            |               | 6             |                     | 4            |
| Xàtiva                          | 1            |               | 12            |                     | 6            |
| <b>Total provincia València</b> | <b>108</b>   |               | <b>2.293</b>  |                     | <b>1.244</b> |

Font: Agència Valenciana del Turisme. Registre d'Empreses, Establiments i Professions Turístiques de la Comunitat Valenciana

## Oferta turística municipal i comarcal 2016

## APARTAMENTS

(31/12/2016)

| Provincia València        | NOMBRE     |         |          |       | PLACES     |         |          |       |
|---------------------------|------------|---------|----------|-------|------------|---------|----------|-------|
|                           | Categorías |         |          |       | Categorías |         |          |       |
| Municipio                 | Estandar   | Primera | Superior | Total | Estandar   | Primera | Superior | Total |
| Ademuz                    | 11         |         |          | 11    | 48         |         |          | 48    |
| Ador                      | 2          | 1       |          | 3     | 13         | 8       |          | 21    |
| Agullent                  | 1          |         |          | 1     | 4          |         |          | 4     |
| Aielo de Malferit         | 1          |         |          | 1     | 7          |         |          | 7     |
| Alaquàs                   | 1          |         |          | 1     | 8          |         |          | 8     |
| Albalat de la Ribera      | 2          |         |          | 2     | 12         |         |          | 12    |
| Alberic                   | 1          |         |          | 1     | 12         |         |          | 12    |
| Alborache                 | 3          |         |          | 3     | 27         |         |          | 27    |
| Alboraia/Alboraya         | 197        | 4       |          | 201   | 1.156      | 20      |          | 1.176 |
| Albuixech                 | 4          | 1       |          | 5     | 25         | 8       |          | 33    |
| Alfarp                    | 1          |         |          | 1     | 10         |         |          | 10    |
| Algar de Palancia         | 2          |         |          | 2     | 10         |         |          | 10    |
| Alginet                   | 2          |         |          | 2     | 16         |         |          | 16    |
| Almoines                  | 1          |         |          | 1     | 8          |         |          | 8     |
| Almàssera                 | 1          |         |          | 1     | 10         |         |          | 10    |
| Alpuente                  | 4          |         |          | 4     | 16         |         |          | 16    |
| Alzira                    | 5          |         |          | 5     | 32         |         |          | 32    |
| Anna                      | 3          |         |          | 3     | 13         |         |          | 13    |
| Aras de los Olmos         | 1          |         |          | 1     | 16         |         |          | 16    |
| Ayora                     | 4          |         |          | 4     | 25         |         |          | 25    |
| Barx                      | 6          |         |          | 6     | 38         |         |          | 38    |
| Bellreguard               | 120        |         |          | 120   | 635        |         |          | 635   |
| Beniarjó                  | 1          |         |          | 1     | 4          |         |          | 4     |
| Benifairó de la Valldigna |            | 1       |          | 1     |            | 8       |          | 8     |
| Benifaió                  | 3          |         |          | 3     | 28         |         |          | 28    |
| Benimodo                  | 2          |         |          | 2     | 10         |         |          | 10    |
| Bocairent                 | 1          |         |          | 1     | 8          |         |          | 8     |
| Burjassot                 | 16         |         |          | 16    | 75         |         |          | 75    |
| Buñol                     | 1          |         |          | 1     | 14         |         |          | 14    |
| Bétera                    | 3          |         |          | 3     | 38         |         |          | 38    |
| Calles                    | 3          |         |          | 3     | 10         |         |          | 10    |
| Camporrobles              | 4          |         |          | 4     | 26         |         |          | 26    |
| Canals                    | 1          |         |          | 1     | 9          |         |          | 9     |
| Canet d'En Berenguer      | 345        |         |          | 345   | 1.396      |         |          | 1.396 |
| Carcaixent                | 1          |         |          | 1     | 5          |         |          | 5     |
| Carlet                    | 1          |         |          | 1     | 6          |         |          | 6     |

## Oferta turística municipal i comarcal 2016

## APARTAMENTS

(31/12/2016)

| Municipi                   | NOMBRE     |         |          |  | Total | PLACES     |         |          |  | Total  |
|----------------------------|------------|---------|----------|--|-------|------------|---------|----------|--|--------|
|                            | Estandard  | Primera | Superior |  |       | Estandard  | Primera | Superior |  |        |
| Provincia València (cont.) | Categories |         |          |  |       | Categories |         |          |  |        |
| Casas Altas                | 4          |         |          |  | 4     | 24         |         |          |  | 24     |
| Casas Bajas                | 1          |         |          |  | 1     | 4          |         |          |  | 4      |
| Casinos                    | 1          |         |          |  | 1     | 4          |         |          |  | 4      |
| Castielfabib               | 6          |         |          |  | 6     | 30         |         |          |  | 30     |
| Catarroja                  | 1          |         |          |  | 1     | 6          |         |          |  | 6      |
| Caudete de las Fuentes     | 5          |         |          |  | 5     | 18         |         |          |  | 18     |
| Chella                     | 4          |         |          |  | 4     | 25         |         |          |  | 25     |
| Chelva                     | 6          |         |          |  | 6     | 22         |         |          |  | 22     |
| Chera                      | 10         |         |          |  | 10    | 30         |         |          |  | 30     |
| Cheste                     | 1          |         |          |  | 1     | 12         |         |          |  | 12     |
| Chiva                      | 23         | 1       |          |  | 24    | 105        | 10      |          |  | 115    |
| Chulilla                   | 19         |         |          |  | 19    | 94         |         |          |  | 94     |
| Cofrentes                  | 22         |         |          |  | 22    | 67         |         |          |  | 67     |
| Cortes de Pallás           | 9          |         |          |  | 9     | 59         |         |          |  | 59     |
| Cullera                    | 848        | 1       | 2        |  | 851   | 4.437      | 148     | 14       |  | 4.599  |
| Daimús                     | 330        | 1       |          |  | 331   | 1.666      | 6       |          |  | 1.672  |
| Enguera                    | 2          |         |          |  | 2     | 18         |         |          |  | 18     |
| Faura                      | 2          |         |          |  | 2     | 10         |         |          |  | 10     |
| Favara                     |            | 1       |          |  | 1     |            | 8       |          |  | 8      |
| Foios                      | 2          |         |          |  | 2     | 4          |         |          |  | 4      |
| Gandia                     | 1.996      | 1       | 4        |  | 2.001 | 11.186     | 6       | 33       |  | 11.225 |
| Genovés                    | 2          |         |          |  | 2     | 22         |         |          |  | 22     |
| Gestalgar                  | 3          |         |          |  | 3     | 11         |         |          |  | 11     |
| Gilet                      | 3          |         |          |  | 3     | 19         |         |          |  | 19     |
| Godella                    | 13         |         |          |  | 13    | 67         |         |          |  | 67     |
| Godolleta                  | 4          |         |          |  | 4     | 43         |         |          |  | 43     |
| Guardamar de la Safor      | 66         |         |          |  | 66    | 287        |         |          |  | 287    |
| Jalance                    | 1          |         |          |  | 1     | 7          |         |          |  | 7      |
| L'Eliana                   | 10         | 1       |          |  | 11    | 73         | 8       |          |  | 81     |
| La Font d'En Carròs        | 7          |         |          |  | 7     | 28         |         |          |  | 28     |
| La Pobla de Farnals        | 81         |         | 1        |  | 82    | 366        |         | 7        |  | 373    |
| La Pobla del Duc           | 4          |         |          |  | 4     | 16         |         |          |  | 16     |
| Llaurí                     | 1          |         |          |  | 1     | 4          |         |          |  | 4      |
| Llutxent                   | 6          |         |          |  | 6     | 27         |         |          |  | 27     |
| Llíria                     | 2          |         |          |  | 2     | 20         |         |          |  | 20     |
| Lloriquilla                | 8          |         |          |  | 8     | 32         |         |          |  | 32     |

## APARTAMENTS

(03/02/2016)

| Provincia València (cont.) | NOMBRE     |         |          |       | PLACES     |         |          |       |
|----------------------------|------------|---------|----------|-------|------------|---------|----------|-------|
|                            | Categorías |         |          |       | Categorías |         |          |       |
| Municipio                  | Estandar   | Primera | Superior | Total | Estandar   | Primera | Superior | Total |
| Losa del Obispo            | 2          |         |          | 2     | 8          |         |          | 8     |
| Macastre                   | 1          |         |          | 1     | 6          |         |          | 6     |
| Massalfassar               | 7          |         |          | 7     | 33         |         |          | 33    |
| Massamagrell               | 1          |         |          | 1     | 2          |         |          | 2     |
| Miramar                    | 218        |         |          | 218   | 1142       |         |          | 1.142 |
| Mislata                    | 2          |         |          | 2     | 11         |         |          | 11    |
| Montserrat                 | 1          |         |          | 1     | 10         |         |          | 10    |
| Museros                    | 1          |         |          | 1     | 4          |         |          | 4     |
| Navarrés                   | 3          |         |          | 3     | 31         |         |          | 31    |
| Náquera                    | 7          |         |          | 7     | 48         |         |          | 48    |
| Oliva                      | 1164       | 35      | 27       | 1.226 | 5978       | 191     | 156      | 6.325 |
| Olocau                     | 1          |         |          | 1     | 10         |         |          | 10    |
| Ontinyent                  | 6          |         |          | 6     | 48         |         |          | 48    |
| Otos                       | 1          |         |          | 1     | 6          |         |          | 6     |
| Palma de Gandia            | 1          |         |          | 1     | 6          |         |          | 6     |
| Paterna                    | 9          |         |          | 9     | 70         |         |          | 70    |
| Pedralba                   | 2          |         |          | 2     | 10         |         |          | 10    |
| Petrés                     | 1          |         |          | 1     | 6          |         |          | 6     |
| Picassent                  | 10         |         |          | 10    | 82         |         |          | 82    |
| Piles                      | 34         |         |          | 34    | 173        |         |          | 173   |
| Polinyà de Xúquer          | 1          |         |          | 1     | 6          |         |          | 6     |
| Puig                       | 31         |         |          | 31    | 166        |         |          | 166   |
| Puçol                      | 19         |         |          | 19    | 137        |         |          | 137   |
| Rafelbunyol/Rafelbuñol     | 1          |         |          | 1     | 4          |         |          | 4     |
| Real de Gandia             | 1          |         |          | 1     | 4          |         |          | 4     |
| Requena                    | 25         |         |          | 25    | 126        |         |          | 126   |
| Riba-roja de Túria         | 12         |         |          | 12    | 76         |         |          | 76    |
| Sagunt/Sagunto             | 144        | 1       |          | 145   | 708        | 13      |          | 721   |
| Salem                      | 6          |         |          | 6     | 24         |         |          | 24    |
| San Antonio de Benagéber   | 2          |         |          | 2     | 23         |         |          | 23    |
| Segart                     | 2          |         |          | 2     | 19         |         |          | 19    |
| Serra                      | 5          |         |          | 5     | 27         |         |          | 27    |
| Siete Aguas                | 9          |         |          | 9     | 42         |         |          | 42    |
| Simat de la Vallidigna     | 5          |         |          | 5     | 34         |         |          | 34    |
| Sot de Chera               | 10         |         |          | 10    | 40         |         |          | 40    |



## Oferta turística municipal i comarcal 2016

## APARTAMENTS

(03/02/2016)

| Provincia València (cont.)<br>Municipi | NOMBRE       |            |           |              | PLACES        |            |            |               |
|--|--------------|------------|-----------|--------------|---------------|------------|------------|---------------|
|  | Categories   |            |           |              | Categories    |            |            |               |
|  | Estandard    | Primera    | Superior  | Total        | Estandard     | Primera    | Superior   | Total         |
| Sueca                                  | 56           |            |           | 56           | 280           |            |            | 280           |
| Sumacàrcer                             | 1            |            |           | 1            | 8             |            |            | 8             |
| Tavernes de la Valldigna               | 209          |            |           | 209          | 1139          |            |            | 1.139         |
| Teresa de Cofrentes                    | 3            |            |           | 3            | 18            |            |            | 18            |
| Torrent                                | 8            |            |           | 8            | 66            |            |            | 66            |
| Torres Torres                          | 12           |            |           | 12           | 39            |            |            | 39            |
| Turis                                  | 2            |            |           | 2            | 12            |            |            | 12            |
| Tuéjar                                 | 2            |            |           | 2            | 10            |            |            | 10            |
| Utiel                                  | 7            |            |           | 7            | 26            |            |            | 26            |
| València                               | 2331         | 56         | 4         | 2.391        | 10643         | 283        | 24         | 10.950        |
| Vallada                                | 4            |            |           | 4            | 16            |            |            | 16            |
| Vallanca                               | 1            |            |           | 1            | 6             |            |            | 6             |
| Venta del Moro                         | 2            |            |           | 2            | 16            |            |            | 16            |
| Villalonga                             | 3            |            |           | 3            | 28            |            |            | 28            |
| Xeraco                                 | 420          |            |           | 420          | 2346          |            |            | 2.346         |
| Xeresa                                 | 1            |            |           | 1            | 4             |            |            | 4             |
| Xirivella                              | 2            |            |           | 2            | 7             |            |            | 7             |
| Xàtiva                                 | 14           |            |           | 14           | 60            |            |            | 60            |
| Yátova                                 | 1            |            |           | 1            | 4             |            |            | 4             |
| Zarra                                  | 2            |            |           | 2            | 9             |            |            | 9             |
| <b>Total provincia de València</b>     | <b>9.084</b> | <b>105</b> | <b>38</b> | <b>9.227</b> | <b>46.470</b> | <b>717</b> | <b>234</b> | <b>47.421</b> |

Font: Agència Valenciana del Turisme. Registre d'Empreses, Establiments i Professions Turístiques de la Comunitat Valenciana

| <b>CÀMPINGS</b>                 |            |            |              |                            |                          |              |                  |            |               |                            |                          |               |                   |            |              |                            |                          |              |       |
|---------------------------------|------------|------------|--------------|----------------------------|--------------------------|--------------|------------------|------------|---------------|----------------------------|--------------------------|---------------|-------------------|------------|--------------|----------------------------|--------------------------|--------------|-------|
|                                 |            |            |              |                            |                          |              |                  |            |               |                            |                          |               |                   |            |              |                            |                          |              |       |
| (31/12/2016)                    |            |            |              |                            |                          |              |                  |            |               |                            |                          |               |                   |            |              |                            |                          |              |       |
| <b>NOMBRE</b>                   |            |            |              |                            |                          |              | <b>PLACES</b>    |            |               |                            |                          |               | <b>PARCEL·LES</b> |            |              |                            |                          |              |       |
| <b>Estrelles</b>                |            |            |              |                            |                          |              | <b>Estrelles</b> |            |               |                            |                          |               | <b>Estrelles</b>  |            |              |                            |                          |              |       |
| <b>Municipi</b>                 | <b>Una</b> | <b>Dos</b> | <b>Tres*</b> | <b>Quatre*<sup>1</sup></b> | <b>Cinc*<sup>2</sup></b> | <b>Total</b> | <b>Una</b>       | <b>Dos</b> | <b>Tres*</b>  | <b>Quatre*<sup>1</sup></b> | <b>Cinc*<sup>2</sup></b> | <b>Total</b>  | <b>Una</b>        | <b>Dos</b> | <b>Tres*</b> | <b>Quatre*<sup>1</sup></b> | <b>Cinc*<sup>2</sup></b> | <b>Total</b> |       |
| Anna                            |            |            | 1            |                            |                          | 1            |                  |            | 255           |                            |                          | 255           |                   |            | 85           |                            |                          |              | 85    |
| Barx                            |            |            | 1            |                            |                          | 1            |                  |            | 238           |                            |                          | 238           |                   |            | 50           |                            |                          |              | 50    |
| Bocairent                       |            |            | 1            |                            |                          | 1            |                  |            | 737           |                            |                          | 737           |                   |            | 170          |                            |                          |              | 170   |
| Bétera                          |            |            | 1            |                            |                          | 1            |                  |            | 120           |                            |                          | 120           |                   |            | 40           |                            |                          |              | 40    |
| Cullera                         |            |            |              | 1                          |                          | 1            |                  |            |               | 500                        |                          | 500           |                   |            |              | 147                        |                          |              | 147   |
| Daimús                          |            |            | 1            |                            |                          | 1            |                  |            | 419           |                            |                          | 419           |                   |            | 137          |                            |                          |              | 137   |
| El Palomar                      |            |            | 1            |                            |                          | 1            |                  |            | 54            |                            |                          | 54            |                   |            | 18           |                            |                          |              | 18    |
| Enguera                         |            |            | 3            | 1                          |                          | 4            |                  |            | 527           | 203                        |                          | 730           |                   |            | 99           | 61                         |                          |              | 160   |
| Estivella                       |            |            |              | 1                          |                          | 1            |                  |            |               | 384                        |                          | 384           |                   |            |              | 99                         |                          |              | 99    |
| Gandia                          |            |            | 2            |                            |                          | 2            |                  |            | 1.703         |                            |                          | 1.703         |                   |            | 286          |                            |                          |              | 286   |
| Jarafuel                        |            |            |              | 1                          |                          | 1            |                  |            |               | 357                        |                          | 357           |                   |            |              | 79                         |                          |              | 79    |
| L'Alqueria de la Comtessa       | 1          |            |              |                            |                          | 1            | 84               |            |               |                            |                          | 84            | 28                |            |              |                            |                          |              | 28    |
| Miramar                         |            |            |              | 1                          |                          | 1            |                  |            |               | 478                        |                          | 478           |                   |            |              | 108                        |                          |              | 108   |
| Oliva                           |            |            | 5            | 2                          |                          | 7            |                  |            | 2.697         | 1.758                      |                          | 4.455         |                   |            | 658          | 502                        |                          |              | 1.160 |
| Puçol                           |            |            | 2            |                            |                          | 2            |                  |            | 1.810         |                            |                          | 1.810         |                   |            | 396          |                            |                          |              | 396   |
| Rugat                           |            |            | 1            |                            |                          | 1            |                  |            | 350           |                            |                          | 350           |                   |            | 58           |                            |                          |              | 58    |
| Sagunt/Sagunto                  |            |            | 1            |                            |                          | 1            |                  |            | 515           |                            |                          | 515           |                   |            | 62           |                            |                          |              | 62    |
| Sueca                           |            |            | 3            |                            |                          | 3            |                  |            | 4.300         |                            |                          | 4.300         |                   |            | 737          |                            |                          |              | 737   |
| Tavernes de la Valldigna        |            |            | 1            |                            |                          | 1            |                  |            | 135           |                            |                          | 135           |                   |            | 45           |                            |                          |              | 45    |
| Tuéjar                          |            |            | 1            |                            |                          | 1            |                  |            | 630           |                            |                          | 630           |                   |            | 154          |                            |                          |              | 154   |
| València                        |            |            | 2            |                            |                          | 2            |                  |            | 939           |                            |                          | 939           |                   |            | 202          |                            |                          |              | 202   |
| Venta del Moro                  |            |            | 1            |                            |                          | 1            |                  |            | 72            |                            |                          | 72            |                   |            | 10           |                            |                          |              | 10    |
| Villargordo del Cabriel         |            |            |              | 1                          |                          | 1            |                  |            |               | 425                        |                          | 425           |                   |            |              | 76                         |                          |              | 76    |
| Xeraco                          |            |            | 1            |                            |                          | 1            |                  |            | 195           |                            |                          | 195           |                   |            | 42           |                            |                          |              | 42    |
| <b>Total província València</b> | <b>1</b>   | <b>0</b>   | <b>29</b>    | <b>8</b>                   | <b>0</b>                 | <b>38</b>    | <b>84</b>        | <b>0</b>   | <b>15.696</b> | <b>4.105</b>               | <b>0</b>                 | <b>19.885</b> | <b>28</b>         | <b>0</b>   | <b>3.249</b> | <b>1.072</b>               | <b>0</b>                 | <b>4.349</b> |       |

Font: Agència Valenciana del Turisme. Registre d'Empreses, Establiments i Professions Turístiques de la Comunitat Valenciana;

| CASES RURALS           |           |     |      |        |      |       |           |     |      |        |      |       |     |
|------------------------|-----------|-----|------|--------|------|-------|-----------|-----|------|--------|------|-------|-----|
| (31/12/2016)           |           |     |      |        |      |       |           |     |      |        |      |       |     |
| NOMBRE                 |           |     |      |        |      |       | PLACES    |     |      |        |      |       |     |
| Provincia València     |           |     |      |        |      |       |           |     |      |        |      |       |     |
| Municipi               | Estrelles |     |      |        |      | Total | Estrelles |     |      |        |      | Total |     |
|                        | Una       | Dos | Tres | Quatre | Cinc |       | Una       | Dos | Tres | Quatre | Cinc |       |     |
| Ademuz                 |           | 3   |      |        |      | 3     |           | 21  |      |        |      |       | 21  |
| Ador                   |           | 1   |      |        |      | 1     |           | 15  |      |        |      |       | 15  |
| Agullent               |           | 1   |      |        |      | 1     |           | 10  |      |        |      |       | 10  |
| Aielo de Malferit      |           | 1   |      |        |      | 1     |           | 8   |      |        |      |       | 8   |
| Aielo de Rugat         |           | 1   |      |        |      | 1     |           | 6   |      |        |      |       | 6   |
| Albaida                |           | 3   | 1    |        |      | 4     |           | 25  | 6    |        |      |       | 31  |
| Alborache              |           | 2   |      |        |      | 2     |           | 19  |      |        |      |       | 19  |
| Alcublas               |           | 1   |      |        |      | 1     |           | 10  |      |        |      |       | 10  |
| Alfauir                |           | 1   |      |        |      | 1     |           | 10  |      |        |      |       | 10  |
| Algar de Palancia      |           | 1   |      |        |      | 1     |           | 10  |      |        |      |       | 10  |
| Algimia de Alfara      |           | 3   |      |        |      | 3     |           | 17  |      |        |      |       | 17  |
| Alpuente               |           | 3   |      |        |      | 3     |           | 18  |      |        |      |       | 18  |
| Andilla                |           | 1   |      |        |      | 1     |           | 6   |      |        |      |       | 6   |
| Anna                   |           | 5   |      |        |      | 5     |           | 32  |      |        |      |       | 32  |
| Antella                |           | 1   |      |        |      | 1     |           | 8   |      |        |      |       | 8   |
| Aras de los Olmos      |           | 21  |      |        |      | 21    |           | 109 |      |        |      |       | 109 |
| Ayora                  |           | 11  |      | 1      |      | 12    |           | 79  |      | 13     |      |       | 92  |
| Barx                   |           | 2   |      |        |      | 2     |           | 18  |      |        |      |       | 18  |
| Bellús                 |           | 2   |      |        |      | 2     |           | 15  |      |        |      |       | 15  |
| Benagéber              |           | 4   |      |        |      | 4     |           | 12  |      |        |      |       | 12  |
| Beniatjar              |           | 3   |      |        |      | 3     |           | 33  |      |        |      |       | 33  |
| Benicolet              |           | 5   |      |        |      | 5     |           | 10  |      |        |      |       | 10  |
| Benifairó de les Valls |           | 2   |      |        |      | 2     |           | 22  |      |        |      |       | 22  |
| Benisuera              |           | 1   |      |        |      | 1     |           | 7   |      |        |      |       | 7   |
| Bicorp                 | 2         | 5   |      |        |      | 7     | 20        | 36  |      |        |      |       | 56  |
| Bocairent              |           | 13  |      |        |      | 13    |           | 124 |      |        |      |       | 124 |
| Bolbaite               |           | 5   |      |        |      | 5     |           | 43  |      |        |      |       | 43  |
| Bufali                 |           | 2   |      |        |      | 2     |           | 24  |      |        |      |       | 24  |
| Buñol                  |           | 1   |      |        |      | 1     |           | 10  |      |        |      |       | 10  |
| Calles                 |           | 1   |      |        |      | 1     |           | 8   |      |        |      |       | 8   |
| Camporrobles           |           | 1   |      |        |      | 1     |           | 6   |      |        |      |       | 6   |
| Carcaixent             |           | 1   |      | 1      |      | 2     |           | 12  |      | 16     |      |       | 28  |
| Casas Bajas            |           | 3   |      |        |      | 3     |           | 27  |      |        |      |       | 27  |
| Castelló de Rugat      |           | 2   |      |        |      | 2     |           | 15  |      |        |      |       | 15  |
| Castielfabib           | 1         | 1   |      |        |      | 2     | 10        | 5   |      |        |      |       | 15  |
| Cerdà                  |           | 1   |      |        |      | 1     |           | 10  |      |        |      |       | 10  |
| Chella                 |           | 7   |      |        |      | 7     |           | 72  |      |        |      |       | 72  |

## Oferta turística municipal i comarcal 2016

| <b>CASES RURALS</b>        |               |           |      |        |      |     |               |           |      |        |      |  |     |
|----------------------------|---------------|-----------|------|--------|------|-----|---------------|-----------|------|--------|------|--|-----|
| (31/12/2016)               |               |           |      |        |      |     |               |           |      |        |      |  |     |
| Província València (cont.) | <b>NOMBRE</b> |           |      |        |      |     | <b>PLACES</b> |           |      |        |      |  |     |
|                            | Municipi      | Estrelles |      |        |      |     | Total         | Estrelles |      |        |      |  |     |
|                            | Una           | Dos       | Tres | Quatre | Cinc | Una |               | Dos       | Tres | Quatre | Cinc |  |     |
| Chelva                     |               | 7         |      |        | 1    | 8   |               | 49        |      |        | 4    |  | 53  |
| Chera                      |               | 3         |      |        |      | 3   |               | 25        |      |        |      |  | 25  |
| Chiva                      |               | 1         |      |        |      | 1   |               | 12        |      |        |      |  | 12  |
| Chulilla                   |               | 9         |      |        |      | 9   |               | 61        |      |        |      |  | 61  |
| Cofrentes                  |               | 3         |      |        |      | 3   |               | 28        |      |        |      |  | 28  |
| Corbera                    |               |           |      | 1      | 1    | 2   |               |           | 8    | 10     |      |  | 18  |
| Cortes de Pallás           |               | 5         |      |        |      | 5   |               | 41        |      |        |      |  | 41  |
| El Palomar                 |               | 1         |      | 1      |      | 2   |               | 15        | 12   |        |      |  | 27  |
| Enguera                    |               | 12        |      |        | 1    | 13  |               | 92        |      |        | 13   |  | 105 |
| Fontanars dels Alforins    |               | 1         |      |        | 1    | 2   |               | 6         |      | 16     |      |  | 22  |
| Gestalqar                  |               | 1         |      |        |      | 1   |               | 10        |      |        |      |  | 10  |
| Godella                    |               | 1         |      |        |      | 1   |               | 12        |      |        |      |  | 12  |
| Guadassuar                 |               | 1         |      |        | 1    | 2   |               | 4         |      | 9      |      |  | 13  |
| Guadasséquies              |               | 1         |      |        |      | 1   |               | 8         |      |        |      |  | 8   |
| Gátova                     |               | 12        |      |        |      | 12  |               | 46        |      |        |      |  | 46  |
| Jalance                    |               | 1         |      |        |      | 1   |               | 6         |      |        |      |  | 6   |
| Jarafuel                   |               | 2         |      |        |      | 2   |               | 18        |      |        |      |  | 18  |
| L'Alqueria de la Comtessa  |               | 1         |      |        |      | 1   |               | 6         |      |        |      |  | 6   |
| La Font de la Figuera      |               | 1         |      |        |      | 1   |               | 12        |      |        |      |  | 12  |
| La Yesa                    |               | 3         |      |        |      | 3   |               | 26        |      |        |      |  | 26  |
| Llanera de Ranes           |               |           |      |        | 1    | 1   |               |           |      |        | 13   |  | 13  |
| Llaurí                     |               | 1         |      |        |      | 1   |               | 5         |      |        |      |  | 5   |
| Losa del Obispo            |               | 1         |      |        |      | 1   |               | 12        |      |        |      |  | 12  |
| Macastre                   |               | 2         |      |        |      | 2   |               | 15        |      |        |      |  | 15  |
| Marines                    |               | 2         |      |        |      | 2   |               | 12        |      |        |      |  | 12  |
| Masalavés                  |               | 1         |      |        |      | 1   |               | 6         |      |        |      |  | 6   |
| Moixent/Mogente            |               | 3         |      |        |      | 3   |               | 28        |      |        |      |  | 28  |
| Montixelvo/Montichelvo     |               |           |      | 1      |      | 1   |               | 7         |      |        |      |  | 7   |
| Navarrés                   |               | 1         | 1    |        |      | 2   |               | 10        | 12   |        |      |  | 22  |
| Náquera                    |               |           | 6    |        |      | 6   |               | 30        |      |        |      |  | 30  |
| Oliva                      |               |           |      |        | 1    | 1   |               |           |      |        | 14   |  | 14  |
| Olocau                     |               |           | 1    |        |      | 1   |               | 3         |      |        |      |  | 3   |
| Ontinyent                  |               | 3         |      |        | 1    | 4   |               | 37        |      | 14     |      |  | 51  |
| Polinyà de Xúquer          |               | 7         |      |        |      | 7   |               | 60        |      |        |      |  | 60  |
| Puebla de San Miguel       |               | 4         |      |        |      | 4   |               | 21        |      |        |      |  | 21  |
| Quartell                   |               | 2         |      |        |      | 2   |               | 12        |      |        |      |  | 12  |

## Oferta turística municipal i comarcal 2016

| CASES RURALS                    |          |            |          |           |          |            |           |              |           |            |           |              |     |
|---------------------------------|----------|------------|----------|-----------|----------|------------|-----------|--------------|-----------|------------|-----------|--------------|-----|
| (31/12/2016)                    |          |            |          |           |          |            |           |              |           |            |           |              |     |
| Província València (cont.)      | NOMBRE   |            |          |           |          |            | PLACES    |              |           |            |           |              |     |
|                                 | Municipi | Estrelles  |          |           |          |            | Total     | Estrelles    |           |            |           |              |     |
|                                 | Una      | Dos        | Tres     | Quatre    | Cinc     | Una        |           | Dos          | Tres      | Quatre     | Cinc      |              |     |
| Quatretonda                     |          |            | 1        |           |          |            |           |              |           |            |           | 12           | 12  |
| Rafelcofer                      |          |            |          |           |          | 1          |           |              |           |            |           |              | 13  |
| Requena                         | 2        |            |          |           | 1        |            |           | 14           | 112       |            | 9         |              | 135 |
| Salem                           |          | 1          |          |           |          |            |           |              | 12        |            |           |              | 12  |
| Segart                          |          | 1          |          |           |          |            |           |              | 11        |            |           |              | 11  |
| Serra                           |          |            | 2        |           |          |            |           |              | 15        |            |           |              | 15  |
| Simat de la Valldigna           |          |            | 1        |           |          |            |           |              | 10        |            |           |              | 10  |
| Sinarcas                        |          | 1          |          |           |          |            |           |              | 6         |            |           |              | 6   |
| Sot de Chera                    |          |            | 4        |           |          |            |           |              | 17        |            |           |              | 17  |
| Sumacàrcer                      |          |            | 4        |           |          |            |           |              | 41        |            |           |              | 41  |
| Teresa de Cofrentes             |          |            | 4        |           |          |            |           |              | 30        |            |           |              | 30  |
| Titaguas                        |          | 1          |          |           |          |            |           |              | 15        |            |           |              | 15  |
| Torrebaixa                      |          |            | 1        |           |          |            |           |              | 9         |            |           |              | 9   |
| Torres Torres                   |          |            | 1        |           |          |            |           |              | 8         |            |           |              | 8   |
| Tuéjar                          |          |            | 12       |           |          |            |           |              | 47        |            |           |              | 47  |
| Utiel                           |          | 2          |          |           |          |            |           |              | 20        |            |           |              | 20  |
| Vallanca                        |          |            |          | 1         |          |            |           |              |           | 12         |           |              | 12  |
| Venta del Moro                  |          | 9          |          |           |          |            |           |              | 66        |            |           |              | 66  |
| Villar del Arzobispo            |          |            | 2        |           |          |            |           |              | 24        |            |           |              | 24  |
| Villargordo del Cabriel         |          |            | 4        |           |          |            |           |              | 50        |            |           |              | 50  |
| Xàtiva                          |          | 5          |          |           |          |            |           |              | 48        |            |           |              | 48  |
| Yátova                          |          | 10         |          |           |          |            |           |              | 94        |            |           |              | 94  |
| Zarra                           |          |            | 2        |           |          |            |           |              | 15        |            |           |              | 15  |
| <b>Total província València</b> | <b>6</b> | <b>303</b> | <b>4</b> | <b>10</b> | <b>2</b> | <b>325</b> | <b>54</b> | <b>2.311</b> | <b>38</b> | <b>118</b> | <b>26</b> | <b>2.547</b> |     |

Font: Agència Valenciana del Turisme. Registre d'Empreses, Establiments i Professions Turístiques de la Comunitat Valenciana

## Oferta turística municipal i comarcal 2016

| ALBERGS RURALS                  |           |        |              |
|---------------------------------|-----------|--------|--------------|
|                                 |           | NOMBRE | PLACES       |
| Província València              |           |        |              |
| Municipi                        | Estàndard |        | Estàndard    |
| Alborache                       | 1         |        | 110          |
| Antella                         | 1         |        | 66           |
| Ayora                           | 1         |        | 70           |
| Benagéber                       | 1         |        | 258          |
| Bocairent                       | 1         |        | 12           |
| Calles                          | 1         |        | 32           |
| Camporrobles                    | 1         |        | 40           |
| Castielfabib                    | 1         |        | 70           |
| Chera                           | 1         |        | 38           |
| Chiva                           | 1         |        | 44           |
| Chulilla                        | 1         |        | 24           |
| Cofrentes                       | 1         |        | 62           |
| Enquera                         | 1         |        | 75           |
| Gestalgar                       | 1         |        | 88           |
| Jalance                         | 1         |        | 48           |
| Millares                        | 1         |        | 68           |
| Moixent/Mogente                 | 1         |        | 56           |
| Quatretonda                     | 1         |        | 18           |
| Segart                          | 1         |        | 32           |
| Sinarcas                        | 1         |        | 90           |
| Sot de Chera                    | 1         |        | 94           |
| Torrent                         | 2         |        | 106          |
| Venta del Moro                  | 1         |        | 38           |
| Vilamarxant                     | 1         |        | 26           |
| Xàtiva                          | 1         |        | 40           |
| <b>Total província València</b> | <b>26</b> |        | <b>1.605</b> |

Font: Agència Valenciana del Turisme. Registre d'Empreses, Establiments i Professions Turístiques de la Comunitat Valenciana

Pel que fa a 2015, els albergs de ciutat o urbans deixen de classificar-se segons la disposició addicional 2 del Decret d'Allotjament Rural per a arregar-se en el Decret 75/2015 d'Establiments Hotelers, publicat en el DOCV 7529 de 20 de maig de 2015. L'oferta d'aquest grup pot consultar-se en la secció *Establiments Hotelers* de l'apartat *Principals Resultats*.

## Oferta turística municipal i comarcal 2016

## RESTAURANTS

(31/12/2016)

| Provincia València     | NOMBRE     |        |         |       | PLACES     |        |         |       |
|------------------------|------------|--------|---------|-------|------------|--------|---------|-------|
|                        | Categorías |        |         |       | Categorías |        |         |       |
| Municipio              | Tercera    | Segona | Primera | Total | Tercera    | Segona | Primera | Total |
| Ador                   | 2          |        |         | 2     | 200        |        |         | 200   |
| Aquellent              | 7          |        |         | 7     | 282        |        |         | 282   |
| Aielo de Malferit      | 2          |        |         | 2     | 216        |        |         | 216   |
| Aielo de Rugat         | 1          |        |         | 1     | 40         |        |         | 40    |
| Alaquàs                | 39         | 2      |         | 41    | 3.309      | 48     |         | 3.357 |
| Albaida                | 12         |        |         | 12    | 1.095      |        |         | 1.095 |
| Albal                  | 28         | 1      |         | 29    | 1.915      | s.d.   |         | 1.915 |
| Albalat de la Ribera   | 1          |        |         | 1     | s.d.       |        |         | 0     |
| Albalat dels Sorells   | 5          |        |         | 5     | 161        |        |         | 161   |
| Albalat dels Taronçers | 1          |        |         | 1     | 50         |        |         | 50    |
| Alberic                | 11         |        |         | 11    | 762        |        |         | 762   |
| Alborache              | 6          |        |         | 6     | 136        |        |         | 136   |
| Alboraia/Alboraya      | 61         | 1      |         | 62    | 4.608      | s.d.   |         | 4.608 |
| Albuixech              | 4          |        |         | 4     | 346        |        |         | 346   |
| Alcublas               | 1          | 1      |         | 2     | 50         | 48     |         | 98    |
| Alcàntera de Xúquer    | 3          |        |         | 3     | 174        |        |         | 174   |
| Alcàsser               | 6          | 1      | 1       | 8     | 630        | s.d.   | 105     | 735   |
| Aldaia                 | 58         | 3      |         | 61    | 5.144      | 157    |         | 5.301 |
| Alfafar                | 46         |        |         | 46    | 5.301      |        |         | 5.301 |
| Alfara del Patriarca   | 7          |        |         | 7     | 264        |        |         | 264   |
| Alfarp                 | 2          |        |         | 2     | 105        |        |         | 105   |
| Alfarrasí              | 2          |        |         | 2     | 152        |        |         | 152   |
| Alfauir                | 1          |        |         | 1     | s.d.       |        |         | 0     |
| Algar de Palancia      | 1          |        |         | 1     | 100        |        |         | 100   |
| Algemesí               | 29         |        |         | 29    | 1.207      |        |         | 1.207 |
| Algimia de Alfara      | 2          |        |         | 2     | 100        |        |         | 100   |
| Alginet                | 28         |        |         | 28    | 1.795      |        |         | 1.795 |
| Almoines               | 3          |        |         | 3     | 107        |        |         | 107   |
| Almussafes             | 20         |        |         | 20    | 1.672      |        |         | 1.672 |
| Almàssera              | 7          | 1      |         | 8     | 259        | 70     |         | 329   |
| Alpuente               | 4          |        |         | 4     | 178        |        |         | 178   |
| Alzira                 | 75         | 5      | 1       | 81    | 4.753      | 1.328  | s.d.    | 6.081 |
| Andilla                | 1          |        |         | 1     | 25         |        |         | 25    |
| Anna                   | 3          |        |         | 3     | 198        |        |         | 198   |
| Antella                | 5          |        |         | 5     | 154        |        |         | 154   |
| Aras de los Olmos      | 2          |        |         | 2     | 167        |        |         | 167   |

## Oferta turística municipal i comarcal 2016

| RESTAURANTS                |           |            |         |    |         |            |         |  |       |
|----------------------------|-----------|------------|---------|----|---------|------------|---------|--|-------|
| (31/12/2016)               |           |            |         |    |         |            |         |  |       |
| Provincia València (cont.) | NOMBRE    |            |         |    | PLACES  |            |         |  |       |
|                            | Municipio | Categorías |         |    | Total   | Categorías |         |  |       |
|                            | Tercera   | Segona     | Primera |    | Tercera | Segona     | Primera |  |       |
| Atzeneta d'Albaida         | 2         |            |         | 2  | 75      |            |         |  | 75    |
| Ayora                      | 7         | 1          |         | 8  | 281     | 450        |         |  | 731   |
| Barx                       | 8         | 1          |         | 9  | 433     | 66         |         |  | 499   |
| Barxeta                    | 2         |            |         | 2  | 161     |            |         |  | 161   |
| Bellreguard                | 17        |            |         | 17 | 770     |            |         |  | 770   |
| Bellús                     | 1         |            |         | 1  | 40      |            |         |  | 40    |
| Benaguasil                 | 10        | 1          | 1       | 12 | 610     | 180        | s.d.    |  | 790   |
| Benagéber                  | 1         |            |         | 1  | 190     |            |         |  | 190   |
| Beneixida                  | 2         |            |         | 2  | 126     |            |         |  | 126   |
| Benetússer                 | 21        |            |         | 21 | 1.205   |            |         |  | 1.205 |
| Beniarjó                   | 2         |            |         | 2  | 294     |            |         |  | 294   |
| Benicolet                  | 1         |            |         | 1  | 90      |            |         |  | 90    |
| Benicull de Xúquer         | 1         |            |         | 1  | s.d.    |            |         |  | 0     |
| Benifaíó                   | 17        |            |         | 17 | 1.117   |            |         |  | 1.117 |
| Beniflá                    | 1         |            |         | 1  | 35      |            |         |  | 35    |
| Benigánim                  | 5         |            |         | 5  | 222     |            |         |  | 222   |
| Beniparrell                | 22        | 1          |         | 23 | 2.166   | 210        |         |  | 2.376 |
| Benirredrà                 | 2         |            |         | 2  | 60      |            |         |  | 60    |
| Benisanó                   | 6         |            |         | 6  | 1.146   |            |         |  | 1.146 |
| Benissoda                  | 3         |            |         | 3  | 232     |            |         |  | 232   |
| Bicorp                     | 1         |            |         | 1  | 40      |            |         |  | 40    |
| Bocairent                  | 11        | 2          | 1       | 14 | 397     | 115        | 100     |  | 612   |
| Bolbaite                   | 4         |            |         | 4  | 200     |            |         |  | 200   |
| Bonrepòs i Mirambell       | 5         |            |         | 5  | 204     |            |         |  | 204   |
| Bugarra                    | 1         |            |         | 1  | 127     |            |         |  | 127   |
| Burjassot                  | 52        |            |         | 52 | 2.872   |            |         |  | 2.872 |
| Buñol                      | 22        | 2          |         | 24 | 1.230   | 863        |         |  | 2.093 |
| Bèlgida                    | 2         |            |         | 2  | 158     |            |         |  | 158   |
| Bétera                     | 36        | 1          |         | 37 | 2.037   | 300        |         |  | 2.337 |
| Calles                     | 2         |            |         | 2  | 138     |            |         |  | 138   |
| Camporrobles               | 2         |            |         | 2  | 120     |            |         |  | 120   |
| Canals                     | 15        |            |         | 15 | 406     |            |         |  | 406   |
| Canet d'En Berenguer       | 26        | 3          |         | 29 | 1.964   | s.d.       |         |  | 1.964 |
| Carcaixent                 | 32        | 2          |         | 34 | 1.184   | s.d.       |         |  | 1.184 |
| Carlet                     | 22        | 1          |         | 23 | 1.108   | s.d.       |         |  | 1.108 |
| Casas Bajas                | 2         |            |         | 2  | 100     |            |         |  | 100   |



## Oferta turística municipal i comarcal 2016

| RESTAURANTS                 |          |            |         |     |         |            |         |  |        |
|-----------------------------|----------|------------|---------|-----|---------|------------|---------|--|--------|
| (31/12/2016)                |          |            |         |     |         |            |         |  |        |
| Provincia València (cont.)  | NOMBRE   |            |         |     | PLACES  |            |         |  |        |
|                             | Municipi | Categories |         |     | Total   | Categories |         |  |        |
|                             | Tercera  | Segona     | Primera |     | Tercera | Segona     | Primera |  |        |
| Casinos                     | 6        |            |         | 6   | 148     |            |         |  | 148    |
| Castellonet de la Conquesta | 2        |            |         | 2   | 96      |            |         |  | 96     |
| Castelló de Rugat           | 8        |            |         | 8   | 682     |            |         |  | 682    |
| Castielfabib                | 2        |            |         | 2   | 124     |            |         |  | 124    |
| Catadau                     | 3        |            |         | 3   | 147     |            |         |  | 147    |
| Catarroja                   | 53       | 2          |         | 55  | 3.430   | 70         |         |  | 3.500  |
| Caudete de las Fuentes      | 5        | 1          |         | 6   | 214     | 150        |         |  | 364    |
| Chella                      | 5        |            |         | 5   | 146     |            |         |  | 146    |
| Chelva                      | 6        |            |         | 6   | 460     |            |         |  | 460    |
| Chera                       | 3        |            |         | 3   | 140     |            |         |  | 140    |
| Cheste                      | 20       | 1          |         | 21  | 1.478   | s.d.       |         |  | 1.478  |
| Chiva                       | 23       | 2          |         | 25  | 2.307   | 393        |         |  | 2.700  |
| Chulilla                    | 8        |            |         | 8   | 438     |            |         |  | 438    |
| Cofrentes                   | 2        |            |         | 2   | 200     |            |         |  | 200    |
| Corbera                     | 2        |            |         | 2   | 236     |            |         |  | 236    |
| Cortes de Pallás            | 4        |            |         | 4   | 178     |            |         |  | 178    |
| Cullera                     | 161      | 7          | 3       | 171 | 9.991   | 661        | 102     |  | 10.754 |
| Daimús                      | 29       |            | 1       | 30  | 1.997   |            | s.d.    |  | 1.997  |
| Domeño                      | 1        |            |         | 1   | 86      |            |         |  | 86     |
| Dos Aguas                   | 1        |            |         | 1   | 80      |            |         |  | 80     |
| El Palomar                  | 2        |            |         | 2   | 85      |            |         |  | 85     |
| Enguera                     | 16       |            | 1       | 17  | 1.048   |            | 260     |  | 1.308  |
| Estivella                   | 4        |            |         | 4   | 432     |            |         |  | 432    |
| Faura                       | 5        | 1          |         | 6   | 674     | 40         |         |  | 714    |
| Favara                      | 6        |            |         | 6   | 419     |            |         |  | 419    |
| Foios                       | 7        |            |         | 7   | 583     |            |         |  | 583    |
| Fontanars dels Alforins     | 3        |            |         | 3   | 32      |            |         |  | 32     |
| Fuenterrobles               | 1        |            |         | 1   | 50      |            |         |  | 50     |
| Gandia                      | 348      | 11         | 1       | 360 | 19.961  | 1.091      | s.d.    |  | 21.052 |
| Gavarda                     | 1        |            |         | 1   | 37      |            |         |  | 37     |
| Genovés                     | 1        |            |         | 1   | 20      |            |         |  | 20     |
| Gestalgar                   | 3        |            |         | 3   | 120     |            |         |  | 120    |
| Gilet                       | 2        |            |         | 2   | 173     |            |         |  | 173    |
| Godella                     | 19       |            | 1       | 20  | 1.029   |            | 240     |  | 1.269  |
| Godolleta                   | 7        |            |         | 7   | 348     |            |         |  | 348    |
| Guadassuar                  | 4        |            |         | 4   | 339     |            |         |  | 339    |

## Oferta turística municipal i comarcal 2016

| RESTAURANTS                |          |            |         |    |         |            |         |  |       |
|----------------------------|----------|------------|---------|----|---------|------------|---------|--|-------|
| (31/12/2016)               |          |            |         |    |         |            |         |  |       |
| Provincia València (cont.) | NOMBRE   |            |         |    | PLACES  |            |         |  |       |
|                            | Municipi | Categories |         |    | Total   | Categories |         |  |       |
|                            | Tercera  | Segona     | Primera |    | Tercera | Segona     | Primera |  |       |
| Guadasséquies              | 1        |            |         | 1  | 145     |            |         |  | 145   |
| Guardamar de la Safor      | 2        |            |         | 2  | 78      |            |         |  | 78    |
| Higueruelas                | 3        |            |         | 3  | 84      |            |         |  | 84    |
| Jalance                    | 3        |            |         | 3  | 72      |            |         |  | 72    |
| Jarafuel                   | 3        |            |         | 3  | 180     |            |         |  | 180   |
| L'Alcúdia                  | 12       |            | 1       | 13 | 715     |            | s.d.    |  | 715   |
| L'Alcúdia de Crespins      | 4        |            |         | 4  | 125     |            |         |  | 125   |
| L'Alqueria de la Comtessa  | 3        |            |         | 3  | 96      |            |         |  | 96    |
| L'Eliana                   | 59       | 4          |         | 63 | 4.090   | 382        |         |  | 4.472 |
| L'Olleria                  | 13       |            |         | 13 | 532     |            |         |  | 532   |
| L'Enova                    | 2        |            |         | 2  | 88      |            |         |  | 88    |
| La Font d'En Carròs        | 1        | 1          |         | 2  | 90      | 350        |         |  | 440   |
| La Font de la Figuera      | 7        | 1          |         | 8  | 498     | 152        |         |  | 650   |
| La Llosa de Ranes          | 5        |            |         | 5  | 352     |            |         |  | 352   |
| La Pobla Llarga            | 8        |            |         | 8  | 898     |            |         |  | 898   |
| La Pobla de Farnals        | 39       | 1          |         | 40 | 3.001   | s.d.       |         |  | 3.001 |
| La Pobla de Vallbona       | 27       |            | 1       | 28 | 1.247   |            | 128     |  | 1.375 |
| La Pobla del Duc           | 5        |            |         | 5  | 264     |            |         |  | 264   |
| La Yesa                    | 2        |            |         | 2  | 50      |            |         |  | 50    |
| Llanera de Ranes           | 2        |            |         | 2  | 100     |            |         |  | 100   |
| Llocnou d'En Fenollet      | 1        |            |         | 1  | s.d.    |            |         |  | 0     |
| Llocnou de Sant Jeroni     | 1        |            |         | 1  | 60      |            |         |  | 60    |
| Llombai                    | 5        | 1          |         | 6  | 316     | s.d.       |         |  | 316   |
| Lliria                     | 38       | 2          |         | 40 | 2.079   | 122        |         |  | 2.201 |
| Lloriquilla                | 1        |            |         | 1  | s.d.    |            |         |  | 0     |
| Losa del Obispo            | 2        |            |         | 2  | 40      |            |         |  | 40    |
| Macastre                   | 5        |            |         | 5  | 376     |            |         |  | 376   |
| Manises                    | 57       | 1          | 1       | 59 | 3.961   | 40         | 40      |  | 4.041 |
| Manuel                     | 4        |            |         | 4  | 50      |            |         |  | 50    |
| Marines                    | 2        |            |         | 2  | 265     |            |         |  | 265   |
| Masalavés                  | 8        |            |         | 8  | 351     |            |         |  | 351   |
| Massalfassar               | 5        |            |         | 5  | 653     |            |         |  | 653   |
| Massamagrell               | 18       |            |         | 18 | 732     |            |         |  | 732   |
| Massanassa                 | 18       | 1          |         | 19 | 2.369   | 54         |         |  | 2.423 |
| Meliana                    | 12       | 1          |         | 13 | 559     | 100        |         |  | 659   |
| Millares                   | 1        |            |         | 1  | 28      |            |         |  | 28    |

## Oferta turística municipal i comarcal 2016

| RESTAURANTS                |          |            |         |     |         |            |         |      |        |
|----------------------------|----------|------------|---------|-----|---------|------------|---------|------|--------|
| (31/12/2016)               |          |            |         |     |         |            |         |      |        |
| Provincia València (cont.) | NOMBRE   |            |         |     | PLACES  |            |         |      |        |
|                            | Municipi | Categories |         |     | Total   | Categories |         |      |        |
|                            | Tercera  | Segona     | Primera |     | Tercera | Segona     | Primera |      |        |
| Miramar                    | 20       | 1          |         | 21  | 1.440   | s.d.       |         |      | 1.440  |
| Mislata                    | 42       | 1          |         | 43  | 1.993   | 30         |         |      | 2.023  |
| Moixent/Mogente            | 11       |            |         | 11  | 385     |            |         |      | 385    |
| Moncada                    | 41       | 1          | 1       | 43  | 2.171   | 54         | s.d.    |      | 2.225  |
| Montaverner                | 2        |            |         | 2   | 150     |            |         |      | 150    |
| Montesa                    | 6        |            |         | 6   | 168     |            |         |      | 168    |
| Montixelvo/Montichelvo     | 1        |            |         | 1   | 75      |            |         |      | 75     |
| Montroy                    | 3        |            |         | 3   | 107     |            |         |      | 107    |
| Montserrat                 | 12       |            |         | 12  | 746     |            |         |      | 746    |
| Museros                    | 11       | 2          |         | 13  | 1.271   | 700        |         |      | 1.971  |
| Navarrés                   | 11       |            |         | 11  | 666     |            |         |      | 666    |
| Novetllè/Novelé            | 3        |            |         | 3   | 113     |            |         |      | 113    |
| Náquera                    | 32       | 1          | 1       | 34  | 3.353   | 120        | s.d.    |      | 3.473  |
| Oliva                      | 97       | 7          |         | 104 | 4.720   | 266        |         |      | 4.986  |
| Olocau                     | 3        |            |         | 3   | 185     |            |         |      | 185    |
| Ontinyent                  | 71       | 2          |         | 73  | 4.233   | 190        |         |      | 4.423  |
| Paiporta                   | 28       |            | 1       | 29  | 2.256   |            |         | 80   | 2.336  |
| Palma de Gandia            | 3        |            |         | 3   | 292     |            |         |      | 292    |
| Palmera                    | 3        |            |         | 3   | 99      |            |         |      | 99     |
| Paterna                    | 130      | 4          |         | 134 | 11.715  | 380        |         |      | 12.095 |
| Pedralba                   | 8        |            | 1       | 9   | 350     |            |         | 0    | 350    |
| Picanya                    | 15       |            |         | 15  | 1.261   |            |         |      | 1.261  |
| Picassent                  | 25       |            |         | 25  | 2.008   |            |         |      | 2.008  |
| Piles                      | 11       |            | 1       | 12  | 477     |            |         | s.d. | 477    |
| Potries                    | 1        |            |         | 1   | 400     |            |         |      | 400    |
| Puig                       | 32       | 3          |         | 35  | 3.349   | 282        |         |      | 3.631  |
| Puçol                      | 40       |            | 1       | 41  | 1.991   |            |         | 140  | 2.131  |
| Quart de Poblet            | 51       | 2          |         | 53  | 4.871   | 358        |         |      | 5.229  |
| Quart de les Valls         | 2        |            |         | 2   | 140     |            |         |      | 140    |
| Quartell                   | 2        |            |         | 2   | 50      |            |         |      | 50     |
| Rafelbunyol/Rafelbuñol     | 20       |            | 1       | 21  | 2.198   |            |         | 442  | 2.640  |
| Rafelcofer                 | 2        |            |         | 2   | 76      |            |         |      | 76     |
| Real                       | 4        |            |         | 4   | 167     |            |         |      | 167    |
| Real de Gandia             | 2        |            |         | 2   | 60      |            |         |      | 60     |
| Requena                    | 46       | 4          |         | 50  | 2.415   | 260        |         |      | 2.675  |
| Riba-roja de Túria         | 50       | 3          |         | 53  | 4.630   | 157        |         |      | 4.787  |

## Oferta turística municipal i comarcal 2016

## RESTAURANTS

(31/12/2016)

| Municipi                 | NOMBRE     |        |         |       | PLACES     |        |         |         |
|--------------------------|------------|--------|---------|-------|------------|--------|---------|---------|
|                          | Categories |        |         |       | Categories |        |         |         |
|                          | Tercera    | Segona | Primera | Total | Tercera    | Segona | Primera | Total   |
| Riola                    | 3          |        |         | 3     | 600        |        |         | 600     |
| Rocafort                 | 10         | 1      |         | 11    | 344        | 200    |         | 544     |
| Rotglà i Corberà         | 3          |        |         | 3     | 185        |        |         | 185     |
| Rugat                    | 2          |        |         | 2     | 68         |        |         | 68      |
| Ràfol de Salem           | 1          |        |         | 1     | s.d.       |        |         | 0       |
| Rótova                   | 2          |        |         | 2     | 164        |        |         | 164     |
| Sagunt/Sagunto           | 169        | 5      | 5       | 179   | 9.149      | 365    | 266     | 9.780   |
| Salem                    | 2          |        |         | 2     | 104        |        |         | 104     |
| San Antonio de Benagéber | 7          | 1      |         | 8     | 498        | 52     |         | 550     |
| Sedavi                   | 26         |        |         | 26    | 1.969      |        |         | 1.969   |
| Segart                   | 1          |        |         | 1     | 42         |        |         | 42      |
| Sellent                  | 1          |        |         | 1     | 40         |        |         | 40      |
| Senyera                  | 2          |        |         | 2     | 114        |        |         | 114     |
| Serra                    | 8          |        |         | 8     | 452        |        |         | 452     |
| Siete Aguas              | 12         |        |         | 12    | 1.089      |        |         | 1.089   |
| Silla                    | 58         | 1      |         | 59    | 4.128      | 81     |         | 4.209   |
| Simat de la Valldigna    | 2          |        |         | 2     | 60         |        |         | 60      |
| Sinarcas                 | 1          |        |         | 1     | 100        |        |         | 100     |
| Sollana                  | 12         |        |         | 12    | 711        |        |         | 711     |
| Sot de Chera             | 3          |        |         | 3     | 170        |        |         | 170     |
| Sueca                    | 93         | 2      |         | 95    | 6.431      | 100    |         | 6.531   |
| Sumacàrcer               | 2          |        |         | 2     | 75         |        |         | 75      |
| Tavernes Blanques        | 13         | 1      |         | 14    | 505        | 50     |         | 555     |
| Tavernes de la Valldigna | 40         | 1      |         | 41    | 3.016      | 3      |         | 3.019   |
| Terrateig                | 1          |        |         | 1     | 80         |        |         | 80      |
| Titaguas                 | 4          |        |         | 4     | 179        |        |         | 179     |
| Torrebaixa               | 1          |        |         | 1     | 130        |        |         | 130     |
| Torrent                  | 113        | 1      |         | 114   | 8.402      | 60     |         | 8.462   |
| Torres Torres            | 1          |        |         | 1     | 108        |        |         | 108     |
| Tous                     | 2          |        |         | 2     | 80         |        |         | 80      |
| Turís                    | 10         |        |         | 10    | 741        |        |         | 741     |
| Tuéjar                   | 6          |        |         | 6     | 666        |        |         | 666     |
| Utiel                    | 19         | 1      |         | 20    | 958        | s.d.   |         | 958     |
| València                 | 2225       | 131    | 32      | 2388  | 115.861    | 8.581  | 3.973   | 128.415 |
| Vallada                  | 3          |        |         | 3     | 135        |        |         | 135     |
| Vallanca                 | 1          |        |         | 1     | 41         |        |         | 41      |

## Oferta turística municipal i comarcal 2016

## RESTAURANTS

(31/12/2016)

| Provincia València (cont.)<br>Municipi | NOMBRE       |            |           |              | PLACES     |                |               |              |                |
|--|--------------|------------|-----------|--------------|------------|----------------|---------------|--------------|----------------|
|  | Categories   |            |           |              | Categories |                |               |              |                |
|  | Tercera      | Segona     | Primera   | Total        |            | Tercera        | Segona        | Primera      | Total          |
| Venta del Moro                         | 2            |            |           | 2            |            | 86             |               |              | 86             |
| Vilamarxant                            | 9            | 1          |           | 10           |            | 890            | 350           |              | 1.240          |
| Villalonga                             | 6            |            |           | 6            |            | 496            |               |              | 496            |
| Villanueva de Castellón                | 9            | 2          |           | 11           |            | 423            | 65            |              | 488            |
| Villar del Arzobispo                   | 6            |            |           | 6            |            | 488            |               |              | 488            |
| Villarqordo del Cabriel                | 5            |            |           | 5            |            | 431            |               |              | 431            |
| Vinalesa                               | 1            |            |           | 1            |            | 40             |               |              | 40             |
| Xeraco                                 | 23           | 1          |           | 24           |            | 946            | 120           |              | 1.066          |
| Xeresa                                 | 2            |            |           | 2            |            | 142            |               |              | 142            |
| Xirivella                              | 39           |            |           | 39           |            | 2.194          |               |              | 2.194          |
| Xàtiva                                 | 80           | 7          | 1         | 88           |            | 4.803          | 374           | 100          | 5.277          |
| <b>Total provincia València</b>        | <b>5.886</b> | <b>255</b> | <b>59</b> | <b>6.200</b> | <b>0</b>   | <b>358.580</b> | <b>20.638</b> | <b>5.976</b> | <b>385.194</b> |

Font: Agència Valenciana del Turisme. Registre d'Empreses, Establiments i Professions Turístiques de la Comunitat Valenciana

| AGÈNCIES de VIATGE   |            |             |           |       |           |            |             |           |       |               |
|----------------------|------------|-------------|-----------|-------|-----------|------------|-------------|-----------|-------|---------------|
| (31/12/2016)         |            |             |           |       |           |            |             |           |       |               |
| CASES CENTRALS       |            |             |           |       | SUCURSALS |            |             |           |       | TOTAL GENERAL |
| Provincia València   | Categories |             |           |       |           | Categories |             |           |       |               |
| Municipi             | Majorista  | Major/minor | Minorista | Total |           | Majorista  | Major/minor | Minorista | Total | Total         |
| Alaquàs              |            | 1           | 4         | 5     |           |            |             |           |       | 5             |
| Albaida              |            |             | 1         | 1     |           |            |             | 1         | 1     | 2             |
| Albal                |            |             | 6         | 6     |           |            |             | 1         | 1     | 7             |
| Albalat de la Ribera |            |             | 1         | 1     |           |            |             |           |       | 1             |
| Alberic              |            |             | 2         | 2     |           |            |             |           |       | 2             |
| Alboraia/Alboraya    |            |             | 4         | 4     |           |            |             |           |       | 4             |
| Albuixech            |            | 1           |           | 1     |           |            |             |           |       | 1             |
| Alcàntera de Xúquer  |            |             |           |       |           |            |             | 1         | 1     | 1             |
| Alcàsser             |            |             | 2         | 2     |           |            |             | 1         | 1     | 3             |
| Aldaia               |            | 1           | 5         | 6     |           |            |             | 1         | 1     | 7             |
| Alfafar              |            |             | 2         | 2     |           |            |             |           |       | 2             |
| Algemesí             |            |             | 5         | 5     |           |            |             | 1         | 1     | 6             |
| Alginet              |            | 1           | 2         | 3     |           |            |             | 1         | 1     | 5             |
| Almussafes           |            |             | 2         | 2     |           |            |             |           |       | 2             |
| Alzira               |            |             | 5         | 5     |           |            |             | 4         | 4     | 9             |
| Ayora                |            | 1           |           | 1     |           |            |             |           |       | 1             |
| Bellreguard          |            |             | 1         | 1     |           |            |             | 2         | 2     | 3             |
| Benaquasil           |            |             | 2         | 2     |           |            |             |           |       | 2             |
| Benetússer           |            |             | 3         | 3     |           |            |             |           |       | 3             |
| Benifaió             |            |             | 6         | 6     |           |            |             | 1         | 1     | 7             |
| Benigànim            |            |             | 3         | 3     |           |            |             |           |       | 3             |
| Benisanó             |            |             | 1         | 1     |           |            |             |           |       | 1             |
| Bocairent            |            |             | 1         | 1     |           |            |             |           |       | 1             |
| Burjassot            |            |             | 7         | 7     |           |            |             | 1         | 1     | 8             |
| Buñol                |            |             | 1         | 1     |           |            |             |           |       | 1             |
| Bétera               |            | 1           | 2         | 3     |           |            |             |           |       | 3             |
| Canals               |            |             | 4         | 4     |           |            |             |           |       | 4             |
| Canet d'En Berenguer |            |             | 1         | 1     |           |            |             |           |       | 1             |
| Carcaixent           |            | 1           | 3         | 4     |           |            |             | 1         | 1     | 5             |
| Carlet               |            |             | 2         | 2     |           |            |             | 1         | 1     | 3             |
| Casinos              |            |             | 1         | 1     |           |            |             |           |       | 1             |
| Catadau              |            |             | 1         | 1     |           |            |             |           |       | 1             |
| Catarroja            |            |             | 7         | 7     |           |            |             | 1         | 1     | 9             |
| Cheste               |            |             | 1         | 1     |           |            |             |           |       | 1             |
| Chiva                |            |             | 2         | 2     |           |            |             |           |       | 2             |
| Cofrentes            |            | 1           |           | 1     |           |            |             |           |       | 1             |
| Cullera              |            |             | 4         | 4     |           |            |             | 2         | 2     | 6             |
| Enquera              |            |             |           |       |           |            |             | 1         | 1     | 1             |

## Oferta turística municipal i comarcal 2016

| AGÈNCIES de VIATGES        |            |             |           |           |           |             |           |       |   |               |       |
|----------------------------|------------|-------------|-----------|-----------|-----------|-------------|-----------|-------|---|---------------|-------|
| (31/12/2016)               |            |             |           |           |           |             |           |       |   |               |       |
| CASES CENTRALS             |            |             |           |           | SUCURSALS |             |           |       |   | TOTAL GENERAL |       |
| Provincia València (cont.) | Categories |             |           |           | Total     | Categories  |           |       |   | Total         | Total |
| Municipi                   | Majorista  | Major/minor | Minorista | Majorista |           | Major/minor | Minorista | Total |   |               |       |
| Faura                      |            |             | 1         |           | 1         |             |           |       |   | 1             |       |
| Foios                      |            |             |           | 1         | 1         |             |           |       |   | 1             |       |
| Gandia                     |            | 2           | 15        |           | 17        | 4           | 1         |       | 5 | 22            |       |
| Godella                    |            | 1           |           |           | 1         | 1           |           |       | 1 | 2             |       |
| Guadassuar                 |            |             | 1         |           | 1         |             |           |       |   | 1             |       |
| L'Alcúdia                  |            |             | 2         |           | 2         | 1           |           |       | 1 | 3             |       |
| L'Alcúdia de Crespins      |            |             | 1         |           | 1         |             |           |       |   | 1             |       |
| L'Eliana                   |            |             | 4         |           | 4         | 2           |           |       | 2 | 6             |       |
| L'Olleria                  |            |             | 2         |           | 2         |             |           |       |   | 2             |       |
| La Pobla de Vallbona       |            |             | 4         |           | 4         | 1           |           |       | 1 | 5             |       |
| Llanera de Ranes           |            |             | 1         |           | 1         |             |           |       |   | 1             |       |
| Llombai                    |            |             | 1         |           | 1         |             |           |       |   | 1             |       |
| Llíria                     |            |             | 2         |           | 2         | 1           |           |       | 1 | 3             |       |
| Manises                    |            |             | 4         |           | 4         | 3           |           |       | 3 | 7             |       |
| Massamagrell               |            |             | 3         |           | 3         |             |           |       |   | 3             |       |
| Massanassa                 |            |             |           |           |           |             |           | 1     | 1 | 1             |       |
| Meliana                    |            | 1           | 3         |           | 4         |             |           | 1     | 1 | 5             |       |
| Mislata                    | 1          | 1           | 6         |           | 8         | 1           |           |       | 1 | 9             |       |
| Moixent/Mogente            |            |             | 1         |           | 1         |             |           |       |   | 1             |       |
| Moncada                    |            | 2           | 5         |           | 7         |             |           |       |   | 7             |       |
| Montroi/Montroy            |            |             |           |           |           |             |           | 1     | 1 | 1             |       |
| Museros                    |            |             | 1         |           | 1         |             |           |       |   | 1             |       |
| Navarrés                   |            |             | 1         |           | 1         |             |           |       |   | 1             |       |
| Oliva                      |            |             | 3         |           | 3         | 1           | 2         |       | 3 | 6             |       |
| Ontinyent                  |            |             | 11        |           | 11        | 5           |           |       | 5 | 16            |       |
| Paiporta                   |            |             |           | 3         | 3         | 2           | 1         |       | 3 | 6             |       |
| Paterna                    |            | 2           | 8         |           | 10        | 4           | 2         |       | 6 | 16            |       |
| Picanya                    |            |             |           |           |           | 1           |           |       | 1 | 1             |       |
| Picassent                  |            | 2           | 3         |           | 5         | 1           |           |       | 1 | 6             |       |
| Piles                      |            |             | 1         |           | 1         |             |           |       |   | 1             |       |
| Puig                       |            | 1           | 2         |           | 3         |             |           |       |   | 3             |       |
| Puçol                      |            |             | 2         |           | 2         |             |           |       |   | 2             |       |
| Quart de Poblet            |            |             | 4         |           | 4         |             |           |       |   | 4             |       |
| Rafelbunyol/Rafelbuñol     |            | 1           | 1         |           | 2         |             |           |       |   | 2             |       |

## Oferta turística municipal i comarcal 2016

| AGÈNCIES de VIATGES                |            |             |            |            |            |             |           |            |            |               |
|------------------------------------|------------|-------------|------------|------------|------------|-------------|-----------|------------|------------|---------------|
| (31/12/2016)                       |            |             |            |            |            |             |           |            |            |               |
| CASES CENTRALS                     |            |             |            |            | SUCURSALS  |             |           |            |            | TOTAL GENERAL |
| Provincia València (cont.)         | Categorías |             |            |            | Categorías |             |           |            |            |               |
| Municipi                           | Majorista  | Major/minor | Minorista  | Total      | Majorista  | Major/minor | Minorista | Total      | Total      |               |
| Requena                            |            | 2           | 6          | 8          |            |             |           |            | 8          |               |
| Riba-roja de Túria                 |            |             | 5          | 5          |            | 1           |           | 1          | 6          |               |
| Riola                              |            |             | 2          | 2          |            |             |           |            | 2          |               |
| Rocafort                           |            |             | 1          | 1          |            | 1           |           | 1          | 2          |               |
| Sagunt/Sagunto                     |            | 1           | 9          | 10         |            | 5           | 1         | 6          | 16         |               |
| Sedavi                             |            |             | 2          | 2          |            |             |           |            | 2          |               |
| Serra                              |            | 1           | 1          | 2          |            |             |           |            | 2          |               |
| Silla                              |            |             | 3          | 3          |            |             |           |            | 3          |               |
| Sueca                              |            |             | 5          | 5          |            | 2           |           | 2          | 7          |               |
| Tavernes Blanques                  |            |             | 3          | 3          |            | 1           |           | 1          | 4          |               |
| Tavernes de la Valldigna           |            |             | 3          | 3          |            | 1           |           | 1          | 4          |               |
| Torrent                            |            | 3           | 4          | 7          |            | 3           | 1         | 4          | 11         |               |
| Tous                               |            |             | 1          | 1          |            |             |           |            | 1          |               |
| Turís                              |            |             | 1          | 1          |            |             |           |            | 1          |               |
| Tuéjar                             |            |             | 1          | 1          |            |             |           |            | 1          |               |
| Utiel                              |            |             | 2          | 2          |            | 1           |           | 1          | 3          |               |
| València                           | 4          | 54          | 170        | 228        | 5          | 85          | 35        | 125        | 353        |               |
| Venta del Moro                     |            |             | 1          | 1          |            |             |           |            | 1          |               |
| Vilamarxant                        |            |             | 1          | 1          |            |             |           |            | 1          |               |
| Villalonga                         |            |             | 1          | 1          |            |             |           |            | 1          |               |
| Villanueva de Castellón            |            |             | 1          | 1          |            |             |           |            | 1          |               |
| Vinalesa                           |            |             | 2          | 2          |            |             |           |            | 2          |               |
| Xeraco                             |            |             | 2          | 2          |            |             |           |            | 2          |               |
| Xeresa                             |            | 1           |            | 1          |            |             |           |            | 1          |               |
| Xirivella                          |            |             | 3          | 3          |            | 2           | 2         | 4          | 7          |               |
| Xàtiva                             |            |             | 3          | 3          |            | 5           |           | 5          | 8          |               |
| <b>Total provincia de València</b> | <b>6</b>   | <b>82</b>   | <b>424</b> | <b>512</b> | <b>5</b>   | <b>150</b>  | <b>56</b> | <b>211</b> | <b>723</b> |               |

Font: Agència Valenciana del Turisme. Registre d'Empreses, Establiments i Professions Turístiques de la Comunitat Valenciana



## Oferta turística municipal i comarcal 2016

## EMPRESAS DE TURISME ACTIU

(31/12/2016)

## NOMBRE

## Província València

| Municipio                       |   |
|---------------------------------|---|
| Albal                           | 1 |
| Alfara de la Baronia            | 1 |
| Benagéber                       | 1 |
| Bocairent                       | 2 |
| Buñol                           | 1 |
| Bétera                          | 1 |
| Canet d'En Berenguer            | 1 |
| Carlet                          | 1 |
| Catarroja                       | 1 |
| Cofrentes                       | 3 |
| Cullera                         | 7 |
| Emperador                       | 1 |
| Estivella                       | 1 |
| Gandia                          | 1 |
| Gestalgar                       | 1 |
| Godella                         | 1 |
| Jarafuel                        | 1 |
| La Pobla de Farnals             | 1 |
| Llutxent                        | 1 |
| Manises                         | 1 |
| Massalfassar                    | 1 |
| Mislata                         | 1 |
| Moncada                         | 1 |
| Navarrés                        | 1 |
| Oliva                           | 2 |
| Picassent                       | 2 |
| Rafelbunyol/Rafelbuñol          | 1 |
| Real                            | 1 |
| Requena                         | 1 |
| San Antonio de Benagéber        | 1 |
| Sedavi                          | 1 |
| Sot de Chera                    | 1 |
| Sueca                           | 2 |
| Tavernes de la Valldigna        | 1 |
| Torrent                         | 2 |
| Tuéjar                          | 1 |
| <b>Total provincia València</b> |   |

Oferta turística municipal i comarcal 2016

**EMPRESSES DE TURISME ACTIU**

(31/12/2016)

**NOMBRE**

**Província València (cont.)**

| <b>Municipi</b>                 |           |
|---------------------------------|-----------|
| Utiel                           | 1         |
| València                        | 14        |
| Venta del Moro                  | 2         |
| Vilamarxant                     | 2         |
| Villargordo del Cabriel         | 3         |
| Xirivella                       | 1         |
| Xàtiva                          | 1         |
| <b>Total província València</b> | <b>73</b> |

Font: Agència Valenciana del Turisme. Registre d'Empreses, Establiments i Professions Turístiques de la Comunitat Valenciana

OFERTA TURÍSTICA COMARCAL

Hotels

Hostals

Pensions

Apartaments

Càmpings

Cases Rurals

Albergs

Restaurants

Agències de Viatges

Empreses de Turisme Actiu



## Oferta turística municipal i comarcal 2016

| HOTELS                            |            |            |            |            |           |            |              |               |               |               |              |                |              |              |               |               |              |               | (31/12/2016) |
|-----------------------------------|------------|------------|------------|------------|-----------|------------|--------------|---------------|---------------|---------------|--------------|----------------|--------------|--------------|---------------|---------------|--------------|---------------|--------------|
| Comarca                           | NOMBRE     |            |            |            |           |            | PLACES       |               |               |               |              |                | HABITACIONS  |              |               |               |              |               |              |
|                                   | Estrelles  |            |            |            |           |            | Estrelles    |               |               |               |              |                | Estrelles    |              |               |               |              |               |              |
|                                   | Una        | Dos        | Tres       | Quatre     | Cinc      | Total      | Una          | Dos           | Tres          | Quatre        | Cinc         | Total          | Una          | Dos          | Tres          | Quatre        | Cinc         | Total         |              |
| <b>Província d'Alacant</b>        |            |            |            |            |           |            |              |               |               |               |              |                |              |              |               |               |              |               |              |
| EL COMTAT                         | 1          |            | 2          |            |           | 3          | 41           |               | 152           |               |              | 193            | 26           |              | 87            |               |              | 113           |              |
| EL BAIX SEGURA                    | 9          | 6          | 13         | 7          | 1         | 36         | 432          | 356           | 2.572         | 1.266         | 240          | 4.866          | 231          | 195          | 1.257         | 636           | 117          | 2.436         |              |
| EL BAIX VINALOPÓ                  | 2          | 4          | 5          | 4          |           | 15         | 75           | 483           | 631           | 627           |              | 1.816          | 40           | 244          | 329           | 311           |              | 924           |              |
| EL VINALOPÓ MITJA                 | 3          |            | 2          | 1          |           | 6          | 91           |               | 58            | 140           |              | 289            | 57           |              | 31            | 89            |              | 177           |              |
| LA MARINA ALTA                    | 7          | 15         | 21         | 15         | 1         | 59         | 289          | 576           | 2.458         | 3.283         | 372          | 6.978          | 149          | 307          | 1.239         | 1.591         | 183          | 3.469         |              |
| LA MARINA BAIXA                   | 12         | 27         | 71         | 45         | 6         | 161        | 724          | 3.771         | 21.663        | 17.527        | 1.655        | 45.340         | 341          | 1.975        | 11.127        | 8.825         | 812          | 23.080        |              |
| L'ALACANTÍ                        | 5          | 8          | 24         | 12         | 1         | 50         | 319          | 479           | 2.841         | 4.260         | 162          | 8.061          | 158          | 265          | 1.488         | 2.156         | 80           | 4.147         |              |
| L'ALCOIÀ                          | 3          | 4          | 3          | 3          |           | 13         | 57           | 98            | 263           | 236           |              | 654            | 32           | 62           | 135           | 117           |              | 346           |              |
| L'ALT VINALOPÓ                    | 3          | 1          | 1          | 1          |           | 6          | 101          | 16            | 44            | 80            |              | 241            | 60           | 9            | 23            | 39            |              | 131           |              |
| <b>Província de Castelló</b>      |            |            |            |            |           |            |              |               |               |               |              |                |              |              |               |               |              |               |              |
| ELS PORTS                         | 2          | 3          | 5          |            |           | 10         | 40           | 69            | 197           |               |              | 306            | 20           | 39           | 101           |               |              | 160           |              |
| EL ALTO MIJARES                   | 1          | 3          | 3          |            |           | 7          | 20           | 185           | 343           |               |              | 548            | 7            | 89           | 179           |               |              | 275           |              |
| EL ALTO PALANCIA                  | 3          | 1          | 3          | 1          |           | 8          | 51           | 19            | 169           | 73            |              | 312            | 27           | 10           | 86            | 36            |              | 159           |              |
| EL BAIX MAESTRAT                  | 13         | 17         | 15         | 15         |           | 60         | 368          | 929           | 2.607         | 7.202         |              | 11.106         | 186          | 477          | 1.119         | 3.256         |              | 5.038         |              |
| LA PLANA ALTA                     | 11         | 18         | 12         | 12         | 1         | 54         | 794          | 1.042         | 2.034         | 4.208         | 374          | 8.452          | 434          | 562          | 1.040         | 2.113         | 183          | 4.332         |              |
| LA PLANA BAIXA                    | 2          | 4          | 7          | 4          |           | 17         | 51           | 205           | 669           | 275           |              | 1.200          | 30           | 113          | 364           | 134           |              | 641           |              |
| L'ALCALATÉN                       | 3          |            |            |            |           | 3          | 75           |               |               |               |              | 75             | 37           |              |               |               |              | 37            |              |
| L'ALT MAESTRAT                    | 1          | 6          | 1          | 1          |           | 9          | 60           | 326           | 26            | 16            |              | 428            | 30           | 166          | 13            | 7             |              | 216           |              |
| <b>Província de València</b>      |            |            |            |            |           |            |              |               |               |               |              |                |              |              |               |               |              |               |              |
| EL RINCON DE ADEMUZ               |            | 1          |            |            |           | 1          |              | 36            |               |               |              | 36             |              | 19           |               |               |              | 19            |              |
| EL CAMP DE MORVEDRE               |            | 6          | 2          | 3          |           | 11         |              | 265           | 262           | 608           |              | 1.135          |              | 132          | 134           | 300           |              | 566           |              |
| EL CAMP DE TÚRIA                  |            | 1          | 6          | 1          |           | 8          |              | 76            | 251           | 82            |              | 409            |              | 46           | 127           | 40            |              | 213           |              |
| EL VALLE DE COFRENTES-AYORA       | 1          |            | 2          | 1          |           | 4          | 19           |               | 550           | 88            |              | 657            | 10           |              | 278           | 43            |              | 331           |              |
| LA CANAL DE NAVARRÉS              |            | 1          | 1          |            |           | 2          |              | 20            | 38            |               |              | 58             |              | 10           | 19            |               |              | 29            |              |
| LA COSTERA                        | 1          | 1          | 1          | 1          |           | 4          | 10           | 63            | 62            | 29            |              | 164            | 5            | 39           | 30            | 16            |              | 90            |              |
| LA HOYA DE BUÑOL                  | 1          | 1          | 2          |            |           | 4          | 42           | 26            | 219           |               |              | 287            | 22           | 14           | 110           |               |              | 146           |              |
| LA PLANA DE UTIEL-REQUENA         | 2          | 5          | 2          |            |           | 9          | 71           | 201           | 90            |               |              | 362            | 38           | 104          | 57            |               |              | 199           |              |
| LA RIBERA ALTA                    | 3          | 4          | 4          |            |           | 11         | 130          | 135           | 293           |               |              | 558            | 68           | 75           | 164           |               |              | 307           |              |
| LA RIBERA BAIXA                   | 3          | 7          | 5          | 3          |           | 18         | 116          | 272           | 707           | 807           |              | 1.902          | 68           | 157          | 367           | 402           |              | 994           |              |
| LA SAFOR                          | 6          | 5          | 15         | 7          |           | 33         | 153          | 258           | 3.111         | 2.790         |              | 6.312          | 81           | 133          | 1.606         | 1.259         |              | 3.079         |              |
| LA VALL D'ALBAIDA                 | 1          | 3          | 3          | 1          | 1         | 9          | 10           | 107           | 91            | 61            | 25           | 294            | 5            | 57           | 44            | 36            | 12           | 154           |              |
| L'HORTA NORD                      | 4          | 1          | 8          | 2          |           | 15         | 129          | 67            | 904           | 369           |              | 1.469          | 79           | 45           | 435           | 185           |              | 744           |              |
| L'HORTA OEST                      | 6          | 4          | 5          | 4          |           | 19         | 703          | 524           | 724           | 975           |              | 2.926          | 359          | 262          | 368           | 495           |              | 1.484         |              |
| L'HORTA SUD                       | 1          | 1          | 3          | 2          |           | 7          | 174          | 66            | 281           | 403           |              | 924            | 87           | 40           | 161           | 194           |              | 482           |              |
| LOS SERRANOS                      | 1          | 4          |            |            |           | 5          | 57           | 296           |               |               |              | 353            | 29           | 155          |               |               |              | 184           |              |
| VALÈNCIA CIUTAT                   | 3          | 9          | 27         | 37         | 6         | 82         | 134          | 787           | 3.947         | 9.761         | 1.562        | 16.191         | 79           | 421          | 2.073         | 5.045         | 781          | 8.399         |              |
| <b>Total Comunitat Valenciana</b> | <b>114</b> | <b>171</b> | <b>274</b> | <b>183</b> | <b>17</b> | <b>759</b> | <b>5.336</b> | <b>11.753</b> | <b>48.257</b> | <b>55.166</b> | <b>4.390</b> | <b>124.902</b> | <b>2.795</b> | <b>6.222</b> | <b>24.591</b> | <b>27.325</b> | <b>2.168</b> | <b>63.101</b> |              |

Font: Agència Valenciana del Turisme

## Oferta turística municipal i comarcal 2016

| Comarca                           | HOSTALS      |              |              |
|-----------------------------------|--------------|--------------|--------------|
|                                   | (31/12/2016) |              |              |
|                                   | NOMBRE       | PLACES       | HABITACIONS  |
|                                   | Única        | Única        | Única        |
| <b>Província d'Alacant</b>        |              |              |              |
| EL COMTAT                         | 4            | 95           | 55           |
| EL BAIX SEGURA                    | 8            | 257          | 143          |
| EL BAIX VINALOPO                  | 11           | 463          | 252          |
| EL VINALOPO MITJA                 | 7            | 126          | 78           |
| LA MARINA ALTA                    | 21           | 588          | 306          |
| LA MARINA BAIXA                   | 17           | 589          | 293          |
| L'ALACANTÍ                        | 18           | 735          | 416          |
| L'ALCOIA                          | 1            | 57           | 29           |
| <b>Província de Castelló</b>      |              |              |              |
| ELS PORTS                         | 7            | 155          | 75           |
| EL ALTO MIJARES                   | 5            | 87           | 45           |
| EL ALTO PALANCIA                  | 4            | 102          | 62           |
| EL BAIX MAESTRAT                  | 9            | 234          | 117          |
| LA PLANA ALTA                     | 14           | 445          | 237          |
| LA PLANA BAIXA                    | 7            | 207          | 104          |
| L'ALCALATÉN                       | 1            | 20           | 8            |
| L'ALT MAESTRAT                    | 4            | 213          | 124          |
| <b>Província de València</b>      |              |              |              |
| EL RINCON DE ADEMUZ               | 1            | 56           | 30           |
| EL CAMP DE MORVEDRE               | 2            | 55           | 34           |
| EL CAMP DE TÚRIA                  | 3            | 42           | 25           |
| LA CANAL DE NAVARRÉS              | 1            | 22           | 12           |
| LA COSTERA                        | 1            | 16           | 8            |
| LA HOYA DE BUÑOL                  | 4            | 149          | 103          |
| LA PLANA DE UTIEL-REQUENA         | 4            | 186          | 91           |
| LA RIBERA ALTA                    | 3            | 82           | 43           |
| LA RIBERA BAIXA                   | 6            | 198          | 93           |
| LA SAFOR                          | 7            | 260          | 129          |
| LA VALL D'ALBAIDA                 | 1            | 11           | 6            |
| L'HORTA NORD                      | 1            | 30           | 13           |
| L'HORTA OEST                      | 4            | 113          | 67           |
| L'HORTA SUD                       | 3            | 296          | 152          |
| LOS SERRANOS                      | 4            | 49           | 29           |
| VALÈNCIA CIUTAT                   | 20           | 764          | 411          |
| <b>Total Comunitat Valenciana</b> | <b>203</b>   | <b>6.702</b> | <b>3.590</b> |

Font: Agència Valenciana del Turisme

## Oferta turística municipal i comarcal 2016

| <b>PENSIONS</b>                   |               |               |                    |
|-----------------------------------|---------------|---------------|--------------------|
| (31-12-2016)                      |               |               |                    |
|                                   | <b>NOMBRE</b> | <b>PLACES</b> | <b>HABITACIONS</b> |
| <b>Comarca</b>                    | Única         | Única         | Única              |
| <b>Província d'Alacant</b>        |               |               |                    |
| EL COMTAT                         | 3             | 58            | 31                 |
| EL BAIX SEGURA                    | 7             | 201           | 114                |
| EL BAIX VINALOPÓ                  | 4             | 84            | 51                 |
| EL VINALOPÓ MITJÀ                 | 2             | 19            | 11                 |
| LA MARINA ALTA                    | 23            | 361           | 188                |
| LA MARINA BAIXA                   | 15            | 475           | 263                |
| L'ALACANTÍ                        | 27            | 689           | 373                |
| L'ALT VINALOPÓ                    | 2             | 17            | 8                  |
| <b>Província de Castelló</b>      |               |               |                    |
| EL ALTO MIJARES                   | 2             | 31            | 19                 |
| EL ALTO PALANCIA                  | 1             | 25            | 13                 |
| EL BAIX MAESTRAT                  | 15            | 274           | 145                |
| ELS PORTS                         | 1             | 16            | 8                  |
| LA PLANA ALTA                     | 9             | 176           | 96                 |
| LA PLANA BAIXA                    | 5             | 83            | 49                 |
| L'ALCALATÉN                       | 1             | 15            | 8                  |
| L'ALT MAESTRAT                    | 2             | 36            | 17                 |
| <b>Província de València</b>      |               |               |                    |
| EL RINCON DE ADEMUZ               | 1             | 23            | 12                 |
| EL CAMP DE MORVEDRE               | 3             | 58            | 36                 |
| EL CAMP DE TÚRIA                  | 6             | 84            | 50                 |
| EL VALLE DE COFRENTES-AYORA       | 3             | 35            | 18                 |
| LA COSTERA                        | 3             | 59            | 35                 |
| LA HOYA DE BUÑOL                  | 5             | 118           | 61                 |
| LA PLANA DE UTIEL-REQUENA         | 9             | 136           | 76                 |
| LA RIBERA ALTA                    | 5             | 98            | 68                 |
| LA RIBERA BAIXA                   | 4             | 44            | 26                 |
| LA SAFOR                          | 7             | 108           | 62                 |
| LA VALL D'ALBAIDA                 | 9             | 137           | 75                 |
| L'HORTA NORD                      | 3             | 68            | 44                 |
| L'HORTA OEST                      | 5             | 63            | 36                 |
| L'HORTA SUD                       | 3             | 93            | 53                 |
| LOS SERRANOS                      | 1             | 9             | 6                  |
| VALENCIA CIUTAT                   | 41            | 1.160         | 586                |
| <b>Total Comunitat Valenciana</b> | <b>227</b>    | <b>4.853</b>  | <b>2.638</b>       |

Font: Agència Valenciana del Turisme

## Oferta turística municipal i comarcal 2016

| APARTAMENTS                       |               |              |            |               |                |               |              |                |    |
|-----------------------------------|---------------|--------------|------------|---------------|----------------|---------------|--------------|----------------|----|
| (31/12/2016)                      |               |              |            |               |                |               |              |                |    |
| Comarca                           | NOMBRE        |              |            |               | PLACES         |               |              |                |    |
|                                   | Categories    |              |            |               | Categories     |               |              |                |    |
|                                   | Estàndard     | Primera      | Superior   | Total         | Estàndard      | Primera       | Superior     | Total          |    |
| <b>Província d'Alacant</b>        |               |              |            |               |                |               |              |                |    |
| EL COMTAT                         |               |              |            | 21            |                |               |              | 76             | 76 |
| EL BAIX SEGURA                    | 3.442         | 63           | 37         | 3.542         | 16.085         | 380           | 205          | 16.670         |    |
| EL BAIX VINALOPÓ                  | 908           | 27           | 3          | 938           | 4.409          | 647           | 17           | 5.073          |    |
| EL VINALOPÓ MITJA                 | 5             | 2            |            | 7             | 29             | 17            |              | 46             |    |
| LA MARINA ALTA                    | 11.035        | 457          | 144        | 11.636        | 61.752         | 2.852         | 858          | 65.462         |    |
| LA MARINA BAIXA                   | 7.985         | 297          | 69         | 8.351         | 34.994         | 5.461         | 385          | 40.840         |    |
| L'ALACANTÍ                        | 1.693         | 69           | 40         | 1.802         | 7.894          | 1.453         | 684          | 10.031         |    |
| L'ALCOIA                          | 41            | 1            |            | 42            | 137            | 27            |              | 164            |    |
| L'ALT VINALOPÓ                    | 5             |              |            | 5             | 43             |               |              | 43             |    |
| <b>Província de Castelló</b>      |               |              |            |               |                |               |              |                |    |
| ELS PORTS                         | 74            |              | 3          | 77            | 307            |               | 10           | 317            |    |
| EL ALTO MIJARES                   | 99            |              |            | 99            | 443            |               |              | 443            |    |
| EL ALTO PALANCIA                  | 127           |              |            | 127           | 631            |               |              | 631            |    |
| EL BAIX MAESTRAT                  | 6.239         | 212          | 45         | 6.496         | 33.358         | 898           | 264          | 34.520         |    |
| LA PLANA ALTA                     | 4.034         | 3            | 1          | 4.038         | 22.736         | 22            | 7            | 22.765         |    |
| LA PLANA BAIXA                    | 277           |              |            | 277           | 1.430          |               |              | 1.430          |    |
| L'ALCALATÉN                       | 23            |              |            | 23            | 145            |               |              | 145            |    |
| L'ALT MAESTRAT                    | 214           | 2            |            | 216           | 949            | 11            |              | 960            |    |
| <b>Província de València</b>      |               |              |            |               |                |               |              |                |    |
| EL RINCON DE ADEMUZ               | 23            |              |            | 23            | 112            |               |              | 112            |    |
| EL CAMP DE MORVEDRE               | 511           | 1            |            | 512           | 2.207          | 13            |              | 2.220          |    |
| EL CAMP DE TURIA                  | 51            | 1            |            | 52            | 351            | 8             |              | 359            |    |
| EL VALLE DE COFRENTES-AYORA       | 41            |              |            | 41            | 185            |               |              | 185            |    |
| LA CANAL DE NAVARRÉS              | 12            |              |            | 12            | 87             |               |              | 87             |    |
| LA COSTERA                        | 21            |              |            | 21            | 107            |               |              | 107            |    |
| LA HOYA DE BUÑOL                  | 43            | 1            |            | 44            | 253            | 10            |              | 263            |    |
| LA PLANA DE UTIEL-REQUENA         | 53            |              |            | 53            | 242            |               |              | 242            |    |
| LA RIBERA ALTA                    | 20            |              |            | 20            | 149            |               |              | 149            |    |
| LA RIBERA BAIXA                   | 908           | 2            | 2          | 912           | 4.739          | 156           | 14           | 4.909          |    |
| LA SAFOR                          | 4.585         | 39           | 31         | 4.655         | 24.719         | 219           | 189          | 25.127         |    |
| LA VALL D'ALBAIDA                 | 26            |              |            | 26            | 140            |               |              | 140            |    |
| L'HORTA NORD                      | 374           | 5            | 1          | 380           | 2.049          | 28            | 7            | 2.084          |    |
| L'HORTA OEST                      | 22            |              |            | 22            | 162            |               |              | 162            |    |
| L'HORTA SUD                       | 11            |              |            | 11            | 88             |               |              | 88             |    |
| LOS SERRANOS                      | 52            |              |            | 52            | 237            |               |              | 237            |    |
| VALÈNCIA CIUTAT                   | 2.331         | 56           | 4          | 2.391         | 10.643         | 283           | 24           | 10.950         |    |
| <b>Total Comunitat Valenciana</b> | <b>45.306</b> | <b>1.238</b> | <b>380</b> | <b>46.924</b> | <b>231.888</b> | <b>12.485</b> | <b>2.664</b> | <b>247.037</b> |    |

Font: Agència Valenciana del Turisme



| <b>CÀMPINGS</b>                   |               |          |           |           |          |            |               |              |               |               |              |               |                   |            |               |              |              |               |  |
|-----------------------------------|---------------|----------|-----------|-----------|----------|------------|---------------|--------------|---------------|---------------|--------------|---------------|-------------------|------------|---------------|--------------|--------------|---------------|--|
| (31/12/2016)                      |               |          |           |           |          |            |               |              |               |               |              |               |                   |            |               |              |              |               |  |
| Comarca                           | <b>NOMBRE</b> |          |           |           |          |            | <b>PLACES</b> |              |               |               |              |               | <b>PARCEL·LES</b> |            |               |              |              |               |  |
|                                   | Categories    |          |           |           |          |            | Categories    |              |               |               |              |               | Categories        |            |               |              |              |               |  |
|                                   | Una           | Dos      | Tres      | Quatre    | Cinc     | Total      | Una           | Dos          | Tres          | Quatre        | Cinc         | Total         | Una               | Dos        | Tres          | Quatre       | Cinc         | Total         |  |
| <b>Província d'Alacant</b>        |               |          |           |           |          |            |               |              |               |               |              |               |                   |            |               |              |              |               |  |
| EL BAIX SEGURA                    |               |          | 4         | 1         | 1        | <b>6</b>   |               |              | 1.591         | 393           | 698          | <b>2.682</b>  |                   |            | 465           | 121          | 164          | <b>750</b>    |  |
| EL BAIX VINALOPÒ                  | 1             |          | 1         | 1         | 2        | <b>5</b>   | 9             |              | 1.365         | 193           | 5.706        | <b>7.273</b>  | 23                |            | 455           | 51           | 1.777        | <b>2.306</b>  |  |
| LA MARINA ALTA                    |               | 1        | 9         | 3         |          | <b>13</b>  |               | 180          | 3.125         | 1.205         |              | <b>4.510</b>  |                   | 60         | 853           | 344          |              | <b>1.257</b>  |  |
| LA MARINA BAIXA                   | 2             | 1        | 11        | 4         | 1        | <b>19</b>  | 245           | 477          | 10.582        | 3.368         | 666          | <b>15.338</b> | 73                | 159        | 3.227         | 298          | 166          | <b>3.923</b>  |  |
| L'ALACANTÍ                        |               | 1        | 3         |           |          | <b>4</b>   |               | 120          | 873           |               |              | <b>993</b>    |                   | 40         | 220           |              |              | <b>260</b>    |  |
| <b>Província de Castelló</b>      |               |          |           |           |          |            |               |              |               |               |              |               |                   |            |               |              |              |               |  |
| EL ALTO PALANCIA                  |               |          | 2         | 3         |          | <b>5</b>   |               |              | 620           | 971           |              | <b>1.591</b>  |                   |            | 187           | 227          |              | <b>414</b>    |  |
| EL BAIX MAESTRAT                  |               | 1        | 10        | 5         |          | <b>16</b>  | 333           |              | 3.859         | 3.554         |              | <b>7.746</b>  | 111               |            | 944           | 866          |              | <b>1.921</b>  |  |
| LA PLANA ALTA                     |               |          | 7         | 6         | 1        | <b>14</b>  |               |              | 3.158         | 4.066         | 1.981        | <b>9.205</b>  |                   |            | 910           | 1.060        | 503          | <b>2.473</b>  |  |
| LA PLANA BAIXA                    |               |          | 3         | 1         |          | <b>4</b>   |               |              | 1.689         | 484           |              | <b>2.173</b>  |                   |            | 399           | 112          |              | <b>511</b>    |  |
| L'ALT MAESTRAT                    |               |          | 2         |           |          | <b>2</b>   |               |              | 345           |               |              | <b>345</b>    |                   |            | 105           |              |              | <b>105</b>    |  |
| <b>Província de València</b>      |               |          |           |           |          |            |               |              |               |               |              |               |                   |            |               |              |              |               |  |
| EL CAMP DE MORVEDRE               |               |          | 1         | 1         |          | <b>2</b>   |               |              | 515           | 384           |              | <b>899</b>    |                   |            | 62            | 99           |              | <b>161</b>    |  |
| EL CAMP DE TÚRIA                  |               |          | 1         |           |          | <b>1</b>   |               |              | 120           |               |              | <b>120</b>    |                   |            | 40            |              |              | <b>40</b>     |  |
| EL VALLE DE COFRENTES-AYORA       |               |          |           | 1         |          | <b>1</b>   |               |              |               | 357           |              | <b>357</b>    |                   |            |               | 79           |              | <b>79</b>     |  |
| LA CANAL DE NAVARRÉS              |               |          | 4         | 1         |          | <b>5</b>   |               |              | 782           | 203           |              | <b>985</b>    |                   |            | 184           | 61           |              | <b>245</b>    |  |
| LA PLANA DE UTIEL-REQUENA         |               |          | 1         | 1         |          | <b>2</b>   |               |              | 72            | 425           |              | <b>497</b>    |                   |            | 10            | 76           |              | <b>86</b>     |  |
| LA RIBERA BAIXA                   |               |          | 3         | 1         |          | <b>4</b>   |               |              | 4.300         | 500           |              | <b>4.800</b>  |                   |            | 737           | 147          |              | <b>884</b>    |  |
| LA SAFOR                          | 1             |          | 11        | 3         |          | <b>15</b>  | 84            |              | 5.387         | 2.236         |              | <b>7.707</b>  | 28                |            | 1.218         | 610          |              | <b>1.856</b>  |  |
| LA VALL D'ALBAIDA                 |               |          | 3         |           |          | <b>3</b>   |               |              | 1.141         |               |              | <b>1.141</b>  |                   |            | 246           |              |              | <b>246</b>    |  |
| L'HORTA NORD                      |               |          | 2         |           |          | <b>2</b>   |               |              | 1.810         |               |              | <b>1.810</b>  |                   |            | 396           |              |              | <b>396</b>    |  |
| LOS SERRANOS                      |               |          | 1         |           |          | <b>1</b>   |               |              | 630           |               |              | <b>630</b>    |                   |            | 154           |              |              | <b>154</b>    |  |
| VALÈNCIA CIUTAT                   |               |          | 2         |           |          | <b>2</b>   |               |              | 939           |               |              | <b>939</b>    |                   |            | 202           |              |              | <b>202</b>    |  |
| <b>Total Comunitat Valenciana</b> | <b>4</b>      | <b>4</b> | <b>81</b> | <b>32</b> | <b>5</b> | <b>126</b> | <b>338</b>    | <b>1.110</b> | <b>42.903</b> | <b>18.339</b> | <b>9.051</b> | <b>71.741</b> | <b>124</b>        | <b>370</b> | <b>11.014</b> | <b>4.151</b> | <b>2.610</b> | <b>18.269</b> |  |

Font: Agència Valenciana del Turisme

| CASES RURALS                      |            |            |           |           |          |              |            |              |            |            |           |              |  |
|-----------------------------------|------------|------------|-----------|-----------|----------|--------------|------------|--------------|------------|------------|-----------|--------------|--|
| (31/12/2016)                      |            |            |           |           |          |              |            |              |            |            |           |              |  |
| Comarca                           | NOMBRE     |            |           |           |          | Total        | PLACES     |              |            |            |           |              |  |
|                                   | Categories |            |           |           |          |              | Categories |              |            |            |           |              |  |
|                                   | Una        | Dos        | Tres      | Quatre    | Cinc     |              | Una        | Dos          | Tres       | Quatre     | Cinc      | Total        |  |
| <b>Província d'Alacant</b>        |            |            |           |           |          |              |            |              |            |            |           |              |  |
| EL BAIX SEGURA                    |            | 9          | 1         |           |          | 10           |            | 78           | 12         |            |           | 90           |  |
| EL BAIX VINALOPÓ                  |            | 1          |           |           |          | 1            |            | 10           |            |            |           | 10           |  |
| EL COMTAT                         | 1          | 34         |           | 4         |          | 39           | 3          | 281          |            | 52         |           | 336          |  |
| EL VINALOPÓ MITJÀ                 | 1          | 12         |           | 3         |          | 16           | 6          | 106          |            | 33         |           | 145          |  |
| LA MARINA ALTA                    | 5          | 66         | 2         | 8         |          | 81           | 66         | 547          | 21         | 85         |           | 719          |  |
| LA MARINA BAIXA                   |            | 54         | 2         | 2         |          | 58           |            | 420          | 17         | 23         |           | 460          |  |
| L'ALACANTÍ                        | 1          | 19         |           | 1         |          | 21           | 6          | 155          |            | 8          |           | 169          |  |
| L'ALCOIÀ                          |            | 14         | 1         |           |          | 15           |            | 122          | 6          |            |           | 128          |  |
| L'ALT VINALOPÓ                    |            | 11         |           | 1         |          | 12           | 0          | 91           |            | 10         |           | 101          |  |
| <b>Província de Castelló</b>      |            |            |           |           |          |              |            |              |            |            |           |              |  |
| ALTO MIJARES                      | 1          | 20         | 1         | 2         |          | 24           | 12         | 130          | 10         | 13         |           | 165          |  |
| ALTO PALANCIA                     | 1          | 49         | 1         | 2         |          | 53           | 7          | 358          | 10         | 16         |           | 391          |  |
| BAIX MAESTRAT                     | 1          | 56         | 6         | 7         | 1        | 71           | 3          | 396          | 39         | 61         | 12        | 511          |  |
| ELS PORTS                         | 3          | 68         |           | 1         |          | 72           | 38         | 459          |            | 8          |           | 505          |  |
| L'ALCALATÉN                       | 1          | 26         |           | 1         |          | 28           | 10         | 205          |            | 11         |           | 226          |  |
| L'ALT MAESTRAT                    |            | 143        |           | 1         |          | 144          |            | 1.032        |            | 2          |           | 1.034        |  |
| PLANA ALTA                        | 1          | 43         |           | 8         |          | 52           | 9          | 342          |            | 66         |           | 417          |  |
| PLANA BAIXA                       | 1          | 9          | 1         |           |          | 11           | 6          | 72           | 16         |            |           | 94           |  |
| <b>Província de València</b>      |            |            |           |           |          |              |            |              |            |            |           |              |  |
| EL CAMP DE MORVEDRE               |            | 10         |           |           |          | 10           |            | 80           |            |            |           | 80           |  |
| EL CAMP DE TÚRIA                  |            | 23         |           |           |          | 23           |            | 106          |            |            |           | 106          |  |
| EL RINCÓN DE ADEMÚZ               | 1          | 12         | 1         |           |          | 14           | 10         | 83           | 12         |            |           | 105          |  |
| EL VALLE DE AYORA                 |            | 17         |           |           |          | 17           |            | 138          |            |            |           | 138          |  |
| LA CANAL DE NAVARRÉS              | 3          | 36         |           | 1         |          | 40           | 30         | 295          |            | 13         |           | 338          |  |
| LA COSTERA                        |            | 10         |           |           | 1        | 11           |            | 98           |            |            | 13        | 111          |  |
| LA HOYA DE BUÑOL                  |            | 17         |           |           |          | 17           |            | 162          |            |            |           | 162          |  |
| LA PLANA DE UTIEL-REQUENA         | 2          | 32         |           | 1         |          | 35           | 14         | 285          |            | 9          |           | 308          |  |
| LA RIBERA ALTA                    |            | 28         |           | 2         |          | 30           |            | 172          |            | 25         |           | 197          |  |
| LA RIBERA BAIXA                   |            | 8          | 1         | 1         |          | 10           |            | 65           | 8          | 10         |           | 83           |  |
| LA SAFOR                          |            | 6          |           | 1         | 1        | 8            |            | 59           |            | 14         | 13        | 86           |  |
| LA VALL D'ALBAIDA                 |            | 43         | 2         | 2         |          | 47           |            | 374          | 18         | 30         |           | 422          |  |
| LOS SERRANOS                      |            | 61         |           | 2         |          | 63           |            | 394          |            | 17         |           | 411          |  |
| <b>Total Comunitat Valenciana</b> | <b>23</b>  | <b>937</b> | <b>19</b> | <b>51</b> | <b>3</b> | <b>1.033</b> | <b>220</b> | <b>7.115</b> | <b>169</b> | <b>506</b> | <b>38</b> | <b>8.048</b> |  |

Font: Agència Valenciana del Turisme

## Oferta turística municipal i comarcal 2016

| ALBERGS                           |           |              |
|-----------------------------------|-----------|--------------|
|                                   | NOMBRE    | PLACES       |
| Comarca                           | Estàndard | Estàndard    |
| <b>Província d'Alacant</b>        |           |              |
| EL BAIX SEGURA                    | 1         | 52           |
| EL COMTAT                         | 5         | 266          |
| EL VINALOPÓ MITJA                 | 2         | 117          |
| LA MARINA ALTA                    | 2         | 86           |
| L'ALCOIÀ                          | 2         | 77           |
| L'ALT VINALOPÓ                    | 1         | 96           |
| <b>Província de Castelló</b>      |           |              |
| EL ALTO MIJARES                   | 5         | 208          |
| EL ALTO PALANCIA                  | 2         | 110          |
| EL BAIX MAESTRAT                  | 3         | 109          |
| ELS PORTS                         | 4         | 203          |
| LA PLANA ALTA                     | 1         | 20           |
| LA PLANA BAIXA                    | 1         | 24           |
| L'ALCALATÉN                       | 1         | 18           |
| L'ALT MAESTRAT                    | 1         | 60           |
| <b>Província de València</b>      |           |              |
| EL CAMP DE MORVEDRE               | 1         | 32           |
| EL CAMP DE TÚRIA                  | 1         | 26           |
| EL RINCON DE ADEMUZ               | 1         | 70           |
| EL VALLE DE AYORA                 | 3         | 180          |
| LA CANAL DE NAVARRÉS              | 2         | 143          |
| LA COSTERA                        | 2         | 96           |
| LA HOYA DE BUÑOL                  | 2         | 154          |
| LA PLANA DE UTIEL-REQUENA         | 4         | 206          |
| LA RIBERA ALTA                    | 1         | 66           |
| LA VALL D'ALBAIDA                 | 2         | 30           |
| L'HORTA OEST                      | 2         | 106          |
| LOS SERRANOS                      | 5         | 496          |
| <b>Total Comunitat Valenciana</b> | <b>57</b> | <b>3.051</b> |

Font: Agència Valenciana del Turisme

Pel que fa a 2015, els albergs de ciutat o urbans deixen de classificar-se segons la disposició addicional 2 del Decret d'Allotjament Rural per a arregar-se en el Decret 75/2015 d'Establiments Hotelers, publicat en el DOCV 7529 de 20 de maig de 2015. L'oferta d'aquest grup pot consultar-se en la secció Establiments Hotelers de l'apartat *Principals Resultats*.

## Oferta turística municipal i comarcal 2016

| RESTAURANTS                       |               |            |            |               |                |               |              |                |  |
|-----------------------------------|---------------|------------|------------|---------------|----------------|---------------|--------------|----------------|--|
| (31-12-2016)                      |               |            |            |               |                |               |              |                |  |
| Comarca                           | NOMBRE        |            |            |               | PLACES         |               |              |                |  |
|                                   | Categories    |            |            |               | Categories     |               |              |                |  |
|                                   | Tercera       | Segona     | Primera    | Total         | Tercera        | Segona        | Primera      | Total          |  |
| <b>Provincia d'Alacant</b>        |               |            |            |               |                |               |              |                |  |
| EL BAIX SEGURA                    | 1.321         | 40         | 9          | 1.370         | 71.078         | 1.701         | 284          | 73.063         |  |
| EL BAIX VINALOPÓ                  | 578           | 17         | 3          | 598           | 36.349         | 1.046         | 80           | 37.475         |  |
| EL COMTAT                         | 48            | 5          | 1          | 54            | 3.250          | 161           | 50           | 3.461          |  |
| EL VINALOPÓ MITJÀ                 | 206           | 4          | 2          | 212           | 12.472         | 205           |              | 12.677         |  |
| LA MARINA ALTA                    | 1.382         | 182        | 14         | 1.578         | 54.735         | 6.288         | 129          | 61.152         |  |
| LA MARINA BAIXA                   | 1.237         | 61         | 10         | 1.308         | 53.848         | 4.615         | 416          | 58.879         |  |
| L'ALACANTÍ                        | 1.206         | 64         | 3          | 1.273         | 64.801         | 3.665         | 230          | 68.696         |  |
| L'ALCOIÀ                          | 128           | 10         | 1          | 139           | 9.500          | 445           | 100          | 10.045         |  |
| L'ALT VINALOPÓ                    | 74            | 8          | 1          | 83            | 5.277          | 657           | 34           | 5.968          |  |
| <b>Provincia de Castelló</b>      |               |            |            |               |                |               |              |                |  |
| EL ALTO MIJARES                   | 27            | 2          |            | 29            | 1.562          | 139           |              | 1.701          |  |
| EL ALTO PALANCIA                  | 80            | 4          |            | 84            | 4.989          | 600           |              | 5.589          |  |
| EL BAIX MAESTRAT                  | 419           | 26         | 3          | 448           | 20.475         | 1.362         | 140          | 21.977         |  |
| ELS PORTS                         | 33            | 2          |            | 35            | 2.037          | 130           |              | 2.167          |  |
| LA PLANA ALTA                     | 624           | 35         |            | 659           | 45.802         | 5.359         |              | 51.161         |  |
| LA PLANA BAIXA                    | 386           | 13         | 2          | 401           | 27.015         | 1.377         | 100          | 28.492         |  |
| L'ALCALATEN                       | 56            | 2          |            | 58            | 2.975          | 434           |              | 3.409          |  |
| L'ALT MAESTRAT                    | 26            | 1          |            | 27            | 1.724          | 50            |              | 1.774          |  |
| <b>Provincia de València</b>      |               |            |            |               |                |               |              |                |  |
| EL CAMP DE MORVEDRE               | 216           | 9          | 5          | 230           | 12.982         | 405           | 266          | 13.653         |  |
| EL CAMP DE TÚRIA                  | 294           | 14         | 3          | 311           | 21.630         | 1.663         | 128          | 23.421         |  |
| EL RINCON DE ADEMUZ               | 6             |            |            | 6             | 395            |               |              | 395            |  |
| EL VALLE DE AYORA                 | 19            | 1          |            | 20            | 911            | 450           |              | 1.361          |  |
| LA CANAL DE NAVARRÉS              | 41            |            | 1          | 42            | 2.326          |               | 260          | 2.586          |  |
| LA COSTERA                        | 143           | 8          | 1          | 152           | 7.451          | 526           | 100          | 8.077          |  |
| LA HOYA DE BUÑOL                  | 96            | 5          |            | 101           | 7.044          | 1.256         |              | 8.300          |  |
| LA PLANA DE UTIEL-REQUENA         | 84            | 6          |            | 90            | 4.514          | 410           |              | 4.924          |  |
| LA RIBERA ALTA                    | 318           | 11         | 2          | 331           | 17.919         | 1.393         |              | 19.312         |  |
| LA RIBERA BAIXA                   | 299           | 9          | 3          | 311           | 20.060         | 761           | 102          | 20.923         |  |
| LA SAFOR                          | 636           | 23         | 3          | 662           | 36.665         | 1.896         |              | 38.561         |  |
| LA VALL D'ALBAIDA                 | 161           | 4          | 1          | 166           | 9.449          | 305           | 100          | 9.854          |  |
| L'HORTA NORD                      | 409           | 12         | 4          | 425           | 27.140         | 1.456         | 822          | 29.418         |  |
| L'HORTA OEST                      | 544           | 14         | 1          | 559           | 42.850         | 1.073         | 40           | 43.963         |  |
| L'HORTA SUD                       | 331           | 7          | 2          | 340           | 27.377         | 415           | 185          | 27.977         |  |
| LOS SERRANOS                      | 64            | 1          | 1          | 66            | 4.006          | 48            |              | 4.054          |  |
| VALÈNCIA CIUTAT                   | 2.225         | 131        | 32         | 2.388         | 115.861        | 8.581         | 3.973        | 128.415        |  |
| <b>Total Comunitat Valenciana</b> | <b>13.717</b> | <b>731</b> | <b>108</b> | <b>14.556</b> | <b>776.469</b> | <b>48.872</b> | <b>7.539</b> | <b>832.880</b> |  |

Font: Agència Valenciana del Turisme

| AGÈNCIES DE VIATGES               |            |             |            |            |            |             |           |            |              |               |
|-----------------------------------|------------|-------------|------------|------------|------------|-------------|-----------|------------|--------------|---------------|
|                                   |            |             |            |            |            |             |           |            |              | (31-12-2016)  |
| CASES CENTRALS                    |            |             |            |            | SUCURSALS  |             |           |            |              | TOTAL GENERAL |
| Comarca                           | Categorías |             |            |            | Categorías |             |           |            | Total        |               |
|                                   | Majorista  | Major/minor | Minorista  | Total      | Majorista  | Major/minor | Minorista | Total      |              |               |
| <b>Província d'Alacant</b>        |            |             |            |            |            |             |           |            |              |               |
| EL BAIX SEGURA                    |            | 1           | 40         | 41         |            | 18          | 6         | 24         | 65           |               |
| EL BAIX VINALOPÓ                  |            | 3           | 27         | 30         |            | 16          | 2         | 18         | 48           |               |
| EL COMTAT                         |            | 1           | 8          | 9          |            |             | 1         | 1          | 10           |               |
| EL VINALOPÓ MITJÀ                 |            | 3           | 26         | 29         |            | 11          | 1         | 12         | 41           |               |
| L'ALACANTÍ                        | 1          | 15          | 58         | 74         |            | 36          | 4         | 40         | 114          |               |
| L'ALCOIA                          |            | 7           | 15         | 22         |            | 7           | 2         | 9          | 31           |               |
| L'ALT VINALOPÓ                    |            | 1           | 8          | 9          |            | 4           |           | 4          | 13           |               |
| LA MARINA ALTA                    |            | 4           | 32         | 36         |            | 2           |           | 2          | 38           |               |
| LA MARINA BAIXA                   |            | 17          | 46         | 63         | 2          | 23          | 7         | 32         | 95           |               |
| <b>Província de Castelló</b>      |            |             |            |            |            |             |           |            |              |               |
| EL ALTO PALANCIA                  |            |             | 3          | 3          |            | 1           |           | 1          | 4            |               |
| EL BAIX MAESTRAT                  |            | 3           | 6          | 9          |            | 7           | 1         | 8          | 17           |               |
| ELS PORTS                         |            |             | 1          | 1          |            |             |           |            | 1            |               |
| L'ALCALATÉN                       |            |             | 1          | 1          |            | 2           |           | 2          | 3            |               |
| LA PLANA ALTA                     |            | 10          | 24         | 34         |            | 13          | 2         | 15         | 49           |               |
| LA PLANA BAIXA                    |            | 3           | 14         | 17         |            | 9           |           | 9          | 26           |               |
| <b>Província de València</b>      |            |             |            |            |            |             |           |            |              |               |
| EL CAMP DE MORVEDRE               |            | 1           | 11         | 12         |            | 5           | 1         | 6          | 18           |               |
| EL CAMP DE TÚRIA                  |            | 2           | 23         | 25         |            | 5           |           | 5          | 30           |               |
| EL VALLE DE COFRENTES-AYORA       |            | 2           |            | 2          |            |             |           |            | 2            |               |
| L'HORTA NORD                      |            | 7           | 35         | 42         |            | 4           | 1         | 5          | 47           |               |
| L'HORTA OEST                      | 1          | 8           | 38         | 47         |            | 15          | 5         | 20         | 67           |               |
| L'HORTA SUD                       |            | 2           | 31         | 33         |            | 5           | 4         | 9          | 42           |               |
| LA CANAL DE NAVARRÉS              |            |             | 1          | 1          |            |             | 1         | 1          | 2            |               |
| LA COSTERA                        |            |             | 10         | 10         |            | 5           |           | 5          | 15           |               |
| LA HOYA DE BUÑOL                  |            |             | 4          | 4          |            |             |           |            | 4            |               |
| LA PLANA DE UTIEL-REQUENA         |            | 2           | 9          | 11         |            | 1           |           | 1          | 12           |               |
| LA RIBERA ALTA                    | 1          | 1           | 33         | 35         |            | 10          | 3         | 13         | 48           |               |
| LA RIBERA BAIXA                   |            |             | 14         | 14         |            | 4           |           | 4          | 18           |               |
| LA SAFOR                          |            | 3           | 26         | 29         |            | 6           | 5         | 11         | 40           |               |
| LA VALL D'ALBAIDA                 |            |             | 18         | 18         |            | 5           | 1         | 6          | 24           |               |
| LOS SERRANOS                      |            |             | 1          | 1          |            |             |           |            | 1            |               |
| VALÈNCIA CIUTAT                   | 4          | 54          | 170        | 228        | 5          | 85          | 35        | 125        | 353          |               |
| <b>Total Comunidad Valenciana</b> | <b>7</b>   | <b>150</b>  | <b>733</b> | <b>890</b> | <b>7</b>   | <b>299</b>  | <b>82</b> | <b>388</b> | <b>1.278</b> |               |

Font: Agència Valenciana del Turisme

## Oferta turística municipal i comarcal 2016

| <b>EMPRESES DE TURISME ACTIU</b>  |              |
|-----------------------------------|--------------|
| <b>(31-12-2016)</b>               |              |
| <b>NOMBRE</b>                     |              |
| <b>Comarca</b>                    | <b>Única</b> |
| <b>Província d'Alacant</b>        |              |
| EL BAIX SEGURA                    | 28           |
| EL BAIX VINALOPÓ                  | 12           |
| EL COMTAT                         | 3            |
| EL VINALOPÓ MITJA                 | 2            |
| LA MARINA ALTA                    | 52           |
| LA MARINA BAIXA                   | 23           |
| L'ALACANTÍ                        | 31           |
| L'ALCOIÀ                          | 8            |
| L'ALT VINALOPÓ                    | 2            |
| <b>Província de Castelló</b>      |              |
| ALTO MIJARES                      | 1            |
| ALTO PALANCIA                     | 3            |
| EL BAIX MAESTRAT                  | 12           |
| ELS PORTS                         | 3            |
| LA PLANA ALTA                     | 23           |
| LA PLANA BAIXA                    | 6            |
| L'ALCALATÉN                       | 3            |
| L'ALT MAESTRAT                    | 1            |
| <b>Província de València</b>      |              |
| EL CAMP DE MORVEDRE               | 3            |
| EL CAMP DE TÚRIA                  | 4            |
| EL VALLE DE AYORA-COFRENTES       | 4            |
| LA CANAL DE NAVARRÉS              | 1            |
| LA COSTERA                        | 1            |
| LA HOYA DE BUÑOL                  | 1            |
| LA PLANA DE UTIEL-REQUENA         | 7            |
| LA RIBERA ALTA                    | 2            |
| LA RIBERA BAIXA                   | 9            |
| LA SAFOR                          | 4            |
| LA VALL D'ALBAIDA                 | 3            |
| L'HORTA NORD                      | 6            |
| L'HORTA OEST                      | 5            |
| L'HORTA SUD                       | 5            |
| LOS SERRANOS                      | 4            |
| VALÈNCIA CIUTAT                   | 14           |
| <b>Total Comunitat Valenciana</b> | <b>286</b>   |

Font: Agència Valenciana del Turisme

EVOLUCIÓ DE L'OFERTA TURÍSTICA A LA COMUNITAT VALENCIANA 1990-2016

Hotels

Hostals

Pensions

Apartaments

Càmpings

Cases Rurals

Albergs

Restaurants

Agències de Viatges

Empreses de Turisme Actiu





## Oferta turística municipal i comarcal 2016

## HOTELS

Evolució de l'oferta turística de la Comunitat Valenciana 1990-2016

| Any  | NOMBRE    |     |      |        |      |       | PLACES    |        |        |        |       |         |
|------|-----------|-----|------|--------|------|-------|-----------|--------|--------|--------|-------|---------|
|      | Estrelles |     |      |        |      |       | Estrelles |        |        |        |       |         |
|      | Una       | Dos | Tres | Quatre | Cinc | Total | Una       | Dos    | Tres   | Quatre | Cinc  | Total   |
| 1990 | 109       | 115 | 96   | 23     | 4    | 347   | 10.174    | 15.260 | 27.408 | 6.850  | 1.179 | 60.871  |
| 1991 | 119       | 121 | 102  | 22     | 4    | 368   | 10.101    | 16.048 | 30.077 | 6.665  | 1.179 | 64.070  |
| 1992 | 115       | 126 | 103  | 23     | 4    | 371   | 10.242    | 16.758 | 30.653 | 6.786  | 1.179 | 65.618  |
| 1993 | 128       | 127 | 111  | 25     | 4    | 395   | 8.855     | 17.564 | 33.582 | 7.248  | 1.421 | 68.670  |
| 1994 | 120       | 138 | 131  | 25     | 4    | 418   | 6.547     | 17.313 | 38.633 | 6.952  | 1.415 | 70.860  |
| 1995 | 109       | 156 | 148  | 31     | 4    | 448   | 5.287     | 17.802 | 40.429 | 8.880  | 1.433 | 73.831  |
| 1996 | 113       | 154 | 153  | 32     | 5    | 457   | 5.168     | 18.359 | 40.966 | 9.862  | 1.532 | 75.887  |
| 1997 | 111       | 156 | 154  | 34     | 5    | 460   | 5.046     | 17.887 | 40.877 | 10.363 | 1.502 | 75.675  |
| 1998 | 113       | 159 | 157  | 37     | 6    | 472   | 5.501     | 17.962 | 40.179 | 11.769 | 1.602 | 77.013  |
| 1999 | 113       | 155 | 164  | 44     | 6    | 482   | 5.543     | 16.032 | 43.461 | 13.074 | 1.602 | 79.712  |
| 2000 | 117       | 154 | 173  | 50     | 6    | 500   | 5.729     | 15.644 | 43.043 | 14.584 | 1.708 | 80.708  |
| 2001 | 116       | 158 | 184  | 63     | 6    | 527   | 5.728     | 15.832 | 44.288 | 18.101 | 1.722 | 85.671  |
| 2002 | 120       | 165 | 192  | 74     | 7    | 558   | 6.031     | 15.852 | 44.846 | 23.977 | 2.042 | 92.748  |
| 2003 | 124       | 167 | 202  | 85     | 10   | 588   | 6.515     | 15.521 | 46.312 | 27.452 | 2.870 | 98.670  |
| 2004 | 123       | 174 | 214  | 97     | 11   | 619   | 6.389     | 15.149 | 48.022 | 31.228 | 3.090 | 103.878 |
| 2005 | 117       | 173 | 227  | 106    | 14   | 637   | 5.935     | 15.036 | 49.679 | 33.583 | 3.921 | 108.154 |
| 2006 | 118       | 174 | 234  | 116    | 16   | 658   | 5.959     | 15.205 | 49.817 | 36.725 | 4.983 | 112.689 |
| 2007 | 117       | 173 | 237  | 128    | 19   | 674   | 5.814     | 15.135 | 48.295 | 40.797 | 6.407 | 116.448 |
| 2008 | 117       | 176 | 241  | 138    | 20   | 692   | 5.898     | 15.154 | 49.619 | 44.161 | 6.328 | 121.160 |
| 2009 | 119       | 177 | 248  | 146    | 22   | 712   | 5.904     | 14.474 | 49.763 | 45.891 | 6.377 | 122.409 |
| 2010 | 118       | 184 | 259  | 158    | 20   | 739   | 5.837     | 14.271 | 49.751 | 48.309 | 6.049 | 124.217 |
| 2011 | 117       | 177 | 266  | 160    | 19   | 739   | 5.920     | 13.328 | 49.552 | 49.958 | 5.435 | 124.193 |
| 2012 | 120       | 175 | 267  | 169    | 17   | 748   | 5.977     | 12.983 | 49.223 | 51.340 | 4.553 | 124.076 |
| 2013 | 118       | 173 | 266  | 171    | 17   | 745   | 5.903     | 12.535 | 48.987 | 51.986 | 4.390 | 123.801 |
| 2014 | 118       | 172 | 269  | 172    | 17   | 748   | 5.660     | 12.405 | 49.157 | 52.279 | 4.390 | 123.891 |
| 2015 | 117       | 172 | 270  | 173    | 17   | 749   | 5.586     | 11.900 | 48.786 | 52.841 | 4.390 | 123.503 |
| 2016 | 114       | 171 | 274  | 183    | 17   | 759   | 5.336     | 11.753 | 48.257 | 55.166 | 4.390 | 124.902 |

Font: Agència Valenciana del Turisme

## Oferta turística municipal i comarcal 2016

## HOTELS

Evolució de l'oferta turística de la Comunitat Valenciana 1990-2016. Taxa de variació interanual (%)

| Any  | NOMBRE    |      |      |        |       |       | PLACES    |       |      |        |       |       |
|------|-----------|------|------|--------|-------|-------|-----------|-------|------|--------|-------|-------|
|      | Estrelles |      |      |        |       |       | Estrelles |       |      |        |       |       |
|      | Una       | Dos  | Tres | Quatre | Cinc  | Total | Una       | Dos   | Tres | Quatre | Cinc  | Total |
| 1991 | 9,2       | 5,2  | 6,3  | -4,3   | --    | 6,1   | -0,7      | 5,2   | 9,7  | -2,7   | --    | 5,3   |
| 1992 | -3,4      | 4,1  | 1,0  | 4,5    | 0,0   | 0,8   | 1,4       | 4,4   | 1,9  | 1,8    | 0,0   | 2,4   |
| 1993 | 11,3      | 0,8  | 7,8  | 8,7    | 0,0   | 6,5   | -13,5     | 4,8   | 9,6  | 6,8    | 20,5  | 4,7   |
| 1994 | -6,3      | 8,7  | 18,0 | 0,0    | 0,0   | 5,8   | -26,1     | -1,4  | 15,0 | -4,1   | -0,4  | 3,2   |
| 1995 | -9,2      | 13,0 | 13,0 | 24,0   | 0,0   | 7,2   | -19,2     | 2,8   | 4,6  | 27,7   | 1,3   | 4,2   |
| 1996 | 3,7       | -1,3 | 3,4  | 3,2    | 25,0  | 2,0   | -2,3      | 3,1   | 1,3  | 11,1   | 6,9   | 2,8   |
| 1997 | -1,8      | 1,3  | 0,7  | 6,3    | 0,0   | 0,7   | -2,4      | -2,6  | -0,2 | 5,1    | -2,0  | -0,3  |
| 1998 | 1,8       | 1,9  | 1,9  | 8,8    | 20,0  | 2,6   | 9,0       | 0,4   | -1,7 | 13,6   | 6,7   | 1,8   |
| 1999 | 0,0       | -2,5 | 4,5  | 18,9   | 0,0   | 2,1   | 0,8       | -10,7 | 8,2  | 11,1   | 0,0   | 3,5   |
| 2000 | 3,5       | -0,6 | 5,5  | 13,6   | 0,0   | 3,7   | 3,4       | -2,4  | -1,0 | 11,5   | 6,6   | 1,2   |
| 2001 | -0,9      | 2,6  | 6,4  | 26,0   | 0,0   | 5,4   | 0,0       | 1,2   | 2,9  | 24,1   | 0,8   | 6,1   |
| 2002 | 3,4       | 4,4  | 4,3  | 17,5   | 16,7  | 5,9   | 5,3       | 0,1   | 1,3  | 32,5   | 18,6  | 8,3   |
| 2003 | 3,3       | 1,2  | 5,2  | 14,9   | 42,9  | 5,4   | 8,0       | -2,1  | 3,3  | 14,5   | 40,5  | 6,4   |
| 2004 | -0,8      | 4,2  | 5,9  | 14,1   | 10,0  | 5,3   | -1,9      | -2,4  | 3,7  | 13,8   | 7,7   | 5,3   |
| 2005 | -4,9      | -0,6 | 6,1  | 9,3    | 27,3  | 2,9   | -7,1      | -0,7  | 3,5  | 7,5    | 26,9  | 4,1   |
| 2006 | 0,9       | 0,6  | 3,1  | 9,4    | 14,3  | 3,3   | 0,4       | 1,1   | 0,3  | 9,4    | 27,1  | 4,2   |
| 2007 | -0,8      | -0,6 | 1,3  | 10,3   | 18,8  | 2,4   | -2,4      | -0,5  | -3,1 | 11,1   | 28,6  | 3,3   |
| 2008 | 0,0       | 1,7  | 1,7  | 7,8    | 5,3   | 2,7   | 1,4       | 0,1   | 2,7  | 8,2    | -1,2  | 4,0   |
| 2009 | 1,7       | 0,6  | 2,9  | 5,8    | 10,0  | 2,9   | 0,1       | -4,5  | 0,3  | 3,9    | 0,8   | 1,0   |
| 2010 | -0,8      | 4,0  | 4,4  | 8,2    | -9,1  | 3,8   | -1,1      | -1,4  | 0,0  | 5,3    | -5,1  | 1,5   |
| 2011 | -0,8      | -3,8 | 2,7  | 1,3    | -5,0  | 0,0   | 1,4       | -6,6  | -0,4 | 3,4    | -10,2 | 0,0   |
| 2012 | 2,6       | -1,1 | 0,4  | 5,6    | -10,5 | 1,2   | 1,0       | -2,6  | -0,7 | 2,8    | -16,2 | -0,1  |
| 2013 | -1,7      | -1,1 | -0,4 | 1,2    | 0,0   | -0,4  | -1,2      | -3,5  | -0,5 | 1,3    | -3,6  | -0,2  |
| 2014 | 0,0       | -0,6 | 1,1  | 0,6    | 0,0   | 0,4   | -4,1      | -1,0  | 0,3  | 0,6    | 0,0   | 0,1   |
| 2015 | -0,8      | 0,0  | 0,4  | 0,6    | 0,0   | 0,1   | -1,3      | -4,1  | -0,8 | 1,1    | 0,0   | -0,3  |
| 2016 | -2,6      | -0,6 | 1,5  | 5,8    | 0,0   | 1,3   | -4,5      | -1,2  | -1,1 | 4,4    | 0,0   | 1,1   |

Font: Agència Valenciana del Turisme

Oferta turística municipal i comarcal 2016

**HOSTALS**

Evolució de l'oferta turística de la Comunitat Valenciana 1990-2016

| Any  | NOMBRE    |     |      |       | PLACES    |       |      |        |
|------|-----------|-----|------|-------|-----------|-------|------|--------|
|      | Estrelles |     |      | Total | Estrelles |       |      | Total  |
|      | Una       | Dos | Tres |       | Una       | Dos   | Tres |        |
| 1990 | 231       | 117 | 10   | 358   | 8.008     | 4.574 | 614  | 13.196 |
| 1991 | 207       | 95  | 9    | 311   | 7.253     | 3.656 | 601  | 11.510 |
| 1992 | 200       | 92  | 8    | 300   | 7.105     | 3.560 | 544  | 11.209 |
| 1993 | 175       | 89  | 7    | 271   | 6.359     | 3.393 | 422  | 10.174 |
| 1994 | 174       | 83  | 5    | 262   | 6.407     | 3.222 | 322  | 9.951  |
| 1995 | 161       | 62  | 4    | 227   | 5.832     | 2.464 | 247  | 8.543  |
| 1996 | 133       | 41  | 3    | 177   | 5.119     | 1.729 | 197  | 7.045  |
| 1997 | 127       | 41  | 3    | 171   | 4.907     | 1.671 | 197  | 6.775  |
| 1998 | 127       | 39  | 2    | 168   | 4.346     | 1.494 | 167  | 6.007  |
| 1999 | 140       | 42  | 2    | 184   | 4.759     | 1.564 | 167  | 6.490  |
| 2000 | 140       | 43  | 2    | 185   | 4.717     | 1.626 | 167  | 6.510  |
| 2001 | 136       | 46  | 2    | 184   | 4.623     | 1.736 | 167  | 6.526  |
| 2002 | 135       | 50  | 2    | 187   | 4.535     | 1.850 | 167  | 6.552  |
| 2003 | 139       | 49  | 2    | 190   | 4.584     | 1.813 | 173  | 6.570  |
| 2004 | 140       | 48  | 2    | 190   | 4.428     | 1.794 | 173  | 6.395  |
| 2005 | 150       | 49  | 2    | 201   | 4.746     | 1.925 | 173  | 6.844  |
| 2006 | 148       | 47  | 1    | 196   | 4.645     | 1.826 | 64   | 6.535  |
| 2007 | 149       | 46  | 1    | 196   | 4.667     | 1.778 | 64   | 6.509  |
| 2008 | 151       | 45  | 1    | 197   | 4.688     | 1.787 | 64   | 6.539  |
| 2009 | 151       | 44  | 1    | 196   | 4.731     | 1.797 | 64   | 6.592  |
| 2010 | 149       | 45  | 1    | 195   | 4.655     | 1.815 | 64   | 6.534  |
| 2011 | 155       | 43  | 1    | 199   | 4.812     | 1.780 | 64   | 6.656  |
| 2012 | 158       | 46  | 4    | 202   | 4.887     | 1.813 | 67   | 6.761  |
| 2013 | 157       | 45  | 1    | 203   | 4.908     | 1.852 | 64   | 6.824  |
| 2014 | 157       | 46  | 1    | 204   | 4.755     | 1.937 | 64   | 6.756  |
| 2015 | --        | --  | --   | 208   | --        | --    | --   | 6.938  |
| 2016 | --        | --  | --   | 203   | --        | --    | --   | 6.702  |

Font: Agència Valenciana del Turisme

Nota: En el text consolidat del Decret 75/2015 de 15 de maig (DOCV núm. 7529 20 de maig) regulador dels establiments hotelers de la Comunitat Valenciana es preveu una classificació única per al grup segon (hostals), per la qual cosa s'han agrupat en una les tres categories anteriors.

Oferta turística municipal i comarcal 2016

**HOSTALS**

Evolució de l'oferta turística de la Comunitat Valenciana 1990-2016. Taxa de variació interanual (%)

| Any  | NOMBRE    |       |       |       | PLACES    |       |       |       |
|------|-----------|-------|-------|-------|-----------|-------|-------|-------|
|      | Estrelles |       |       |       | Estrelles |       |       |       |
|      | Una       | Dos   | Tres  | Total | Una       | Dos   | Tres  | Total |
| 1991 | -10,4     | -18,8 | -10,0 | -13,1 | -9,4      | -20,1 | -2,1  | -12,8 |
| 1992 | -3,4      | -3,2  | -11,1 | -3,5  | -2,0      | -2,6  | -9,5  | -2,6  |
| 1993 | -12,5     | -3,3  | -12,5 | -9,7  | -10,5     | -4,7  | -22,4 | -9,2  |
| 1994 | -0,6      | -6,7  | -28,6 | -3,3  | 0,8       | -5,0  | -23,7 | -2,2  |
| 1995 | -7,5      | -25,3 | -20,0 | -13,4 | -9,0      | -23,5 | -23,3 | -14,1 |
| 1996 | -17,4     | -33,9 | -25,0 | -22,0 | -12,2     | -29,8 | -20,2 | -17,5 |
| 1997 | -4,5      | 0,0   | 0,0   | -3,4  | -4,1      | -3,4  | 0,0   | -3,8  |
| 1998 | 0,0       | -4,9  | -33,3 | -1,8  | -11,4     | -10,6 | -15,2 | -11,3 |
| 1999 | 10,2      | 7,7   | 0,0   | 9,5   | 9,5       | 4,7   | 0,0   | 8,0   |
| 2000 | 0,0       | 2,4   | 0,0   | 0,5   | -0,9      | 4,0   | 0,0   | 0,3   |
| 2001 | -2,9      | 7,0   | 0,0   | -0,5  | -2,0      | 6,8   | 0,0   | 0,2   |
| 2002 | -0,7      | 8,7   | 0,0   | 1,6   | -1,9      | 6,6   | 0,0   | 0,4   |
| 2003 | 3,0       | -2,0  | 0,0   | 1,6   | 1,1       | -2,0  | 3,6   | 0,3   |
| 2004 | 0,7       | -2,0  | 0,0   | 0,0   | -3,4      | -1,0  | 0,0   | -2,7  |
| 2005 | 7,1       | 2,1   | 0,0   | 5,8   | 7,2       | 7,3   | 0,0   | 7,0   |
| 2006 | -1,3      | -4,1  | -50,0 | -2,5  | -2,1      | -5,1  | -63,0 | -4,5  |
| 2007 | 0,7       | -2,1  | 0,0   | 0,0   | 0,5       | -2,6  | 0,0   | -0,4  |
| 2008 | 1,3       | -2,2  | 0,0   | 0,5   | 0,4       | 0,5   | 0,0   | 0,5   |
| 2009 | 0,0       | -2,2  | 0,0   | -0,5  | 0,9       | 0,6   | 0,0   | 0,8   |
| 2010 | -1,3      | 2,3   | 0,0   | -0,5  | -1,6      | 1,0   | 0,0   | -0,9  |
| 2011 | 4,0       | -4,4  | 0,0   | 2,1   | 3,4       | -1,9  | 0,0   | 1,9   |
| 2012 | 1,9       | 7,0   | 300,0 | 1,5   | 1,6       | 1,9   | 4,7   | 1,6   |
| 2013 | -0,6      | -2,2  | -75,0 | 0,5   | 0,4       | 2,2   | -4,5  | 0,9   |
| 2014 | 0,0       | 2,2   | 0,0   | 0,5   | -3,1      | 4,6   | 0,0   | -1,0  |
| 2015 | --        | --    | --    | 2,0   | --        | --    | --    | 2,7   |
| 2016 | --        | --    | --    | -2,4  | --        | --    | --    | -3,4  |

Font: Agència Valenciana del Turisme

Nota: En el text consolidat del Decret 75/2015 de 15 de maig (DOCV núm. 7529 20 de maig) regulador dels establiments hotelers de la Comunitat Valenciana es preveu una classificació única per al grup segon (hostals), per la qual cosa s'han agrupat en una les tres categories anteriors.

Oferta turística municipal i comarcal 2016

**PENSIONS**

Evolució de l'oferta turística de la Comunitat Valenciana 2010-2016

| Any  | NOMBRE |  | PLACES |  | HABITACIONS |  |
|------|--------|--|--------|--|-------------|--|
|      | Única  |  | Única  |  | Única       |  |
| 2010 | 246    |  | 5.515  |  | 3.056       |  |
| 2011 | 242    |  | 5.431  |  | 3.016       |  |
| 2012 | 235    |  | 5.208  |  | 2.889       |  |
| 2013 | 234    |  | 5.200  |  | 2.876       |  |
| 2014 | 238    |  | 5.234  |  | 2.876       |  |
| 2015 | 227    |  | 4.854  |  | 2.642       |  |
| 2016 | 227    |  | 4.853  |  | 2.638       |  |

Evolució de l'oferta turística de la Comunitat Valenciana 1990-2016. Taxa de variació interanual (%)

| Any  | NOMBRE |  | PLACES |  | HABITACIONS |  |
|------|--------|--|--------|--|-------------|--|
|      | Única  |  | Única  |  | Única       |  |
| 2010 | --     |  | --     |  | --          |  |
| 2011 | -1,6   |  | -1,5   |  | -1,3        |  |
| 2012 | -2,9   |  | -4,1   |  | -4,2        |  |
| 2013 | -0,4   |  | -0,2   |  | -0,4        |  |
| 2014 | 1,7    |  | 0,7    |  | 0,0         |  |
| 2015 | -4,6   |  | -7,3   |  | -8,1        |  |
| 2016 | 0,0    |  | 0,0    |  | -0,2        |  |

Font: Agència Valenciana del Turisme

## Oferta turística municipal i comarcal 2016

## APARTAMENTS

Evolució de l'oferta turística de la Comunitat Valenciana 1995-2016

| Any  | NOMBRE     |         |          |        | PLACES     |         |          |         |
|------|------------|---------|----------|--------|------------|---------|----------|---------|
|      | Categories |         |          | Total  | Categories |         |          | Total   |
|      | Estandard  | Primera | Superior |        | Estandard  | Primera | Superior |         |
| 1995 | 20.639     | 690     |          | 21.329 | 103.226    | 2.526   |          | 105.752 |
| 1996 | 23.095     | 1.127   |          | 24.222 | 113.052    | 4.368   |          | 117.420 |
| 1997 | 24.429     | 1.151   |          | 25.580 | 119.234    | 4.455   |          | 123.689 |
| 1998 | 26.679     | 1.156   |          | 27.835 | 121.385    | 4.495   |          | 125.880 |
| 1999 | 26.890     | 1.313   |          | 28.203 | 118.634    | 5.422   |          | 124.056 |
| 2000 | 28.288     | 1.417   |          | 29.705 | 124.391    | 5.800   |          | 130.191 |
| 2001 | 28.363     | 1.495   |          | 29.858 | 123.681    | 6.221   |          | 129.902 |
| 2002 | 28.950     | 1.691   | 1        | 30.642 | 125.355    | 7.530   | 10       | 132.895 |
| 2003 | 29.804     | 1.894   | 1        | 31.699 | 128.770    | 8.225   | 12       | 137.007 |
| 2004 | 30.079     | 1.892   | 1        | 31.972 | 129.885    | 8.223   | 12       | 138.120 |
| 2005 | 29.547     | 1.993   | 3        | 31.543 | 125.763    | 8.641   | 32       | 134.436 |
| 2006 | 29.406     | 2.004   | 3        | 31.413 | 125.252    | 9.037   | 32       | 134.321 |
| 2007 | 30.192     | 2.323   | 2        | 32.517 | 128.446    | 10.352  | 20       | 138.818 |
| 2008 | 31.157     | 2.271   | 2        | 33.430 | 132.095    | 9.930   | 20       | 142.045 |
| 2009 | 32.312     | 2.582   | 49       | 34.943 | 137.460    | 10.919  | 212      | 148.591 |
| 2010 | 32.040     | 3.203   | 250      | 35.493 | 136.673    | 13.046  | 1.073    | 150.792 |
| 2011 | 31.835     | 3.267   | 269      | 35.371 | 151.545    | 14.499  | 1.289    | 167.333 |
| 2012 | 32.486     | 3.392   | 302      | 36.180 | 155.368    | 14.797  | 1.481    | 171.646 |
| 2013 | 34.467     | 2.179   | 322      | 36.968 | 165.609    | 9.078   | 1.589    | 176.276 |
| 2014 | 35.965     | 2.343   | 380      | 38.688 | 174.042    | 9.825   | 1.970    | 185.837 |
| 2015 | 36.888     | 1.164   | 267      | 38.319 | 190.092    | 12.054  | 2.044    | 204.190 |
| 2016 | 45.306     | 1.238   | 380      | 46.924 | 231.888    | 12.485  | 2.664    | 247.037 |

Font: Agència Valenciana del Turisme

Oferta turística municipal i comarcal 2016

**APARTAMENTS**

Evolució de l'oferta turística de la Comunitat Valenciana 1995-2016. Taxa de variació interanual (%)

| Any  | NOMBRE     |         |          |       | Total | PLACES     |         |          |       | Total |
|------|------------|---------|----------|-------|-------|------------|---------|----------|-------|-------|
|      | Categories |         |          | Total |       | Categories |         |          | Total |       |
|      | Estàndard  | Primera | Superior |       |       | Estàndard  | Primera | Superior |       |       |
| 1996 | 11,9       | 63,3    | --       | 13,6  | 9,5   | 72,9       | --      | 11,0     |       |       |
| 1997 | 5,8        | 2,1     | --       | 5,6   | 5,5   | 2,0        | --      | 5,3      |       |       |
| 1998 | 9,2        | 0,4     | --       | 8,8   | 1,8   | 0,9        | --      | 1,8      |       |       |
| 1999 | 0,8        | 13,6    | --       | 1,3   | -2,3  | 20,6       | --      | -1,4     |       |       |
| 2000 | 5,2        | 7,9     | --       | 5,3   | 4,9   | 7,0        | --      | 4,9      |       |       |
| 2001 | 0,3        | 5,5     | --       | 0,5   | -0,6  | 7,3        | --      | -0,2     |       |       |
| 2002 | 2,1        | 13,1    | --       | 2,6   | 1,4   | 21,0       | --      | 2,3      |       |       |
| 2003 | 2,9        | 12,0    | 0,0      | 3,4   | 2,7   | 9,2        | 20,0    | 3,1      |       |       |
| 2004 | 0,9        | -0,1    | 0,0      | 0,9   | 0,9   | 0,0        | 0,0     | 0,8      |       |       |
| 2005 | -1,8       | 5,3     | 200,0    | -1,3  | -3,2  | 5,1        | 166,7   | -2,7     |       |       |
| 2006 | -0,5       | 0,6     | 0,0      | -0,4  | -0,4  | 4,6        | 0,0     | -0,1     |       |       |
| 2007 | 2,7        | 15,9    | -33,3    | 3,5   | 2,6   | 14,6       | -37,5   | 3,3      |       |       |
| 2008 | 3,2        | -2,2    | 0,0      | 2,8   | 2,8   | -4,1       | 0,0     | 2,3      |       |       |
| 2009 | 3,7        | 13,7    | 2.350,0  | 4,5   | 4,1   | 10,0       | 960,0   | 4,6      |       |       |
| 2010 | -0,8       | 24,1    | 410,2    | 1,6   | -0,6  | 19,5       | 406,1   | 1,5      |       |       |
| 2011 | -0,6       | 2,0     | 7,6      | -0,3  | 10,9  | 11,1       | 20,1    | 11,0     |       |       |
| 2012 | 2,0        | 3,8     | 12,3     | 2,3   | 2,5   | 2,1        | 14,9    | 2,6      |       |       |
| 2013 | 6,1        | -35,8   | 6,6      | 2,2   | 6,6   | -38,6      | 7,3     | 2,7      |       |       |
| 2014 | 4,3        | 7,5     | 18,0     | 4,7   | 5,1   | 8,2        | 24,0    | 5,4      |       |       |
| 2015 | 2,6        | -50,3   | -29,7    | -1,0  | 9,2   | 22,7       | 3,8     | 9,9      |       |       |
| 2016 | 22,8       | 6,4     | 42,3     | 22,5  | 22,0  | 3,6        | 30,3    | 21,0     |       |       |

Font: Agència Valenciana del Turisme

## Oferta turística municipal i comarcal 2016

## CÀMPINGS

Evolució de l'oferta turística de la Comunitat Valenciana 1990-2016

| Any  | NOMBRE     |         |              |          | Total  | PLACES     |         |              |        |          | Total  |        |
|------|------------|---------|--------------|----------|--------|------------|---------|--------------|--------|----------|--------|--------|
|      | Categories |         |              |          |        | Categories |         |              |        |          |        |        |
|      | Segona     | Primera | Gran Confort |          |        | Segona     | Primera | Gran Confort |        |          |        |        |
| 1990 | 83         | 41      |              |          | 124    | 29.593     | 24.571  |              |        |          | 54.164 |        |
| 1991 | 88         | 40      |              |          | 128    | 34.028     | 24.853  |              |        |          | 58.881 |        |
| 1992 | 94         | 35      |              |          | 129    | 38.634     | 21.034  |              |        |          | 59.668 |        |
| 1993 | 99         | 32      |              |          | 131    | 41.277     | 19.923  |              |        |          | 61.200 |        |
| 1994 | 105        | 33      |              |          | 138    | 43.486     | 21.475  |              |        |          | 64.961 |        |
| 1995 | 108        | 32      |              |          | 140    | 45.485     | 21.394  |              |        |          | 66.879 |        |
| 1996 | 103        | 33      |              |          | 136    | 44.504     | 21.864  |              |        |          | 66.368 |        |
| 1997 | 105        | 35      |              |          | 140    | 44.706     | 23.247  |              |        |          | 67.953 |        |
| 1998 | 105        | 37      |              |          | 142    | 45.095     | 23.889  |              |        |          | 68.984 |        |
| 1999 | 98         | 36      |              |          | 134    | 43.461     | 22.457  |              |        |          | 65.918 |        |
| 2000 | 99         | 34      |              |          | 133    | 43.851     | 22.470  |              |        |          | 66.321 |        |
| 2001 | 99         | 32      |              |          | 131    | 45.027     | 21.012  |              |        |          | 66.039 |        |
| 2002 | 99         | 34      |              |          | 133    | 47.086     | 22.282  |              |        |          | 69.368 |        |
| 2003 | 99         | 34      |              |          | 133    | 49.469     | 22.193  |              |        |          | 71.662 |        |
| 2004 | 99         | 34      |              |          | 133    | 48.979     | 22.193  |              |        |          | 71.172 |        |
| 2005 | 98         | 33      |              |          | 131    | 48.569     | 21.554  |              |        |          | 70.123 |        |
| 2006 | 94         | 32      |              |          | 126    | 48.172     | 20.559  |              |        |          | 68.731 |        |
| 2007 | 84         | 32      | 1            |          | 117    | 42.695     | 20.253  | 666          |        |          | 63.614 |        |
| 2008 | 76         | 31      | 2            |          | 109    | 42.386     | 18.765  | 1.881        |        |          | 63.032 |        |
| 2009 | 79         | 26      | 2            |          | 107    | 44.195     | 15.543  | 1.881        |        |          | 61.619 |        |
| 2010 | 76         | 26      | 3            |          | 105    | 43.208     | 15.364  | 2.579        |        |          | 61.151 |        |
| 2011 | 76         | 28      | 3            |          | 107    | 43.413     | 20.093  | 2.579        |        |          | 66.085 |        |
| 2012 | 79         | 30      | 3            |          | 112    | 43.628     | 21.219  | 2.579        |        |          | 67.426 |        |
| 2013 | 79         | 30      | 3            |          | 112    | 43.384     | 21.986  | 2.579        |        |          | 67.949 |        |
| 2014 | 84         | 30      | 3            |          | 117    | 44.083     | 21.986  | 2.579        |        |          | 68.648 |        |
| Any  | Una        | Dos     | Tres*        | Quatre*1 | Cinc*2 | Total      | Una     | Dos          | Tres*  | Quatre*1 | Cinc*2 | Total  |
| 2015 | 2          | 3       | 83           | 31       | 4      | 123        | 174     | 627          | 43.485 | 22.155   | 4.560  | 71.001 |
| 2016 | 4          | 4       | 81           | 32       | 5      | 126        | 338     | 1.110        | 42.903 | 18.339   | 9.051  | 71.741 |

Font: Agència Valenciana del Turisme

Nota: El Decret 6/2015 de 23 de gener, regulador dels càmpings i de les àrees de pernocta en trànsit per a autocaravanes de la Comunitat Valenciana, va entrar en vigor el 28 de gener de 2015 i contempla una nova classificació per estrelles.

\* Equival a "segona categoria" de l'anterior classificació

\*1 Equival a "primera categoria" de l'anterior classificació

\*2 Equival a "gran confort" de l'anterior classificació



Oferta turística municipal i comarcal 2016

**CÀMPINGS**

Evolució de l'oferta turística de la Comunitat Valenciana 1990-2016. Taxa de variació interanual (%)

| Any  | NOMBRE     |         |              |  | Total | PLACES     |         |              |  | Total |
|------|------------|---------|--------------|--|-------|------------|---------|--------------|--|-------|
|      | Categories |         |              |  |       | Categories |         |              |  |       |
|      | Segona     | Primera | Gran Confort |  |       | Segona     | Primera | Gran Confort |  |       |
| 1991 | 6,0        | -2,4    | --           |  | 3,2   | 15,0       | 1,1     | --           |  | 8,7   |
| 1992 | 6,8        | -12,5   | --           |  | 0,8   | 13,5       | -15,4   | --           |  | 1,3   |
| 1993 | 5,3        | -8,6    | --           |  | 1,6   | 6,8        | -5,3    | --           |  | 2,6   |
| 1994 | 6,1        | 3,1     | --           |  | 5,3   | 5,4        | 7,8     | --           |  | 6,1   |
| 1995 | 2,9        | -3,0    | --           |  | 1,4   | 4,6        | -0,4    | --           |  | 3,0   |
| 1996 | -4,6       | 3,1     | --           |  | -2,9  | -2,2       | 2,2     | --           |  | -0,8  |
| 1997 | 1,9        | 6,1     | --           |  | 2,9   | 0,5        | 6,3     | --           |  | 2,4   |
| 1998 | 0,0        | 5,7     | --           |  | 1,4   | 0,9        | 2,8     | --           |  | 1,5   |
| 1999 | -6,7       | -2,7    | --           |  | -5,6  | -3,6       | -6,0    | --           |  | -4,4  |
| 2000 | 1,0        | -5,6    | --           |  | -0,7  | 0,9        | 0,1     | --           |  | 0,6   |
| 2001 | 0,0        | -5,9    | --           |  | -1,5  | 2,7        | -6,5    | --           |  | -0,4  |
| 2002 | 0,0        | 6,3     | --           |  | 1,5   | 4,6        | 6,0     | --           |  | 5,0   |
| 2003 | 0,0        | 0,0     | --           |  | 0,0   | 5,1        | -0,4    | --           |  | 3,3   |
| 2004 | 0,0        | 0,0     | --           |  | 0,0   | -1,0       | 0,0     | --           |  | -0,7  |
| 2005 | -1,0       | -2,9    | --           |  | -1,5  | -0,8       | -2,9    | --           |  | -1,5  |
| 2006 | -4,1       | -3,0    | --           |  | -3,8  | -0,8       | -4,6    | --           |  | -2,0  |
| 2007 | -10,6      | 0,0     | --           |  | -7,1  | -11,4      | -1,5    | --           |  | -7,4  |
| 2008 | -9,5       | -3,1    | 100,0        |  | -6,8  | -0,7       | -7,3    | 182,4        |  | -0,9  |
| 2009 | 3,9        | -16,1   | 0,0          |  | -1,8  | 4,3        | -17,2   | 0,0          |  | -2,2  |
| 2010 | -3,8       | 0,0     | 50,0         |  | -1,9  | -2,2       | -1,2    | 37,1         |  | -0,8  |
| 2011 | 0,0        | 7,7     | 0,0          |  | 1,9   | 0,5        | 30,8    | 0,0          |  | 8,1   |
| 2012 | 3,9        | 7,1     | 0,0          |  | 4,7   | 0,5        | 5,6     | 0,0          |  | 2,0   |
| 2013 | 0,0        | 0,0     | 0,0          |  | 0,0   | -0,6       | 3,6     | 0,0          |  | 0,8   |
| 2014 | 6,3        | 0,0     | 0,0          |  | 4,5   | 1,6        | 0,0     | 0,0          |  | 1,0   |

| Any  | Una   | Dos  | Tres* | Quatre*1 | Cinc*2 | Total | Una  | Dos  | Tres* | Quatre*1 | Cinc*2 | Total |
|------|-------|------|-------|----------|--------|-------|------|------|-------|----------|--------|-------|
| 2015 | --    | --   | --    | --       | --     | 5,1   | --   | --   | --    | --       | --     | 3,4   |
| 2016 | 100,0 | 33,3 | -2,4  | 3,2      | 25,0   | 2,4   | 94,3 | 77,0 | -1,3  | -17,2    | 98,5   | 1,0   |

Font: Agència Valenciana del Turisme

Nota: El Decret 6/2015 de 23 de gener, regulador dels càmpings i de les àrees de pernocta en trànsit per a autocaravanes de la Comunitat Valenciana, va entrar en vigor el 28 de gener de 2015 i contempla una nova classificació per estrelles.

\* Equival a "segona categoria" de l'anterior classificació

\*1 Equival a "primera categoria" de l'anterior classificació

\*2 Equival a "gran confort" de l'anterior classificació

Oferta turística municipal i comarcal 2016

**CASES RURALS**

Evolució de l'oferta turística de la Comunitat Valenciana 1990-2016

| Any  | NOMBRE     |          |       | PLACES     |          |       |     |       |      |          |      |       |
|------|------------|----------|-------|------------|----------|-------|-----|-------|------|----------|------|-------|
|      | Categories |          |       | Categories |          |       |     |       |      |          |      |       |
|      | Estàndard  | Superior | Total | Estàndard  | Superior | Total |     |       |      |          |      |       |
| 1996 | 35         |          | 35    | 256        |          | 256   |     |       |      |          |      |       |
| 1997 | 60         |          | 60    | 453        |          | 453   |     |       |      |          |      |       |
| 1998 | 113        |          | 113   | 841        |          | 841   |     |       |      |          |      |       |
| 1999 | 170        |          | 170   | 1.242      |          | 1.242 |     |       |      |          |      |       |
| 2000 | 255        |          | 255   | 1.957      |          | 1.957 |     |       |      |          |      |       |
| 2001 | 344        |          | 344   | 2.625      |          | 2.625 |     |       |      |          |      |       |
| 2002 | 483        |          | 483   | 3.533      |          | 3.533 |     |       |      |          |      |       |
| 2003 | 584        |          | 584   | 4.279      |          | 4.279 |     |       |      |          |      |       |
| 2004 | 683        |          | 683   | 4.877      |          | 4.877 |     |       |      |          |      |       |
| 2005 | 813        |          | 813   | 5.847      |          | 5.847 |     |       |      |          |      |       |
| 2006 | 861        |          | 861   | 6.165      |          | 6.165 |     |       |      |          |      |       |
| 2007 | 920        | 11       | 931   | 6.675      | 132      | 6.807 |     |       |      |          |      |       |
| 2008 | 979        | 15       | 994   | 7.119      | 176      | 7.295 |     |       |      |          |      |       |
| 2009 | 1.007      | 22       | 1.029 | 7.337      | 243      | 7.580 |     |       |      |          |      |       |
| 2010 | 1.049      | 30       | 1.079 | 7.726      | 336      | 8.062 |     |       |      |          |      |       |
| 2011 | 1.052      | 41       | 1.093 | 7.782      | 410      | 8.192 |     |       |      |          |      |       |
| 2012 | 1.029      | 44       | 1.073 | 7.671      | 437      | 8.108 |     |       |      |          |      |       |
| 2013 | 988        | 45       | 1.033 | 7.425      | 468      | 7.893 |     |       |      |          |      |       |
| 2014 | 1.002      | 48       | 1.050 | 7.480      | 477      | 7.957 |     |       |      |          |      |       |
| Any  | Una        | Dos*     | Tres  | Quatre*1   | Cinc     | Total | Una | Dos*  | Tres | Quatre*1 | Cinc | Total |
| 2015 | 15         | 958      | 5     | 51         | 2        | 1.031 | 134 | 7.251 | 38   | 494      | 26   | 7.943 |
| 2016 | 23         | 937      | 19    | 51         | 3        | 1.033 | 220 | 7.115 | 169  | 506      | 38   | 8.048 |

Font: Agència Valenciana del Turisme

Nota: El Decret 184/2014 de 31 d'octubre, regulador de l'allotjament turístic rural a l'interior de la Comunitat Valenciana, contempla una nova classificació per estrelles.

\* Equival a "estàndard" de l'anterior classificació

\*1 Equival a "superior" de l'anterior classificació

Oferta turística municipal i comarcal 2016

**CASES RURALS**

Evolució de l'oferta turística de la Comunitat Valenciana 1990-2016. Taxa de variació interanual (%)

| Any  | NOMBRE     |          |       | PLACES     |          |       |
|------|------------|----------|-------|------------|----------|-------|
|      | Categories |          |       | Categories |          |       |
|      | Estàndard  | Superior | Total | Estàndard  | Superior | Total |
| 1997 | 71,4       | --       | 71,4  | 77,0       | --       | 77,0  |
| 1998 | 88,3       | --       | 88,3  | 85,7       | --       | 85,7  |
| 1999 | 50,4       | --       | 50,4  | 47,7       | --       | 47,7  |
| 2000 | 50,0       | --       | 50,0  | 57,6       | --       | 57,6  |
| 2001 | 34,9       | --       | 34,9  | 34,1       | --       | 34,1  |
| 2002 | 40,4       | --       | 40,4  | 34,6       | --       | 34,6  |
| 2003 | 20,9       | --       | 20,9  | 21,1       | --       | 21,1  |
| 2004 | 17,0       | --       | 17,0  | 14,0       | --       | 14,0  |
| 2005 | 19,0       | --       | 19,0  | 19,9       | --       | 19,9  |
| 2006 | 5,9        | --       | 5,9   | 5,4        | --       | 5,4   |
| 2007 | 6,9        | --       | 8,1   | 8,3        | --       | 10,4  |
| 2008 | 6,4        | 36,4     | 6,8   | 6,7        | 33,3     | 7,2   |
| 2009 | 2,9        | 46,7     | 3,5   | 3,1        | 38,1     | 3,9   |
| 2010 | 4,2        | 36,4     | 4,9   | 5,3        | 38,3     | 6,4   |
| 2011 | 0,3        | 36,7     | 1,3   | 0,7        | 22,0     | 1,6   |
| 2012 | -2,2       | 7,3      | -1,8  | -1,4       | 6,6      | -1,0  |
| 2013 | -4,0       | 2,3      | -3,7  | -3,2       | 7,1      | -2,7  |
| 2014 | 1,4        | 6,7      | 1,6   | 0,7        | 1,9      | 0,8   |

| Any  | Una  | Dos* | Tres  | Quatre*1 | Cinc | Total | Una  | Dos* | Tres  | Quatre*1 | Cinc | Total |
|------|------|------|-------|----------|------|-------|------|------|-------|----------|------|-------|
| 2015 | --   | --   | --    | --       | --   | -1,8  | --   | --   | --    | --       | --   | -0,2  |
| 2016 | 53,3 | -2,2 | 280,0 | 0,0      | 50,0 | 0,2   | 64,2 | -1,9 | 344,7 | 2,4      | 46,2 | 1,3   |

Font: Agència Valenciana del Turisme

Nota: El Decret 184/2014 de 31 d'octubre, regulador de l'allotjament turístic rural a l'interior de la Comunitat Valenciana, contempla una nova classificació per estrelles.

\* Equival a "estàndard" de l'anterior classificació

\*1 Equival a "superior" de l'anterior classificació

Oferta turística municipal i comarcal 2016

**ALBERGS**

Evolució de l'oferta turística de la Comunitat Valenciana 1990-2016

| Any   | NOMBRE     |          |       | PLACES     |          |       |
|-------|------------|----------|-------|------------|----------|-------|
|       | Categories |          |       | Categories |          |       |
|       | Estandard  | Superior | Total | Estandard  | Superior | Total |
| 1996  | 9          |          | 9     | 460        |          | 460   |
| 1997  | 12         |          | 12    | 567        |          | 567   |
| 1998  | 17         |          | 17    | 981        |          | 981   |
| 1999  | 24         |          | 24    | 1.381      |          | 1.381 |
| 2000  | 28         |          | 28    | 1.605      |          | 1.605 |
| 2001  | 33         |          | 33    | 1.839      |          | 1.839 |
| 2002  | 38         |          | 38    | 2.095      |          | 2.095 |
| 2003  | 47         |          | 47    | 2.464      |          | 2.464 |
| 2004  | 47         |          | 47    | 2.366      |          | 2.366 |
| 2005  | 47         |          | 47    | 2.357      |          | 2.357 |
| 2006  | 48         |          | 48    | 2.412      |          | 2.412 |
| 2007  | 47         |          | 47    | 2.324      |          | 2.324 |
| 2008  | 45         |          | 45    | 2.324      |          | 2.324 |
| 2009  | 45         |          | 45    | 2.308      |          | 2.308 |
| 2010  | 47         |          | 47    | 2.447      |          | 2.447 |
| 2011  | 51         |          | 51    | 2.781      |          | 2.781 |
| 2012  | 53         | 1        | 54    | 2.901      | 52       | 2.953 |
| 2013  | 55         | 1        | 56    | 3.030      | 50       | 3.080 |
| 2014  | 61         |          | 61    | 3.340      |          | 3.340 |
| 2015  | 62         | 1        | 63    | 3.431      | 26       | 3.457 |
| 2016* | 57         |          | 57    | 3.051      |          | 3.051 |

Font: Agència Valenciana del Turisme

Nota: Pel que fa a 2015, els albergs de ciutat o urbans deixen de classificar-se segons la disposició addicional 2 del Decret d'Allotjament Rural per a arregar-se en el Decret 75/2015 d'Establiments Hotelers, publicat en el DOCV 7529 de 20 de maig de 2015. L'oferta d'aquest grup pot consultar-se en la secció Establiments Hotelers de l'apartat Principals Resultats.

Oferta turística municipal i comarcal 2016

**ALBERGS**

Evolució de l'oferta turística de la Comunitat Valenciana 1990-2016. Taxa de variació interanual (%)

| Any   | NOMBRE     |          |       | PLACES     |          |       |
|-------|------------|----------|-------|------------|----------|-------|
|       | Categories |          |       | Categories |          |       |
|       | Estandard  | Superior | Total | Estandard  | Superior | Total |
| 1997  | 33,3       | --       | 33,3  | 23,3       | --       | 23,3  |
| 1998  | 41,7       | --       | 41,7  | 73,0       | --       | 73,0  |
| 1999  | 41,2       | --       | 41,2  | 40,8       | --       | 40,8  |
| 2000  | 16,7       | --       | 16,7  | 16,2       | --       | 16,2  |
| 2001  | 17,9       | --       | 17,9  | 14,6       | --       | 14,6  |
| 2002  | 15,2       | --       | 15,2  | 13,9       | --       | 13,9  |
| 2003  | 23,7       | --       | 23,7  | 17,6       | --       | 17,6  |
| 2004  | 0,0        | --       | 0,0   | -4,0       | --       | -4,0  |
| 2005  | 0,0        | --       | 0,0   | -0,4       | --       | -0,4  |
| 2006  | 2,1        | --       | 2,1   | 2,3        | --       | 2,3   |
| 2007  | -2,1       | --       | -2,1  | -3,6       | --       | -3,6  |
| 2008  | -4,3       | --       | -4,3  | 0,0        | --       | 0,0   |
| 2009  | 0,0        | --       | 0,0   | -0,7       | --       | -0,7  |
| 2010  | 4,4        | --       | 4,4   | 6,0        | --       | 6,0   |
| 2011  | 8,5        | --       | 8,5   | 13,6       | --       | 13,6  |
| 2012  | 3,9        | --       | 5,9   | 4,3        | --       | 6,2   |
| 2013  | 3,8        | 0,0      | 3,7   | 4,4        | -3,8     | 4,3   |
| 2014  | 10,9       | -100,0   | 8,9   | 10,2       | -100,0   | 8,4   |
| 2015  | 1,6        | --       | 3,3   | 2,7        | --       | 3,5   |
| 2016* | -8         | -100     | -10   | -11        | -100     | -12   |

Font: Agència Valenciana del Turisme

Nota: Pel que fa a 2015, els albergs de ciutat o urbans deixen de classificar-se segons la disposició addicional 2 del Decret d'Allotjament Rural per a arregar-se en el Decret 75/2015 d'Establiments Hotelers, publicat en el DOCV 7529 de 20 de maig de 2015. L'oferta d'aquest grup pot consultar-se en la secció Establiments Hotelers de l'apartat Principals Resultats.

## RESTAURANTS

Evolució de l'oferta turística de la Comunitat Valenciana 1990-2016

| NOMBRE |            |       |      |        |      |        | PLACES  |         |            |       |        |         |  |  |       |
|--------|------------|-------|------|--------|------|--------|---------|---------|------------|-------|--------|---------|--|--|-------|
| Any    | Categories |       |      |        |      |        | Total   | Any     | Categories |       |        |         |  |  | Total |
|        | Uno        | Dos   | Tres | Quatre | Cinc | Uno    |         |         | Dos        | Tres  | Quatre | Cinc    |  |  |       |
| 1990   | 2.348      | 3.126 | 62   | 12     | 1    | 5.549  | 110.715 | 225.242 | 5.696      | 1.422 | 50     | 343.125 |  |  |       |
| 1991   | 2.520      | 3.221 | 62   | 12     | 1    | 5.816  | 119.893 | 230.267 | 5.673      | 1.422 | 50     | 357.305 |  |  |       |
| 1992   | 2.637      | 3.224 | 55   | 11     | 1    | 5.928  | 127.942 | 233.569 | 4.929      | 1.322 | 50     | 367.812 |  |  |       |
| 1993   | 3.086      | 3.362 | 47   | 15     | 1    | 6.511  | 157.033 | 246.698 | 4.176      | 1.058 | 50     | 409.015 |  |  |       |
| 1994   | 3.441      | 3.332 | 41   | 12     |      | 6.826  | 178.732 | 250.045 | 3.660      | 782   |        | 433.219 |  |  |       |
| 1995   | 3.818      | 3.371 | 41   | 7      |      | 7.237  | 201.062 | 256.336 | 3.660      | 592   |        | 461.650 |  |  |       |
| 1996   | 4.171      | 3.291 | 39   | 7      |      | 7.508  | 227.780 | 254.620 | 3.724      | 592   |        | 486.716 |  |  |       |
| 1997   | 4.509      | 3.291 | 41   | 9      |      | 7.850  | 249.886 | 255.476 | 3.892      | 832   |        | 510.086 |  |  |       |
| 1998   | 4.834      | 3.357 | 42   | 9      | 1    | 8.243  | 269.828 | 261.631 | 4.212      | 892   | 40     | 536.603 |  |  |       |
| 1999   | 5.108      | 3.388 | 42   | 9      | 1    | 8.548  | 286.046 | 266.214 | 4.155      | 892   | 40     | 557.347 |  |  |       |
| 2000   | 5.449      | 3.410 | 47   | 10     | 1    | 8.917  | 307.009 | 270.187 | 5.262      | 912   | 40     | 583.410 |  |  |       |
| 2001   | 5.706      | 3.402 | 48   | 11     | 1    | 9.168  | 327.974 | 272.845 | 5.522      | 944   | 40     | 607.325 |  |  |       |
| 2002   | 6.049      | 3.443 | 52   | 13     | 1    | 9.558  | 357.774 | 279.514 | 6.009      | 1.109 | 40     | 644.446 |  |  |       |
| 2003   | 6.412      | 3.492 | 58   | 15     | 1    | 9.978  | 386.086 | 284.740 | 6.591      | 1.250 | 40     | 678.707 |  |  |       |
| 2004   | 6.788      | 3.450 | 64   | 18     | 1    | 10.321 | 415.190 | 282.519 | 7.550      | 1.393 | 40     | 706.692 |  |  |       |
| 2005   | 7.179      | 3.490 | 66   | 20     | 2    | 10.757 | 442.899 | 286.571 | 8.060      | 1.523 | 122    | 739.175 |  |  |       |
| 2006   | 7.601      | 3.548 | 65   | 12     | 2    | 11.228 | 476.130 | 293.304 | 8.026      | 1.148 | 122    | 778.730 |  |  |       |
| 2007   | 8.011      | 3.585 | 71   | 12     | 2    | 11.681 | 505.738 | 297.356 | 9.727      | 1.148 | 122    | 814.091 |  |  |       |
| 2008   | 8.396      | 3.627 | 74   | 13     | 2    | 12.112 | 532.143 | 302.097 | 9.958      | 1.222 | 122    | 845.542 |  |  |       |
| 2009   | 8.346      | 3.748 | 75   | 13     | 2    | 12.184 | 528.647 | 303.256 | 10.209     | 1.222 | 122    | 843.456 |  |  |       |

| Any  | Tercera | Segona | Primera | Total  |
|------|---------|--------|---------|--------|
| 2010 | 14.228  | 347    | 54      | 14.629 |
| 2011 | 14.092  | 472    | 92      | 14.656 |
| 2012 | 14.023  | 553    | 97      | 14.673 |
| 2013 | 13.932  | 598    | 105     | 14.635 |
| 2014 | 13.819  | 640    | 104     | 14.563 |
| 2015 | 13.689  | 686    | 102     | 14.477 |
| 2016 | 13.717  | 731    | 108     | 14.556 |

Font: Agència Valenciana del Turisme

Nota: El Decret 7/2009, de 9 de gener, del Consell, regulador dels establiments de restauració de la Comunitat Valenciana i la seua modificació mitjançant el Decret 54/2010, de 31 de març, del Consell, ha implicat una actualització substancial sobre l'anterior normativa, modificant-se les categories existents. Sobre aquest tema cal aclarir que els establiments que s'arreglen en la nova taula, a partir del 2010, són els classificats com a grup I (restaurants). Aquesta categoria ha assimilat a part dels establiments qualificats de cafeteries en l'anterior decret, mentre que una altra part de les cafeteries han optat per registrar-se dins del grup II (bars, amb menjars o sense menjars).

## RESTAURANTS

Evolució de l'oferta turística de la Comunitat Valenciana 1990-2016. Taxa de variació interanual (%)

| Any  | NOMBRE     |      |       |        |       |     | Total | PLACES     |      |       |        |       |      | Total |
|------|------------|------|-------|--------|-------|-----|-------|------------|------|-------|--------|-------|------|-------|
|      | Categories |      |       |        |       |     |       | Categories |      |       |        |       |      |       |
|      | Uno        | Dos  | Tres  | Quatre | Cinc  |     |       | Uno        | Dos  | Tres  | Quatre | Cinc  |      |       |
| 1991 | 7,3        | 3,0  | 0,0   | 0,0    | 0,0   | 0,0 | 4,8   | 8,3        | 2,2  | -0,4  | 0,0    | 0,0   | 4,1  |       |
| 1992 | 4,6        | 0,1  | -11,3 | -8,3   | 0,0   | 0,0 | 1,9   | 6,7        | 1,4  | -13,1 | -7,0   | 0,0   | 2,9  |       |
| 1993 | 17,0       | 4,3  | -14,5 | 36,4   | 0,0   | 0,0 | 9,8   | 22,7       | 5,6  | -15,3 | -20,0  | 0,0   | 11,2 |       |
| 1994 | 11,5       | -0,9 | -12,8 | -20,0  | --    | --  | 4,8   | 13,8       | 1,4  | -12,4 | -26,1  | --    | 5,9  |       |
| 1995 | 11,0       | 1,2  | 0,0   | -41,7  | --    | --  | 6,0   | 12,5       | 2,5  | 0,0   | -24,3  | --    | 6,6  |       |
| 1996 | 9,2        | -2,4 | -4,9  | 0,0    | --    | --  | 3,7   | 13,3       | -0,7 | 1,7   | 0,0    | --    | 5,4  |       |
| 1997 | 8,1        | 0,0  | 5,1   | 28,6   | --    | --  | 4,6   | 9,7        | 0,3  | 4,5   | 40,5   | --    | 4,8  |       |
| 1998 | 7,2        | 2,0  | 2,4   | 0,0    | --    | --  | 5,0   | 8,0        | 2,4  | 8,2   | 7,2    | --    | 5,2  |       |
| 1999 | 5,7        | 0,9  | 0,0   | 0,0    | 0,0   | 0,0 | 3,7   | 6,0        | 1,8  | -1,4  | 0,0    | 0,0   | 3,9  |       |
| 2000 | 6,7        | 0,6  | 11,9  | 11,1   | 0,0   | 0,0 | 4,3   | 7,3        | 1,5  | 26,6  | 2,2    | 0,0   | 4,7  |       |
| 2001 | 4,7        | -0,2 | 2,1   | 10,0   | 0,0   | 0,0 | 2,8   | 6,8        | 1,0  | 4,9   | 3,5    | 0,0   | 4,1  |       |
| 2002 | 6,0        | 1,2  | 8,3   | 18,2   | 0,0   | 0,0 | 4,3   | 9,1        | 2,4  | 8,8   | 17,5   | 0,0   | 6,1  |       |
| 2003 | 6,0        | 1,4  | 11,5  | 15,4   | 0,0   | 0,0 | 4,4   | 7,9        | 1,9  | 9,7   | 12,7   | 0,0   | 5,3  |       |
| 2004 | 5,9        | -1,2 | 10,3  | 20,0   | 0,0   | 0,0 | 3,4   | 7,5        | -0,8 | 14,6  | 11,4   | 0,0   | 4,1  |       |
| 2005 | 5,8        | 1,2  | 3,1   | 11,1   | 100,0 | 0,0 | 4,2   | 6,7        | 1,4  | 6,8   | 9,3    | 205,0 | 4,6  |       |
| 2006 | 5,9        | 1,7  | -1,5  | -40,0  | 0,0   | 0,0 | 4,4   | 7,5        | 2,3  | -0,4  | -24,6  | 0,0   | 5,4  |       |
| 2007 | 5,4        | 1,0  | 9,2   | 0,0    | 0,0   | 0,0 | 4,0   | 6,2        | 1,4  | 21,2  | 0,0    | 0,0   | 4,5  |       |
| 2008 | 4,8        | 1,2  | 4,2   | 8,3    | 0,0   | 0,0 | 3,7   | 5,2        | 1,6  | 2,4   | 6,4    | 0,0   | 3,9  |       |
| 2009 | -0,6       | 3,3  | 1,4   | 0,0    | 0,0   | 0,0 | 0,6   | -0,7       | 0,4  | 2,5   | 0,0    | 0,0   | -0,2 |       |

| Any  | Tercera | Segona | Primera | Total |
|------|---------|--------|---------|-------|
| 2010 | --      | --     | --      | --    |
| 2011 | -1,0    | 36,0   | 70,4    | 0,2   |
| 2012 | -0,5    | 17,2   | 5,4     | 0,1   |
| 2013 | -0,6    | 8,1    | 8,2     | -0,3  |
| 2014 | -0,8    | 7,0    | -1,0    | -0,5  |
| 2015 | -0,9    | 7,2    | -1,9    | -0,6  |
| 2016 | 0,2     | 6,6    | 5,9     | 0,5   |

Font: Agència Valenciana del Turisme

Nota: El Decret 7/2009, de 9 de gener, del Consell, regulador dels establiments de restauració de la Comunitat Valenciana i la seua modificació mitjançant el Decret 54/2010, de 31 de març, del Consell, ha implicat una actualització substancial sobre l'anterior normativa, modificant-se les categories existents. Sobre aquest tema cal aclarir que els establiments que s'arreglen en la nova taula, a partir del 2010, són els classificats com a grup I (restaurants). Aquesta categoria ha assimilat a part dels establiments qualificats de cafeteries en l'anterior decret, mentre que una altra part de les cafeteries han optat per registrar-se dins del grup II (bars, amb menjars o sense menjars).

## Oferta turística municipal i comarcal 2016

## AGÈNCIES DE VIATGES

Evolució de l'oferta turística de la Comunitat Valenciana 1990-2016

| Any  | CASES CENTRALS |             |           |     | Total Cases Centrals | SUCURSALS       | TOTAL GENERAL |
|------|----------------|-------------|-----------|-----|----------------------|-----------------|---------------|
|      | Categories     |             |           |     |                      | Total sucursals | Total         |
|      | Majorista      | Major/minor | Minorista |     |                      |                 |               |
| 1990 | 2              | 23          | 158       | 183 | 238                  | 421             |               |
| 1991 | 4              | 13          | 193       | 210 | 231                  | 441             |               |
| 1992 | 3              | 12          | 182       | 197 | 220                  | 417             |               |
| 1993 | 3              | 12          | 190       | 205 | 238                  | 443             |               |
| 1994 | 4              | 13          | 206       | 223 | 274                  | 497             |               |
| 1995 | 5              | 14          | 221       | 240 | 295                  | 535             |               |
| 1996 | 5              | 19          | 225       | 249 | 331                  | 580             |               |
| 1997 | 6              | 26          | 243       | 275 | 384                  | 659             |               |
| 1998 | 6              | 34          | 274       | 314 | 412                  | 726             |               |
| 1999 | 7              | 46          | 287       | 340 | 441                  | 781             |               |
| 2000 | 7              | 54          | 302       | 363 | 468                  | 831             |               |
| 2001 | 9              | 63          | 316       | 388 | 522                  | 910             |               |
| 2002 | 8              | 71          | 337       | 416 | 540                  | 956             |               |
| 2003 | 8              | 73          | 352       | 433 | 584                  | 1.017           |               |
| 2004 | 7              | 77          | 388       | 472 | 608                  | 1.080           |               |
| 2005 | 7              | 86          | 446       | 539 | 685                  | 1.224           |               |
| 2006 | 7              | 87          | 517       | 611 | 739                  | 1.350           |               |
| 2007 | 8              | 95          | 643       | 746 | 772                  | 1.518           |               |
| 2008 | 9              | 106         | 728       | 843 | 742                  | 1.585           |               |
| 2009 | 9              | 108         | 677       | 794 | 631                  | 1.425           |               |
| 2010 | 4              | 111         | 705       | 820 | 620                  | 1.440           |               |
| 2011 | 4              | 111         | 703       | 818 | 536                  | 1.354           |               |
| 2012 | 4              | 116         | 708       | 828 | 488                  | 1.316           |               |
| 2013 | 4              | 127         | 698       | 829 | 426                  | 1.255           |               |
| 2014 | 6              | 128         | 702       | 836 | 404                  | 1.240           |               |
| 2015 | 6              | 142         | 731       | 879 | 389                  | 1.268           |               |
| 2016 | 7              | 150         | 733       | 890 | 388                  | 1.278           |               |

Font: Agència Valenciana del Turisme



## AGÈNCIES DE VIATGES

Evolució de l'oferta turística de la Comunitat Valenciana 1990-2016. Taxa de variació interanual (%)

| Any  | CASES CENTRALS |             |           |      | Total Cases Centrals | SUCURSALS       | TOTAL GENERAL |
|------|----------------|-------------|-----------|------|----------------------|-----------------|---------------|
|      | Categories     |             |           |      |                      | Total sucursals | Total         |
|      | Majorista      | Major/minor | Minorista |      |                      |                 |               |
| 1991 | 100,0          | -43,5       | 22,2      | 14,8 | -2,9                 | 4,8             |               |
| 1992 | -25,0          | -7,7        | -5,7      | -6,2 | -4,8                 | -5,4            |               |
| 1993 | 0,0            | 0,0         | 4,4       | 4,1  | 8,2                  | 6,2             |               |
| 1994 | 33,3           | 8,3         | 8,4       | 8,8  | 15,1                 | 12,2            |               |
| 1995 | 25,0           | 7,7         | 7,3       | 7,6  | 7,7                  | 7,6             |               |
| 1996 | 0,0            | 35,7        | 1,8       | 3,8  | 12,2                 | 8,4             |               |
| 1997 | 20,0           | 36,8        | 8,0       | 10,4 | 16,0                 | 13,6            |               |
| 1998 | 0,0            | 30,8        | 12,8      | 14,2 | 7,3                  | 10,2            |               |
| 1999 | 16,7           | 35,3        | 4,7       | 8,3  | 7,0                  | 7,6             |               |
| 2000 | 0,0            | 17,4        | 5,2       | 6,8  | 6,1                  | 6,4             |               |
| 2001 | 28,6           | 16,7        | 4,6       | 6,9  | 11,5                 | 9,5             |               |
| 2002 | -11,1          | 12,7        | 6,6       | 7,2  | 3,4                  | 5,1             |               |
| 2003 | 0,0            | 2,8         | 4,5       | 4,1  | 8,1                  | 6,4             |               |
| 2004 | -12,5          | 5,5         | 10,2      | 9,0  | 4,1                  | 6,2             |               |
| 2005 | 0,0            | 11,7        | 14,9      | 14,2 | 12,7                 | 13,3            |               |
| 2006 | 0,0            | 1,2         | 15,9      | 13,4 | 7,9                  | 10,3            |               |
| 2007 | 14,3           | 9,2         | 24,4      | 22,1 | 4,5                  | 12,4            |               |
| 2008 | 12,5           | 11,6        | 13,2      | 13,0 | -3,9                 | 4,4             |               |
| 2009 | 0,0            | 1,9         | -7,0      | -5,8 | -15,0                | -10,1           |               |
| 2010 | -55,6          | 2,8         | 4,1       | 3,3  | -1,7                 | 1,1             |               |
| 2011 | 0,0            | 0,0         | -0,3      | -0,2 | -13,5                | -6,0            |               |
| 2012 | 0,0            | 4,5         | 0,7       | 1,2  | -9,0                 | -2,8            |               |
| 2013 | 0,0            | 9,5         | -1,4      | 0,1  | -12,7                | -4,6            |               |
| 2014 | 50,0           | 0,8         | 0,6       | 0,8  | -5,2                 | -1,2            |               |
| 2015 | 0,0            | 10,9        | 4,1       | 5,1  | -3,7                 | 2,3             |               |
| 2016 | 16,7           | 5,6         | 0,3       | 1,3  | -0,3                 | 0,8             |               |

Font: Agència Valenciana del Turisme

Oferta turística municipal i comarcal 2016

**EMPRESSES DE TURISME ACTIU**

Evolució de l'oferta turística de la Comunitat Valenciana 2010-2016

| <b>NOMBRE</b> |              |
|---------------|--------------|
| <b>Any</b>    | <b>Única</b> |
| 2013          | 101          |
| 2014          | 165          |
| 2015          | 219          |
| 2016          | 286          |

Evolució de l'oferta turística de la Comunitat Valenciana 1990-2016. Taxa de variació interanual (%)

| <b>NOMBRE</b> |              |
|---------------|--------------|
| <b>Any</b>    | <b>Única</b> |
| 2014          | 63,4         |
| 2015          | 32,7         |
| 2016          | 30,6         |

Font: Agència Valenciana del Turisme

EVOLUCIÓ DE L'OFERTA TURÍSTICA A LA PROVÍNCIA D'ALACANT 1990-2016

Hotels

Hostals

Pensions

Apartaments

Càmpings

Cases Rurals

Albergs

Restaurants

Agències de Viatges

Empreses de Turisme Actiu



## Oferta turística municipal i comarcal 2016

## HOTELS

Evolució de l'oferta turística a la província d'Alacant 1990-2016

| Any  | NOMBRE    |     |      |        |      |       | PLACES    |        |        |        |       |        |  |
|------|-----------|-----|------|--------|------|-------|-----------|--------|--------|--------|-------|--------|--|
|      | Estrelles |     |      |        |      |       | Estrelles |        |        |        |       |        |  |
|      | Una       | Dos | Tres | Quatre | Cinc | Total | Una       | Dos    | Tres   | Quatre | Cinc  | Total  |  |
| 1990 | 67        | 74  | 62   | 12     | 2    | 217   | 7.665     | 12.083 | 19.701 | 3.990  | 495   | 43.934 |  |
| 1991 | 71        | 78  | 65   | 11     | 2    | 227   | 7.415     | 12.657 | 21.207 | 3.798  | 495   | 45.572 |  |
| 1992 | 68        | 77  | 66   | 11     | 2    | 224   | 7.598     | 12.526 | 21.879 | 3.823  | 495   | 46.321 |  |
| 1993 | 75        | 77  | 68   | 12     | 1    | 233   | 6.119     | 13.199 | 23.106 | 4.008  | 342   | 46.774 |  |
| 1994 | 62        | 78  | 79   | 11     | 1    | 231   | 3.749     | 12.770 | 26.606 | 3.504  | 342   | 46.971 |  |
| 1995 | 50        | 88  | 89   | 15     | 1    | 243   | 2.453     | 12.631 | 27.936 | 4.576  | 360   | 47.956 |  |
| 1996 | 53        | 85  | 94   | 14     | 2    | 248   | 2.506     | 12.650 | 28.415 | 4.482  | 459   | 48.512 |  |
| 1997 | 50        | 85  | 94   | 15     | 2    | 246   | 2.356     | 12.652 | 27.840 | 4.738  | 429   | 48.015 |  |
| 1998 | 50        | 82  | 93   | 18     | 3    | 246   | 2.397     | 12.480 | 26.743 | 6.145  | 529   | 48.294 |  |
| 1999 | 51        | 80  | 99   | 21     | 3    | 254   | 2.500     | 10.862 | 29.647 | 6.540  | 529   | 50.078 |  |
| 2000 | 52        | 75  | 102  | 24     | 3    | 256   | 2.576     | 10.392 | 28.407 | 7.646  | 635   | 49.656 |  |
| 2001 | 54        | 73  | 106  | 29     | 3    | 265   | 2.589     | 10.051 | 28.615 | 8.669  | 649   | 50.573 |  |
| 2002 | 55        | 75  | 110  | 35     | 4    | 279   | 2.616     | 9.914  | 28.908 | 12.062 | 969   | 54.469 |  |
| 2003 | 59        | 77  | 113  | 41     | 5    | 295   | 2.918     | 9.573  | 29.591 | 14.381 | 1.341 | 57.804 |  |
| 2004 | 58        | 77  | 114  | 46     | 6    | 301   | 2.713     | 9.462  | 29.829 | 16.465 | 1.461 | 59.930 |  |
| 2005 | 56        | 77  | 118  | 50     | 7    | 308   | 2.588     | 9.195  | 30.280 | 17.333 | 1.938 | 61.334 |  |
| 2006 | 53        | 77  | 123  | 56     | 8    | 317   | 2.525     | 9.377  | 30.529 | 18.982 | 2.490 | 63.903 |  |
| 2007 | 52        | 75  | 123  | 60     | 8    | 318   | 2.444     | 9.236  | 29.903 | 20.178 | 2.490 | 64.251 |  |
| 2008 | 52        | 74  | 126  | 65     | 9    | 326   | 2.568     | 9.032  | 30.321 | 22.094 | 2.962 | 66.977 |  |
| 2009 | 52        | 74  | 127  | 70     | 11   | 334   | 2.555     | 8.418  | 29.747 | 23.518 | 3.027 | 67.265 |  |
| 2010 | 51        | 77  | 131  | 76     | 10   | 345   | 2.566     | 8.080  | 30.262 | 24.396 | 2.919 | 68.223 |  |
| 2011 | 49        | 73  | 132  | 77     | 10   | 341   | 2.414     | 7.274  | 30.933 | 24.503 | 2.913 | 68.037 |  |
| 2012 | 48        | 70  | 132  | 84     | 9    | 343   | 2.334     | 6.875  | 30.375 | 25.775 | 2.583 | 67.942 |  |
| 2013 | 47        | 70  | 133  | 84     | 9    | 343   | 2.290     | 6.500  | 30.694 | 25.939 | 2.429 | 67.852 |  |
| 2014 | 47        | 68  | 136  | 84     | 9    | 344   | 2.295     | 6.307  | 31.061 | 25.943 | 2.429 | 68.035 |  |
| 2015 | 47        | 67  | 136  | 86     | 9    | 345   | 2.261     | 6.038  | 30.445 | 26.441 | 2.429 | 67.614 |  |
| 2016 | 45        | 65  | 142  | 88     | 9    | 349   | 2.129     | 5.779  | 30.682 | 27.419 | 2.429 | 68.438 |  |

Font: Agència Valenciana del Turisme

## Oferta turística municipal i comarcal 2016

## HOTELS

Evolució de l'oferta turística a la província d'Alacant 1990-2016. Taxa de variació interanual (%)

| Any  | NOMBRE    |      |      |        |       |       | PLACES    |       |      |        |       |       |
|------|-----------|------|------|--------|-------|-------|-----------|-------|------|--------|-------|-------|
|      | Estrelles |      |      |        |       |       | Estrelles |       |      |        |       |       |
|      | Una       | Dos  | Tres | Quatre | Cinc  | Total | Una       | Dos   | Tres | Quatre | Cinc  | Total |
| 1991 | 6,0       | 5,4  | 4,8  | -8,3   | 0,0   | 4,6   | -3,3      | 4,8   | 7,6  | -4,8   | 0,0   | 3,7   |
| 1992 | -4,2      | -1,3 | 1,5  | 0,0    | 0,0   | -1,3  | 2,5       | -1,0  | 3,2  | 0,7    | 0,0   | 1,6   |
| 1993 | 10,3      | 0,0  | 3,0  | 9,1    | -50,0 | 4,0   | -19,5     | 5,4   | 5,6  | 4,8    | -30,9 | 1,0   |
| 1994 | -17,3     | 1,3  | 16,2 | -8,3   | 0,0   | -0,9  | -38,7     | -3,3  | 15,1 | -12,6  | 0,0   | 0,4   |
| 1995 | -19,4     | 12,8 | 12,7 | 36,4   | 0,0   | 5,2   | -34,6     | -1,1  | 5,0  | 30,6   | 5,3   | 2,1   |
| 1996 | 6,0       | -3,4 | 5,6  | -6,7   | 100,0 | 2,1   | 2,2       | 0,2   | 1,7  | -2,1   | 27,5  | 1,2   |
| 1997 | -5,7      | 0,0  | 0,0  | 7,1    | 0,0   | -0,8  | -6,0      | 0,0   | -2,0 | 5,7    | -6,5  | -1,0  |
| 1998 | 0,0       | -3,5 | -1,1 | 20,0   | 50,0  | 0,0   | 1,7       | -1,4  | -3,9 | 29,7   | 23,3  | 0,6   |
| 1999 | 2,0       | -2,4 | 6,5  | 16,7   | 0,0   | 3,3   | 4,3       | -13,0 | 10,9 | 6,4    | 0,0   | 3,7   |
| 2000 | 2,0       | -6,3 | 3,0  | 14,3   | 0,0   | 0,8   | 3,0       | -4,3  | -4,2 | 16,9   | 20,0  | -0,8  |
| 2001 | 3,8       | -2,7 | 3,9  | 20,8   | 0,0   | 3,5   | 0,5       | -3,3  | 0,7  | 13,4   | 2,2   | 1,8   |
| 2002 | 1,9       | 2,7  | 3,8  | 20,7   | 33,3  | 5,3   | 1,0       | -1,4  | 1,0  | 39,1   | 49,3  | 7,7   |
| 2003 | 7,3       | 2,7  | 2,7  | 17,1   | 25,0  | 5,7   | 11,5      | -3,4  | 2,4  | 19,2   | 38,4  | 6,1   |
| 2004 | -1,7      | 0,0  | 0,9  | 12,2   | 20,0  | 2,0   | -7,0      | -1,2  | 0,8  | 14,5   | 8,9   | 3,7   |
| 2005 | -3,4      | 0,0  | 3,5  | 8,7    | 16,7  | 2,3   | -4,6      | -2,8  | 1,5  | 5,3    | 32,6  | 2,3   |
| 2006 | -5,4      | 0,0  | 4,2  | 12,0   | 14,3  | 2,9   | -2,4      | 2,0   | 0,8  | 9,5    | 28,5  | 4,2   |
| 2007 | -1,9      | -2,6 | 0,0  | 7,1    | 0,0   | 0,3   | -3,2      | -1,5  | -2,1 | 6,3    | 0,0   | 0,5   |
| 2008 | 0,0       | -1,3 | 2,4  | 8,3    | 12,5  | 2,5   | 5,1       | -2,2  | 1,4  | 9,5    | 19,0  | 4,2   |
| 2009 | 0,0       | 0,0  | 0,8  | 7,7    | 22,2  | 2,5   | -0,5      | -6,8  | -1,9 | 6,4    | 2,2   | 0,4   |
| 2010 | -1,9      | 4,1  | 3,1  | 8,6    | -9,1  | 3,3   | 0,4       | -4,0  | 1,7  | 3,7    | -3,6  | 1,4   |
| 2011 | -3,9      | -5,2 | 0,8  | 1,3    | 0,0   | -1,2  | -5,9      | -10,0 | 2,2  | 0,4    | -0,2  | -0,3  |
| 2012 | -2,0      | -4,1 | 0,0  | 9,1    | -10,0 | 0,6   | -3,3      | -5,5  | -1,8 | 5,2    | -11,3 | -0,1  |
| 2013 | -2,1      | 0,0  | 0,8  | 0,0    | 0,0   | 0,0   | -1,9      | -5,5  | 1,1  | 0,6    | -6,0  | -0,1  |
| 2014 | 0,0       | -2,9 | 2,3  | 0,0    | 0,0   | 0,3   | 0,2       | -3,0  | 1,2  | 0,0    | 0,0   | 0,3   |
| 2015 | 0,0       | -1,5 | 0,0  | 2,4    | 0,0   | 0,3   | -1,5      | -4,3  | -2,0 | 1,9    | 0,0   | -0,6  |
| 2016 | -4,3      | -3,0 | 4,4  | 2,3    | 0,0   | 1,2   | -5,8      | -4,3  | 0,8  | 3,7    | 0,0   | 1,2   |

Font: Agència Valenciana del Turisme

Oferta turística municipal i comarcal 2016

**HOSTALS**

Evolució de l'oferta turística a la província d'Alacant 1990-2016

| Any  | NOMBRE    |     |      |       | PLACES    |       |      |       |  |
|------|-----------|-----|------|-------|-----------|-------|------|-------|--|
|      | Estrelles |     |      |       | Estrelles |       |      |       |  |
|      | Una       | Dos | Tres | Total | Una       | Dos   | Tres | Total |  |
| 1990 | 85        | 56  | 3    | 144   | 2.674     | 2.053 | 177  | 4.904 |  |
| 1991 | 74        | 46  | 2    | 122   | 2.317     | 1.647 | 164  | 4.128 |  |
| 1992 | 71        | 44  | 2    | 117   | 2.227     | 1.591 | 164  | 3.982 |  |
| 1993 | 56        | 41  | 1    | 98    | 1.765     | 1.443 | 42   | 3.250 |  |
| 1994 | 56        | 39  |      | 95    | 1.777     | 1.404 |      | 3.181 |  |
| 1995 | 61        | 29  |      | 90    | 2.015     | 1.125 |      | 3.140 |  |
| 1996 | 39        | 17  |      | 56    | 1.515     | 766   |      | 2.281 |  |
| 1997 | 40        | 17  |      | 57    | 1.550     | 727   |      | 2.277 |  |
| 1998 | 43        | 15  |      | 58    | 1.633     | 595   |      | 2.228 |  |
| 1999 | 50        | 16  |      | 66    | 1.835     | 607   |      | 2.442 |  |
| 2000 | 52        | 17  |      | 69    | 1.941     | 679   |      | 2.620 |  |
| 2001 | 55        | 18  |      | 73    | 2.074     | 713   |      | 2.787 |  |
| 2002 | 60        | 19  |      | 79    | 2.221     | 771   |      | 2.992 |  |
| 2003 | 62        | 20  |      | 82    | 2.263     | 823   |      | 3.086 |  |
| 2004 | 62        | 20  |      | 82    | 2.063     | 823   |      | 2.886 |  |
| 2005 | 66        | 20  |      | 86    | 2.237     | 823   |      | 3.060 |  |
| 2006 | 65        | 20  |      | 85    | 2.216     | 823   |      | 3.039 |  |
| 2007 | 67        | 21  |      | 88    | 2.245     | 833   |      | 3.078 |  |
| 2008 | 67        | 21  |      | 88    | 2.210     | 893   |      | 3.103 |  |
| 2009 | 65        | 20  |      | 85    | 2.138     | 883   |      | 3.021 |  |
| 2010 | 62        | 20  |      | 82    | 2.030     | 883   |      | 2.913 |  |
| 2011 | 63        | 20  |      | 83    | 2.076     | 883   |      | 2.959 |  |
| 2012 | 63        | 20  |      | 83    | 2.083     | 883   |      | 2.966 |  |
| 2013 | 62        | 21  |      | 83    | 1.998     | 937   |      | 2.935 |  |
| 2014 | 64        | 21  |      | 85    | 2.030     | 910   |      | 2.940 |  |
| 2015 | --        | --  | --   | 88    | --        | --    | --   | 2.949 |  |
| 2016 | --        | --  | --   | 87    | --        | --    | --   | 2.910 |  |

Font: Agència Valenciana del Turisme

Nota: En el text consolidat del Decret 75/2015 de 15 de maig (DOCV núm. 7529 20 de maig) regulador dels establiments hotelers de la Comunitat Valenciana es preveu una classificació única per al grup segon (hostals), per la qual cosa s'han agrupat en una les tres categories anteriors.

## Oferta turística municipal i comarcal 2016

## HOSTALS

Evolució de l'oferta turística a la província d'Alacant 1990-2016. Taxa de variació interanual (%)

| Any  | NOMBRE    |       |        |       | PLACES    |       |        |       |  |
|------|-----------|-------|--------|-------|-----------|-------|--------|-------|--|
|      | Estrelles |       |        |       | Estrelles |       |        |       |  |
|      | Una       | Dos   | Tres   | Total | Una       | Dos   | Tres   | Total |  |
| 1991 | -12,9     | -17,9 | -33,3  | -15,3 | -13,4     | -19,8 | -7,3   | -15,8 |  |
| 1992 | -4,1      | -4,3  | 0,0    | -4,1  | -3,9      | -3,4  | 0,0    | -3,5  |  |
| 1993 | -21,1     | -6,8  | -50,0  | -16,2 | -20,7     | -9,3  | -74,4  | -18,4 |  |
| 1994 | 0,0       | -4,9  | -100,0 | -3,1  | 0,7       | -2,7  | -100,0 | -2,1  |  |
| 1995 | 8,9       | -25,6 | --     | -5,3  | 13,4      | -19,9 | --     | -1,3  |  |
| 1996 | -36,1     | -41,4 | --     | -37,8 | -24,8     | -31,9 | --     | -27,4 |  |
| 1997 | 2,6       | 0,0   | --     | 1,8   | 2,3       | -5,1  | --     | -0,2  |  |
| 1998 | 7,5       | -11,8 | --     | 1,8   | 5,4       | -18,2 | --     | -2,2  |  |
| 1999 | 16,3      | 6,7   | --     | 13,8  | 12,4      | 2,0   | --     | 9,6   |  |
| 2000 | 4,0       | 6,3   | --     | 4,5   | 5,8       | 11,9  | --     | 7,3   |  |
| 2001 | 5,8       | 5,9   | --     | 5,8   | 6,9       | 5,0   | --     | 6,4   |  |
| 2002 | 9,1       | 5,6   | --     | 8,2   | 7,1       | 8,1   | --     | 7,4   |  |
| 2003 | 3,3       | 5,3   | --     | 3,8   | 1,9       | 6,7   | --     | 3,1   |  |
| 2004 | 0,0       | 0,0   | --     | 0,0   | -8,8      | 0,0   | --     | -6,5  |  |
| 2005 | 6,5       | 0,0   | --     | 4,9   | 8,4       | 0,0   | --     | 6,0   |  |
| 2006 | -1,5      | 0,0   | --     | -1,2  | -0,9      | 0,0   | --     | -0,7  |  |
| 2007 | 3,1       | 1,0   | --     | 3,5   | 1,3       | 1,2   | --     | 1,3   |  |
| 2008 | 0,0       | 2,0   | --     | 0,0   | -1,6      | 7,2   | --     | 0,8   |  |
| 2009 | -3,0      | 3,0   | --     | -3,4  | -3,3      | -1,1  | --     | -2,6  |  |
| 2010 | -4,6      | 4,0   | --     | -3,5  | -5,1      | 0,0   | --     | -3,6  |  |
| 2011 | 1,6       | 0,0   | --     | 1,2   | 2,3       | 0,0   | --     | 1,6   |  |
| 2012 | 0,0       | 0,0   | --     | 0,0   | 0,3       | 0,0   | --     | 0,2   |  |
| 2013 | -1,6      | 5,0   | --     | 0,0   | -4,1      | 6,1   | --     | -1,0  |  |
| 2014 | 3,2       | 0,0   | --     | 2,4   | 1,6       | -2,9  | --     | 0,2   |  |
| 2015 | --        | --    | --     | 3,5   | --        | --    | --     | 0,3   |  |
| 2016 | --        | --    | --     | -1,1  | --        | --    | --     | -1,3  |  |

Font: Agència Valenciana del Turisme

Nota: En el text consolidat del Decret 75/2015 de 15 de maig (DOCV núm. 7529 20 de maig) regulador dels establiments hotelers de la Comunitat Valenciana es preveu una classificació única per al grup segon (hostals), per la qual cosa s'han agrupat en una les tres categories anteriors.



Oferta turística municipal i comarcal 2016

**PENSIONS**

Evolució de l'oferta turística a la província d'Alacant 2010-2016

| Any  | NOMBRE |  | PLACES |  | HABITACIONS |  |
|------|--------|--|--------|--|-------------|--|
|      | Única  |  | Única  |  | Única       |  |
| 2010 | 94     |  | 2.401  |  | 1.320       |  |
| 2011 | 92     |  | 2.339  |  | 1.302       |  |
| 2012 | 89     |  | 2.221  |  | 1.234       |  |
| 2013 | 87     |  | 2.175  |  | 1.202       |  |
| 2014 | 85     |  | 2.133  |  | 1.174       |  |
| 2015 | 84     |  | 1.927  |  | 1.054       |  |
| 2016 | 83     |  | 1.904  |  | 1.039       |  |

Evolució de l'oferta turística a la província d'Alacant 2010-2016. Taxa de variació interanual (%)

| Any  | NOMBRE |  | PLACES |  | HABITACIONS |  |
|------|--------|--|--------|--|-------------|--|
|      | Única  |  | Única  |  | Única       |  |
| 2010 | --     |  | --     |  | --          |  |
| 2011 | -2,1   |  | -2,6   |  | -1,4        |  |
| 2012 | -3,3   |  | -5,0   |  | -5,2        |  |
| 2013 | -2,2   |  | -2,1   |  | -2,6        |  |
| 2014 | -2,3   |  | -1,9   |  | -2,3        |  |
| 2015 | -1,2   |  | -9,7   |  | -10,2       |  |
| 2016 | -1,2   |  | -1,2   |  | -1,4        |  |

FONT: Agència Valenciana del Turisme

Oferta turística municipal i comarcal 2016

**APARTAMENTS**

Evolució de l'oferta turística a la província d'Alacant 1995-2016

| Any  | NOMBRE     |         |          |               | Total   | PLACES     |         |                |       | Total |
|------|------------|---------|----------|---------------|---------|------------|---------|----------------|-------|-------|
|      | Categories |         |          | Total         |         | Categories |         |                | Total |       |
|      | Estàndard  | Primera | Superior |               |         | Estàndard  | Primera | Superior       |       |       |
| 1995 | 12.051     | 618     |          | <b>12.669</b> | 52.635  | 2.197      |         | <b>54.832</b>  |       |       |
| 1996 | 14.018     | 1.054   |          | <b>15.072</b> | 59.837  | 4.033      |         | <b>63.870</b>  |       |       |
| 1997 | 14.474     | 1.057   |          | <b>15.531</b> | 61.071  | 4.039      |         | <b>65.110</b>  |       |       |
| 1998 | 15.259     | 1.062   |          | <b>16.321</b> | 61.483  | 4.079      |         | <b>65.562</b>  |       |       |
| 1999 | 15.968     | 1.088   |          | <b>17.056</b> | 62.065  | 4.215      |         | <b>66.280</b>  |       |       |
| 2000 | 16.679     | 1.189   |          | <b>17.868</b> | 64.570  | 4.581      |         | <b>69.151</b>  |       |       |
| 2001 | 16.471     | 1.254   |          | <b>17.725</b> | 62.585  | 4.889      |         | <b>67.474</b>  |       |       |
| 2002 | 16.935     | 1.305   | 1        | <b>18.241</b> | 63.848  | 5.124      | 10      | <b>68.982</b>  |       |       |
| 2003 | 17.648     | 1.486   |          | <b>19.134</b> | 66.458  | 5.651      |         | <b>72.109</b>  |       |       |
| 2004 | 17.862     | 1.481   |          | <b>19.343</b> | 67.740  | 5.638      |         | <b>73.378</b>  |       |       |
| 2005 | 17.763     | 1.566   |          | <b>19.329</b> | 67.116  | 5.987      |         | <b>73.103</b>  |       |       |
| 2006 | 17.857     | 1.482   |          | <b>19.339</b> | 68.397  | 5.792      |         | <b>74.189</b>  |       |       |
| 2007 | 18.058     | 1.484   |          | <b>19.542</b> | 69.372  | 5.765      |         | <b>75.137</b>  |       |       |
| 2008 | 18.740     | 1.487   |          | <b>20.227</b> | 72.187  | 5.745      |         | <b>77.932</b>  |       |       |
| 2009 | 19.307     | 1.775   | 2        | <b>21.084</b> | 75.259  | 6.616      | 12      | <b>81.887</b>  |       |       |
| 2010 | 19.402     | 2.169   | 199      | <b>21.770</b> | 75.996  | 7.845      | 844     | <b>84.685</b>  |       |       |
| 2011 | 19.013     | 2.220   | 205      | <b>21.438</b> | 85.531  | 9.075      | 887     | <b>95.493</b>  |       |       |
| 2012 | 19.363     | 2.368   | 223      | <b>21.954</b> | 87.886  | 9.674      | 1.000   | <b>98.560</b>  |       |       |
| 2013 | 20.314     | 1.792   | 238      | <b>22.344</b> | 93.022  | 7.220      | 1.095   | <b>101.337</b> |       |       |
| 2014 | 20.917     | 1.953   | 293      | <b>23.163</b> | 96.719  | 7.996      | 1.457   | <b>106.172</b> |       |       |
| 2015 | 20.948     | 772     | 183      | <b>21.903</b> | 106.322 | 9.995      | 1.546   | <b>117.863</b> |       |       |
| 2016 | 25.135     | 916     | 293      | <b>26.344</b> | 125.419 | 10.837     | 2.149   | <b>138.405</b> |       |       |

Font: Agència Valenciana del Turisme

## Oferta turística municipal i comarcal 2016

## APARTAMENTS

Evolució de l'oferta turística a la província d'Alacant 1995-2016. Taxa de variació interanual (%)

| Any  | NOMBRE     |         |          |       | Total | PLACES     |         |          |       | Total |
|------|------------|---------|----------|-------|-------|------------|---------|----------|-------|-------|
|      | Categories |         |          | Total |       | Categories |         |          | Total |       |
|      | Estàndard  | Primera | Superior |       |       | Esàndard   | Primera | Superior |       |       |
| 1996 | 16,3       | 70,6    | --       | 19,0  | 13,7  | 83,6       | --      | 16,5     |       |       |
| 1997 | 3,3        | 0,3     | --       | 3,0   | 2,1   | 0,1        | --      | 1,9      |       |       |
| 1998 | 5,4        | 0,5     | --       | 5,1   | 0,7   | 1,0        | --      | 0,7      |       |       |
| 1999 | 4,6        | 2,4     | --       | 4,5   | 0,9   | 3,3        | --      | 1,1      |       |       |
| 2000 | 4,5        | 9,3     | --       | 4,8   | 4,0   | 8,7        | --      | 4,3      |       |       |
| 2001 | -1,2       | 5,5     | --       | -0,8  | -3,1  | 6,7        | --      | -2,4     |       |       |
| 2002 | 2,8        | 4,1     | --       | 2,9   | 2,0   | 4,8        | --      | 2,2      |       |       |
| 2003 | 4,2        | 13,9    | -100,0   | 4,9   | 4,1   | 10,3       | -100,0  | 4,5      |       |       |
| 2004 | 1,2        | -0,3    | --       | 1,1   | 1,9   | -0,2       | --      | 1,8      |       |       |
| 2005 | -0,6       | 5,7     | --       | -0,1  | -0,9  | 6,2        | --      | -0,4     |       |       |
| 2006 | 0,5        | -5,4    | --       | 0,1   | 1,9   | -3,3       | --      | 1,5      |       |       |
| 2007 | 1,1        | 0,1     | --       | 1,0   | 1,4   | -0,5       | --      | 1,3      |       |       |
| 2008 | 3,8        | 0,2     | --       | 3,5   | 4,1   | -0,3       | --      | 3,7      |       |       |
| 2009 | 3,0        | 19,4    | --       | 4,2   | 4,3   | 15,2       | --      | 5,1      |       |       |
| 2010 | 0,5        | 22,2    | 9.850,0  | 3,3   | 1,0   | 18,6       | 6.933,3 | 3,4      |       |       |
| 2011 | -2,0       | 2,4     | 3,0      | -1,5  | 12,5  | 15,7       | 5,1     | 12,8     |       |       |
| 2012 | 1,8        | 6,7     | 8,8      | 2,4   | 2,8   | 6,6        | 12,7    | 3,2      |       |       |
| 2013 | 4,9        | -24,3   | 6,7      | 1,8   | 5,8   | -25,4      | 9,5     | 2,8      |       |       |
| 2014 | 3,0        | 9,0     | 23,1     | 3,7   | 4,0   | 10,7       | 33,1    | 4,8      |       |       |
| 2015 | 0,1        | -60,5   | -37,5    | -5,4  | 9,9   | 25,0       | 6,1     | 11,0     |       |       |
| 2016 | 20,0       | 18,7    | 60,1     | 20,3  | 18,0  | 8,4        | 39,0    | 17,4     |       |       |

Font: Agència Valenciana del Turisme

## Oferta turística municipal i comarcal 2016

## CÀMPINGS

Evolució de l'oferta turística a la província d'Alacant 1990-2016

| Año  | NOMBRE     |         |              |          | PLACES     |         |              |        |        |          |        |        |
|------|------------|---------|--------------|----------|------------|---------|--------------|--------|--------|----------|--------|--------|
|      | Categorías |         |              |          | Categorías |         |              |        |        |          |        |        |
|      | Segunda    | Primera | Gran confort | Total    | Segunda    | Primera | Gran confort | Total  |        |          |        |        |
| 1990 | 34         | 14      |              | 34       | 11.805     | 8.640   |              | 20.445 |        |          |        |        |
| 1991 | 35         | 14      |              | 35       | 14.173     | 8.739   |              | 22.912 |        |          |        |        |
| 1992 | 39         | 11      |              | 39       | 17.717     | 5.769   |              | 23.486 |        |          |        |        |
| 1993 | 40         | 9       |              | 40       | 18.081     | 5.276   |              | 23.357 |        |          |        |        |
| 1994 | 43         | 9       |              | 43       | 19.109     | 5.278   |              | 24.387 |        |          |        |        |
| 1995 | 43         | 9       |              | 43       | 19.545     | 5.749   |              | 25.294 |        |          |        |        |
| 1996 | 39         | 9       |              | 48       | 18.566     | 5.755   |              | 24.321 |        |          |        |        |
| 1997 | 39         | 9       |              | 39       | 18.325     | 6.148   |              | 24.473 |        |          |        |        |
| 1998 | 38         | 9       |              | 38       | 18.390     | 6.148   |              | 24.538 |        |          |        |        |
| 1999 | 35         | 9       |              | 35       | 17.454     | 6.148   |              | 23.602 |        |          |        |        |
| 2000 | 36         | 9       |              | 36       | 18.417     | 6.804   |              | 25.221 |        |          |        |        |
| 2001 | 36         | 8       |              | 36       | 17.939     | 6.271   |              | 24.210 |        |          |        |        |
| 2002 | 37         | 8       |              | 37       | 18.438     | 6.428   |              | 24.866 |        |          |        |        |
| 2003 | 36         | 8       |              | 36       | 20.322     | 6.428   |              | 26.750 |        |          |        |        |
| 2004 | 35         | 8       |              | 43       | 19.832     | 6.428   |              | 26.260 |        |          |        |        |
| 2005 | 35         | 8       |              | 43       | 19.781     | 6.472   |              | 26.253 |        |          |        |        |
| 2006 | 32         | 8       |              | 40       | 19.496     | 6.472   |              | 25.968 |        |          |        |        |
| 2007 | 27         | 9       | 1            | 37       | 15.905     | 7.131   | 666          | 23.702 |        |          |        |        |
| 2008 | 25         | 7       | 2            | 34       | 16.469     | 5.218   | 1.881        | 23.568 |        |          |        |        |
| 2009 | 27         | 6       | 2            | 35       | 17.715     | 3.189   | 1.881        | 22.785 |        |          |        |        |
| 2010 | 25         | 5       | 3            | 33       | 17.101     | 2.754   | 2.579        | 22.434 |        |          |        |        |
| 2011 | 25         | 7       | 3            | 35       | 17.043     | 7.523   | 2.579        | 27.145 |        |          |        |        |
| 2012 | 27         | 7       | 3            | 37       | 17.311     | 7.703   | 2.579        | 27.593 |        |          |        |        |
| 2013 | 27         | 7       | 3            | 37       | 17.311     | 7.703   | 2.579        | 27.593 |        |          |        |        |
| 2014 | 30         | 7       | 3            | 40       | 18.028     | 7.703   | 2.579        | 28.310 |        |          |        |        |
| Any  | Una        | Dos     | Tres*        | Quatre*1 | Cinc*2     | Total   | Una          | Dos    | Tres*  | Quatre*1 | Cinc*2 | Total  |
| 2015 | 1          | 2       | 30           | 8        | 3          | 44      | 90           | 294    | 18.127 | 8.975    | 2.579  | 30.065 |
| 2016 | 3          | 3       | 28           | 9        | 4          | 47      | 254          | 777    | 17.536 | 5.159    | 7.070  | 30.796 |

Font: Agència Valenciana del Turisme

Nota: El Decret 6/2015 de 23 de gener, regulador dels càmpings i de les àrees de pernocta en trànsit per a autocaravanes de la Comunitat Valenciana, va entrar en vigor el 28 de gener de 2015 i contempla una nova classificació per estrelles.

\* Equival a "segona categoria" de l'anterior classificació

\*1 Equival a "primera categoria" de l'anterior classificació

\*2 Equival a "gran confort" de l'anterior classificació

## Oferta turística municipal i comarcal 2016

## CÀMPINGS

Evolució de la oferta turística en la província d'Alicante 1990-2016. Tasa de variació interanual (%)

| Any  | NOMBRE     |         |              |          | Total  | PLACES     |         |              |       | Total    |        |       |
|------|------------|---------|--------------|----------|--------|------------|---------|--------------|-------|----------|--------|-------|
|      | Categories |         |              |          |        | Categories |         |              |       |          |        |       |
|      | Segona     | Primera | Gran confort |          |        | Segona     | Primera | Gran confort |       |          |        |       |
| 1991 | 2,9        | 0,0     | --           |          | 2,9    | 20,1       | 1,1     | --           |       | 12,1     |        |       |
| 1992 | 11,4       | -21,4   | --           |          | 11,4   | 25,0       | -34,0   | --           |       | 2,5      |        |       |
| 1993 | 2,6        | -18,2   | --           |          | 2,6    | 2,1        | -8,5    | --           |       | -0,5     |        |       |
| 1994 | 7,5        | 0,0     | --           |          | 7,5    | 5,7        | 0,0     | --           |       | 4,4      |        |       |
| 1995 | 0,0        | 0,0     | --           |          | 0,0    | 2,3        | 8,9     | --           |       | 3,7      |        |       |
| 1996 | -9,3       | 0,0     | --           |          | 11,6   | -5,0       | 0,1     | --           |       | -3,8     |        |       |
| 1997 | 0,0        | 0,0     | --           |          | -18,8  | -1,3       | 6,8     | --           |       | 0,6      |        |       |
| 1998 | -2,6       | 0,0     | --           |          | -2,6   | 0,4        | 0,0     | --           |       | 0,3      |        |       |
| 1999 | -7,9       | 0,0     | --           |          | -7,9   | -5,1       | 0,0     | --           |       | -3,8     |        |       |
| 2000 | 2,9        | 0,0     | --           |          | 2,9    | 5,5        | 10,7    | --           |       | 6,9      |        |       |
| 2001 | 0,0        | -11,1   | --           |          | 0,0    | -2,6       | -7,8    | --           |       | -4,0     |        |       |
| 2002 | 2,8        | 0,0     | --           |          | 2,8    | 2,8        | 2,5     | --           |       | 2,7      |        |       |
| 2003 | -2,7       | 0,0     | --           |          | -2,7   | 10,2       | 0,0     | --           |       | 7,6      |        |       |
| 2004 | -2,8       | 0,0     | --           |          | 19,4   | -2,4       | 0,0     | --           |       | -1,8     |        |       |
| 2005 | 0,0        | 0,0     | --           |          | 0,0    | -0,3       | 0,7     | --           |       | 0,0      |        |       |
| 2006 | -8,6       | 0,0     | --           |          | -7,0   | -1,4       | 0,0     | --           |       | -1,1     |        |       |
| 2007 | -15,6      | 12,5    | --           |          | -7,5   | -18,4      | 10,2    | --           |       | -8,7     |        |       |
| 2008 | -7,4       | -22,2   | 100,0        |          | -8,1   | 3,5        | -26,8   | 182,4        |       | -0,6     |        |       |
| 2009 | 8,0        | -14,3   | 0,0          |          | 2,9    | 7,6        | -38,9   | 0,0          |       | -3,3     |        |       |
| 2010 | -7,4       | -16,7   | 50,0         |          | -5,7   | -3,5       | -13,6   | 37,1         |       | -1,5     |        |       |
| 2011 | 0,0        | 40,0    | 0,0          |          | 6,1    | -0,3       | 173,2   | 0,0          |       | 21,0     |        |       |
| 2012 | 8,0        | 0,0     | 0,0          |          | 5,7    | 1,6        | 2,4     | 0,0          |       | 1,7      |        |       |
| 2013 | 0,0        | 0,0     | 0,0          |          | 0,0    | 0,0        | 0,0     | 0,0          |       | 0,0      |        |       |
| 2014 | 11,1       | 0,0     | 0,0          |          | 8,1    | 4,1        | 0,0     | 0,0          |       | 2,6      |        |       |
| Any  | Una        | Dos     | Tres*        | Quatre*1 | Cinc*2 | Total      | Una     | Dos          | Tres* | Quatre*1 | Cinc*2 | Total |
| 2015 | --         | --      | --           | --       | --     | 10,0       | --      | --           | --    | --       | --     | 6,2   |
| 2016 | 200,0      | 50,0    | -6,7         | 12,5     | 33,3   | 6,8        | 182,2   | 164,3        | -3,3  | -42,5    | 174,1  | 2,4   |

Font: Agència Valenciana del Turisme

Nota: El Decret 6/2015 de 23 de gener, regulador dels càmpings i de les àrees de pernocta en trànsit per a autocaravanes de la Comunitat Valenciana, va entrar en vigor el 28 de gener de 2015 i contempla una nova classificació per estrelles.

\* Equival a "segona categoria" de l'anterior classificació

\*1 Equival a "primera categoria" de l'anterior classificació

\*2 Equival a "gran confort" de l'anterior classificació

Oferta turística municipal i comarcal 2016

**CASES RURALS**

Evolució de l'oferta turística a la província d'Alacant 1996-2016

| NOMBRE     |           |      |          |          |       |       | PLACES     |       |          |          |       |       |  |
|------------|-----------|------|----------|----------|-------|-------|------------|-------|----------|----------|-------|-------|--|
| Categorías |           |      |          |          |       |       | Categorías |       |          |          |       |       |  |
| Any        | Estàndard |      | Superior |          | Total |       | Estàndard  |       | Superior |          | Total |       |  |
| 1996       | 12        |      |          |          | 12    |       | 83         |       |          |          | 83    |       |  |
| 1997       | 20        |      |          |          | 20    |       | 141        |       |          |          | 141   |       |  |
| 1998       | 30        |      |          |          | 30    |       | 218        |       |          |          | 218   |       |  |
| 1999       | 50        |      |          |          | 50    |       | 361        |       |          |          | 361   |       |  |
| 2000       | 62        |      |          |          | 62    |       | 469        |       |          |          | 469   |       |  |
| 2001       | 84        |      |          |          | 84    |       | 633        |       |          |          | 633   |       |  |
| 2002       | 109       |      |          |          | 109   |       | 817        |       |          |          | 817   |       |  |
| 2003       | 130       |      |          |          | 130   |       | 984        |       |          |          | 984   |       |  |
| 2004       | 153       |      |          |          | 153   |       | 1.160      |       |          |          | 1.160 |       |  |
| 2005       | 174       |      |          |          | 174   |       | 1.336      |       |          |          | 1.336 |       |  |
| 2006       | 184       |      |          |          | 184   |       | 1.377      |       |          |          | 1.377 |       |  |
| 2007       | 194       |      | 7        |          | 201   |       | 1.495      |       | 94       |          | 1.589 |       |  |
| 2008       | 198       |      | 10       |          | 208   |       | 1.547      |       | 122      |          | 1.669 |       |  |
| 2009       | 209       |      | 12       |          | 221   |       | 1.622      |       | 147      |          | 1.769 |       |  |
| 2010       | 217       |      | 15       |          | 232   |       | 1.702      |       | 182      |          | 1.884 |       |  |
| 2011       | 222       |      | 17       |          | 239   |       | 1.756      |       | 197      |          | 1.953 |       |  |
| 2012       | 227       |      | 17       |          | 244   |       | 1.816      |       | 192      |          | 2.008 |       |  |
| 2013       | 214       |      | 17       |          | 231   |       | 1.724      |       | 203      |          | 1.927 |       |  |
| 2014       | 222       |      | 16       |          | 238   |       | 1.785      |       | 191      |          | 1.976 |       |  |
| Any        | Una       | Dos* | Tres     | Quatre*1 | Cinc  | Total | Una        | Dos*  | Tres     | Quatre*1 | Cinc  | Total |  |
| 2015       | 6         | 223  | 0        | 17       | 0     | 246   | 66         | 1.839 | 0        | 197      | 0     | 2.102 |  |
| 2016       | 8         | 220  | 6        | 19       | 0     | 253   | 81         | 1.810 | 56       | 211      | 0     | 2.158 |  |

Font: Agència Valenciana del Turisme

Nota: El Decret 184/2014 de 31 d'octubre, regulador de l'allotjament turístic rural a l'interior de la Comunitat Valenciana, contempla una nova classificació per estrelles.

\* Equival a "estàndard" de l'anterior classificació

\*1 Equival a "superior" de l'anterior classificació

Oferta turística municipal i comarcal 2016

**CASES RURALS**

Evolució de l'oferta turística a la província d'Alacant 1996-2016. Taxa de variació interanual (%)

| Any  | NOMBRE     |          |       |           |          | PLACES     |  |  |  |  |
|------|------------|----------|-------|-----------|----------|------------|--|--|--|--|
|      | Categories |          |       |           |          | Categories |  |  |  |  |
|      | Estàndard  | Superior | Total | Estàndard | Superior | Total      |  |  |  |  |
| 1997 | 67         | --       | 66,7  | 69,9      | --       | 69,9       |  |  |  |  |
| 1998 | 50         | --       | 50,0  | 54,6      | --       | 54,6       |  |  |  |  |
| 1999 | 67         | --       | 66,7  | 65,6      | --       | 65,6       |  |  |  |  |
| 2000 | 24         | --       | 24,0  | 29,9      | --       | 29,9       |  |  |  |  |
| 2001 | 35         | --       | 35,5  | 35,0      | --       | 35,0       |  |  |  |  |
| 2002 | 30         | --       | 29,8  | 29,1      | --       | 29,1       |  |  |  |  |
| 2003 | 19         | --       | 19,3  | 20,4      | --       | 20,4       |  |  |  |  |
| 2004 | 18         | --       | 17,7  | 17,9      | --       | 17,9       |  |  |  |  |
| 2005 | 14         | --       | 13,7  | 15,2      | --       | 15,2       |  |  |  |  |
| 2006 | 6          | --       | 5,7   | 3,1       | --       | 3,1        |  |  |  |  |
| 2007 | 5          | --       | 9,2   | 8,6       | --       | 15,4       |  |  |  |  |
| 2008 | 2          | 43       | 3,5   | 3,5       | 29,8     | 5,0        |  |  |  |  |
| 2009 | 6          | 20       | 6,3   | 4,8       | 20,5     | 6,0        |  |  |  |  |
| 2010 | 4          | 25       | 5,0   | 4,9       | 23,8     | 6,5        |  |  |  |  |
| 2011 | 2          | 13       | 3,0   | 3,2       | 8,2      | 3,7        |  |  |  |  |
| 2012 | 2          | 0        | 2,1   | 3,4       | -2,5     | 2,8        |  |  |  |  |
| 2013 | -6         | 0        | -5,3  | -5,1      | 5,7      | -4,0       |  |  |  |  |
| 2014 | 4          | -6       | 3,0   | 3,5       | -5,9     | 2,5        |  |  |  |  |

| Any     | Una  | Dos* | Tres | Quatre*1 | Cinc | Total | Una  | Dos* | Tres | Quatre*1 | Cinc | Total |
|---------|------|------|------|----------|------|-------|------|------|------|----------|------|-------|
| 2015    | --   | --   | --   | --       | --   | 3,4   | --   | --   | --   | --       | --   | 6,4   |
| 2.016,0 | 33,3 | -1,3 | --   | 11,8     | --   | 2,8   | 22,7 | -1,6 | --   | 7,1      | --   | 2,7   |

Font: Agència Valenciana del Turisme

Nota: El Decret 184/2014 de 31 d'octubre, regulador de l'allotjament turístic rural a l'interior de la Comunitat Valenciana, contempla una nova classificació per estrelles.

\* Equival a "estàndard" de l'anterior classificació

\*1 Equival a "superior" de l'anterior classificació

Oferta turística municipal i comarcal 2016

**ALBERGS**

Evolució de l'oferta turística a la província d'Alacant 1990-2016

| Any   | NOMBRE    |          |       | PLACES    |          |       |
|-------|-----------|----------|-------|-----------|----------|-------|
|       | Estàndard | Superior | Total | Estàndard | Superior | Total |
| 1996  | 2         |          | 2     | 110       |          | 110   |
| 1997  | 2         |          | 2     | 110       |          | 110   |
| 1998  | 3         |          | 3     | 152       |          | 152   |
| 1999  | 8         |          | 8     | 477       |          | 477   |
| 2000  | 10        |          | 10    | 620       |          | 620   |
| 2001  | 11        |          | 11    | 648       |          | 648   |
| 2002  | 11        |          | 11    | 648       |          | 648   |
| 2003  | 13        |          | 13    | 708       |          | 708   |
| 2004  | 11        |          | 11    | 581       |          | 581   |
| 2005  | 13        |          | 13    | 635       |          | 635   |
| 2006  | 13        |          | 13    | 635       |          | 635   |
| 2007  | 12        |          | 12    | 557       |          | 557   |
| 2008  | 11        |          | 11    | 533       |          | 533   |
| 2009  | 10        |          | 10    | 493       |          | 493   |
| 2010  | 10        |          | 10    | 493       |          | 493   |
| 2011  | 13        |          | 13    | 718       |          | 718   |
| 2012  | 13        | 1        | 14    | 738       | 52       | 790   |
| 2013  | 14        | 1        | 15    | 790       | 50       | 840   |
| 2014  | 18        |          | 18    | 958       |          | 958   |
| 2015  | 17        |          | 17    | 918       |          | 918   |
| 2016* | 13        |          | 13    | 694       |          | 694   |

Font: Agència Valenciana del Turisme

Nota: Pel que fa a 2015, els albergs de ciutat o urbans deixen de classificar-se segons la disposició addicional 2 del Decret d'Allotjament Rural per a arregar-se en el Decret 75/2015 d'Establiments Hotelers, publicat en el DOCV 7529 de 20 de maig de 2015. L'oferta d'aquest grup pot consultar-se en la secció Establiments Hotelers de l'apartat Principals Resultats.



Oferta turística municipal i comarcal 2016

**ALBERGS**

Evolució de l'oferta turística a la província d'Alacant 1990-2016. Taxa de variació interanual (%)

| Año   | NOMBRE   |          |       | PLACES   |          |       |
|-------|----------|----------|-------|----------|----------|-------|
|       | Estándar | Superior | Total | Estándar | Superior | Total |
| 1997  | 0,0      | --       | 0,0   | 0,0      | --       | 0,0   |
| 1998  | 50,0     | --       | 50,0  | 38,2     | --       | 38,2  |
| 1999  | 166,7    | --       | 166,7 | 213,8    | --       | 213,8 |
| 2000  | 25,0     | --       | 25,0  | 30,0     | --       | 30,0  |
| 2001  | 10,0     | --       | 10,0  | 4,5      | --       | 4,5   |
| 2002  | 0,0      | --       | 0,0   | 0,0      | --       | 0,0   |
| 2003  | 18,2     | --       | 18,2  | 9,3      | --       | 9,3   |
| 2004  | -15,4    | --       | -15,4 | -17,9    | --       | -17,9 |
| 2005  | 18,2     | --       | 18,2  | 9,3      | --       | 9,3   |
| 2006  | 0,0      | --       | 0,0   | 0,0      | --       | 0,0   |
| 2007  | -7,7     | --       | -7,7  | -12,3    | --       | -12,3 |
| 2008  | -8,3     | --       | -8,3  | -4,3     | --       | -4,3  |
| 2009  | -9,1     | --       | -9,1  | -7,5     | --       | -7,5  |
| 2010  | 0,0      | --       | 0,0   | 0,0      | --       | 0,0   |
| 2011  | 30,0     | --       | 30,0  | 45,6     | --       | 45,6  |
| 2012  | 0,0      | --       | 7,7   | 2,8      | --       | 10,0  |
| 2013  | 7,7      | 0,0      | 7,1   | 7,0      | -3,8     | 6,3   |
| 2014  | 28,6     | -100,0   | 20,0  | 21,3     | -100,0   | 14,0  |
| 2015  | -5,6     | --       | -5,6  | -4,2     | --       | -4,2  |
| 2016* | -23,5    | --       | -23,5 | -24,4    | --       | -24,4 |

Font: Agència Valenciana del Turisme

Nota: Pel que fa a 2015, els albergs de ciutat o urbans deixen de classificar-se segons la disposició addicional 2 del Decret d'Allotjament Rural per a arregar-se en el Decret 75/2015 d'Establiments Hotelers, publicat en el DOCV 7529 de 20 de maig de 2015. L'oferta d'aquest grup pot consultar-se en la secció Establiments Hotelers de l'apartat Principals Resultats.

## RESTAURANTS

Evolució de l'oferta turística a la província d'Alacant 1990-2016

| NOMBRE |            |       |      |        |      |  | PLACES |         |            |       |       |        |      |         |       |
|--------|------------|-------|------|--------|------|--|--------|---------|------------|-------|-------|--------|------|---------|-------|
| Any    | Categories |       |      |        |      |  | Total  |         | Categories |       |       |        |      |         | Total |
|        | Uno        | Dos   | Tres | Quatre | Cinc |  |        |         | Uno        | Dos   | Tres  | Quatre | Cinc |         |       |
| 1990   | 856        | 1.542 | 35   | 8      |      |  | 2.441  | 36.130  | 97.905     | 3.020 | 1.032 |        |      | 138.087 |       |
| 1991   | 919        | 1.594 | 35   | 8      |      |  | 2.556  | 39.139  | 100.915    | 2.997 | 1.032 |        |      | 144.083 |       |
| 1992   | 984        | 1.569 | 31   | 7      |      |  | 2.591  | 42.874  | 100.592    | 2.587 | 932   |        |      | 146.985 |       |
| 1993   | 1.205      | 1.632 | 23   | 6      |      |  | 2.866  | 58.151  | 100.976    | 1.866 | 428   |        |      | 161.421 |       |
| 1994   | 1.384      | 1.618 | 22   | 4      |      |  | 3.028  | 67.993  | 101.409    | 1.761 | 312   |        |      | 171.475 |       |
| 1995   | 1.548      | 1.636 | 22   | 4      |      |  | 3.210  | 76.884  | 103.347    | 1.761 | 312   |        |      | 182.304 |       |
| 1996   | 1.709      | 1.564 | 19   | 4      |      |  | 3.296  | 89.076  | 100.434    | 1.653 | 312   |        |      | 191.475 |       |
| 1997   | 1.860      | 1.562 | 21   | 5      |      |  | 3.448  | 97.340  | 99.859     | 1.821 | 502   |        |      | 199.522 |       |
| 1998   | 2.004      | 1.581 | 22   | 5      | 1    |  | 3.613  | 105.590 | 101.358    | 2.041 | 602   | 40     |      | 209.631 |       |
| 1999   | 2.096      | 1.598 | 22   | 5      | 1    |  | 3.722  | 111.122 | 103.101    | 1.984 | 602   | 40     |      | 216.849 |       |
| 2000   | 2.237      | 1.595 | 23   | 5      | 1    |  | 3.861  | 118.941 | 103.581    | 2.196 | 602   | 40     |      | 225.360 |       |
| 2001   | 2.338      | 1.587 | 23   | 6      | 1    |  | 3.955  | 128.241 | 104.789    | 2.196 | 634   | 40     |      | 235.900 |       |
| 2002   | 2.474      | 1.582 | 23   | 6      | 1    |  | 4.086  | 141.121 | 106.744    | 2.288 | 634   | 40     |      | 250.827 |       |
| 2003   | 2.658      | 1.604 | 24   | 6      | 1    |  | 4.293  | 153.757 | 109.509    | 2.384 | 634   | 40     |      | 266.324 |       |
| 2004   | 2.894      | 1.634 | 27   | 7      | 1    |  | 4.563  | 169.526 | 112.454    | 2.619 | 662   | 40     |      | 285.301 |       |
| 2005   | 3.071      | 1.652 | 27   | 7      | 1    |  | 4.758  | 182.431 | 114.022    | 2.925 | 662   | 40     |      | 300.080 |       |
| 2006   | 3.257      | 1.676 | 26   | 7      | 1    |  | 4.967  | 196.997 | 116.691    | 2.895 | 662   | 40     |      | 317.285 |       |
| 2007   | 3.460      | 1.689 | 26   | 7      | 1    |  | 5.183  | 212.964 | 118.221    | 2.895 | 662   | 40     |      | 334.782 |       |
| 2008   | 3.611      | 1.704 | 27   | 6      | 1    |  | 5.349  | 223.809 | 119.972    | 2.941 | 634   | 40     |      | 347.396 |       |
| 2009   | 3.622      | 1.703 | 26   | 6      | 1    |  | 5.358  | 224.473 | 119.952    | 2.925 | 634   | 40     |      | 348.024 |       |

| Any  | Tercera | Segona | Primera | Total |
|------|---------|--------|---------|-------|
| 2010 | 6.120   | 232    | 34      | 6.386 |
| 2011 | 6.149   | 266    | 38      | 6.453 |
| 2012 | 6.201   | 294    | 39      | 6.534 |
| 2013 | 6137    | 307    | 42      | 6.486 |
| 2014 | 6102    | 337    | 43      | 6.482 |
| 2015 | 6131    | 365    | 44      | 6.540 |
| 2016 | 6180    | 391    | 44      | 6.615 |

Font: Agència Valenciana del Turisme

Nota: El Decret 7/2009, de 9 de gener, del Consell, regulador dels establiments de restauració de la Comunitat Valenciana i la seua modificació mitjançant el Decret 54/2010, de 31 de març, del Consell, ha implicat una actualització substancial sobre l'anterior normativa, modificant-se les categories existents. Sobre aquest tema cal aclarir que els establiments que s'arrepelguen en la nova taula, a partir del 2010, són els classificats com a grup I (restaurants). Aquesta categoria ha assimilat a part dels establiments qualificats de cafeteries en l'anterior decret, mentre que una altra part de les cafeteries han optat per registrar-se dins del grup II (bars, amb menjars o sense menjars).

Oferta turística municipal i comarcal 2016

**RESTAURANTS**

Evolució de l'oferta turística a la província d'Alacant 1990-2016. Taxa de variació interanual (%)

| <b>NOMBRE</b> |      |      |       |        |      |       | <b>PLACES</b> |      |       |        |      |       |  |
|---------------|------|------|-------|--------|------|-------|---------------|------|-------|--------|------|-------|--|
| Categories    |      |      |       |        |      |       | Categories    |      |       |        |      |       |  |
| Any           | Uno  | Dos  | Tres  | Quatre | Cinc | Total | Uno           | Dos  | Tres  | Quatre | Cinc | Total |  |
| 1991          | 7,4  | 3,4  | 0,0   | 0,0    | --   | 4,7   | 8,3           | 3,1  | -0,8  | 0,0    | --   | 4,3   |  |
| 1992          | 7,1  | -1,6 | -11,4 | -12,5  | --   | 1,4   | 9,5           | -0,3 | -13,7 | -9,7   | --   | 2,0   |  |
| 1993          | 22,5 | 4,0  | -25,8 | -14,3  | --   | 10,6  | 35,6          | 0,4  | -27,9 | -54,1  | --   | 9,8   |  |
| 1994          | 14,9 | -0,9 | -4,3  | -33,3  | --   | 5,7   | 16,9          | 0,4  | -5,6  | -27,1  | --   | 6,2   |  |
| 1995          | 11,8 | 1,1  | 0,0   | 0,0    | --   | 6,0   | 13,1          | 1,9  | 0,0   | 0,0    | --   | 6,3   |  |
| 1996          | 10,4 | -4,4 | -13,6 | 0,0    | --   | 2,7   | 15,9          | -2,8 | -6,1  | 0,0    | --   | 5,0   |  |
| 1997          | 8,8  | -0,1 | 10,5  | 25,0   | --   | 4,6   | 9,3           | -0,6 | 10,2  | 60,9   | --   | 4,2   |  |
| 1998          | 7,7  | 1,2  | 4,8   | 0,0    | --   | 4,8   | 8,5           | 1,5  | 12,1  | 19,9   | --   | 5,1   |  |
| 1999          | 4,6  | 1,1  | 0,0   | 0,0    | 0,0  | 3,0   | 5,2           | 1,7  | -2,8  | 0,0    | 0,0  | 3,4   |  |
| 2000          | 6,7  | -0,2 | 4,5   | 0,0    | 0,0  | 3,7   | 7,0           | 0,5  | 10,7  | 0,0    | 0,0  | 3,9   |  |
| 2001          | 4,5  | -0,5 | 0,0   | 20,0   | 0,0  | 2,4   | 7,8           | 1,2  | 0,0   | 5,3    | 0,0  | 4,7   |  |
| 2002          | 5,8  | -0,3 | 0,0   | 0,0    | 0,0  | 3,3   | 10,0          | 1,9  | 4,2   | 0,0    | 0,0  | 6,3   |  |
| 2003          | 7,4  | 1,4  | 4,3   | 0,0    | 0,0  | 5,1   | 9,0           | 2,6  | 4,2   | 0,0    | 0,0  | 6,2   |  |
| 2004          | 8,9  | 1,9  | 12,5  | 16,7   | 0,0  | 6,3   | 10,3          | 2,7  | 9,9   | 4,4    | 0,0  | 7,1   |  |
| 2005          | 6,1  | 1,1  | 0,0   | 0,0    | 0,0  | 4,3   | 7,6           | 1,4  | 11,7  | 0,0    | 0,0  | 5,2   |  |
| 2006          | 6,1  | 1,5  | -3,7  | 0,0    | 0,0  | 4,4   | 8,0           | 2,3  | -1,0  | 0,0    | 0,0  | 5,7   |  |
| 2007          | 6,2  | 0,8  | 0,0   | 0,0    | 0,0  | 4,3   | 8,1           | 1,3  | 0,0   | 0,0    | 0,0  | 5,5   |  |
| 2008          | 4,4  | 0,9  | 3,8   | -14,3  | 0,0  | 3,2   | 5,1           | 1,5  | 1,6   | -4,2   | 0,0  | 3,8   |  |
| 2009          | 0,3  | -0,1 | -3,7  | 0,0    | 0,0  | 0,2   | 0,3           | 0,0  | -0,5  | 0,0    | 0,0  | 0,2   |  |

| Any  | Tercera | Segona | Primera | Total |
|------|---------|--------|---------|-------|
| 2010 | --      | --     | --      | --    |
| 2011 | 0,5     | 14,7   | 11,8    | 1,0   |
| 2012 | 0,8     | 10,5   | 2,6     | 1,3   |
| 2013 | -1,0    | 4,4    | 7,7     | -0,7  |
| 2014 | -0,6    | 9,8    | 2,4     | -0,1  |
| 2015 | 0,5     | 8,3    | 2,3     | 0,9   |
| 2016 | 0,8     | 7,1    | 0,0     | 1,1   |

Font: Agència Valenciana del Turisme

Nota: El Decret 7/2009, de 9 de gener, del Consell, regulador dels establiments de restauració de la Comunitat Valenciana i la seua modificació mitjançant el Decret 54/2010, de 31 de març, del Consell, ha implicat una actualització substancial sobre l'anterior normativa, modificant-se les categories existents. Sobre aquest tema cal aclarir que els establiments que s'arreglaven en la nova taula, a partir del 2010, són els classificats com a grup I (restaurants). Aquesta categoria ha assimilat a part dels establiments qualificats de cafeteries en l'anterior decret, mentre que una altra part de les cafeteries han optat per registrar-se dins del grup II (bars, amb menjars o sense menjars).

## AGÈNCIES DE VIATGES

Evolució de l'oferta turística a la província d'Alacant 1990-2016

| Any  | CASES CENTRALS |             |           |                 | Total Cases Centrals | SUCURSALS | TOTAL GENERAL |
|------|----------------|-------------|-----------|-----------------|----------------------|-----------|---------------|
|      | Majorista      | Major/minor | Minorista | Total Sucursals |                      | Total     |               |
| 1990 |                | 18          | 71        | 89              | 134                  | 223       |               |
| 1991 |                | 8           | 93        | 101             | 124                  | 225       |               |
| 1992 |                | 7           | 84        | 91              | 103                  | 194       |               |
| 1993 |                | 7           | 85        | 92              | 108                  | 200       |               |
| 1994 | 1              | 8           | 93        | 102             | 125                  | 227       |               |
| 1995 | 1              | 8           | 101       | 110             | 131                  | 241       |               |
| 1996 | 1              | 8           | 104       | 113             | 135                  | 248       |               |
| 1997 | 2              | 11          | 110       | 123             | 164                  | 287       |               |
| 1998 | 3              | 16          | 120       | 139             | 166                  | 305       |               |
| 1999 | 3              | 19          | 122       | 144             | 167                  | 311       |               |
| 2000 | 2              | 27          | 125       | 154             | 174                  | 328       |               |
| 2001 | 2              | 28          | 138       | 168             | 187                  | 355       |               |
| 2002 | 3              | 31          | 147       | 181             | 203                  | 384       |               |
| 2003 | 3              | 32          | 149       | 184             | 220                  | 404       |               |
| 2004 | 3              | 34          | 159       | 196             | 240                  | 436       |               |
| 2005 | 3              | 36          | 184       | 223             | 262                  | 485       |               |
| 2006 | 3              | 36          | 207       | 246             | 274                  | 520       |               |
| 2007 | 4              | 38          | 255       | 297             | 281                  | 578       |               |
| 2008 | 4              | 38          | 290       | 332             | 267                  | 599       |               |
| 2009 | 3              | 41          | 255       | 299             | 235                  | 534       |               |
| 2010 | 2              | 44          | 258       | 304             | 234                  | 538       |               |
| 2011 | 2              | 44          | 248       | 294             | 210                  | 504       |               |
| 2012 | 2              | 48          | 256       | 306             | 200                  | 506       |               |
| 2013 | 2              | 51          | 248       | 300             | 171                  | 471       |               |
| 2014 | 1              | 48          | 244       | 293             | 157                  | 450       |               |
| 2015 | 1              | 51          | 258       | 310             | 140                  | 450       |               |
| 2016 | 1              | 52          | 260       | 313             | 142                  | 455       |               |

Font: Agència Valenciana del Turisme

## AGÈNCIES DE VIATGES

Evolució de l'oferta turística a la província d'Alacant 1990-2016. Taxa de variació interanual (%)

| Any  | CASES CENTRALS |             |           |                 | Total Cases Centrals | SUCURSALS | TOTAL GENERAL |
|------|----------------|-------------|-----------|-----------------|----------------------|-----------|---------------|
|      | Majorista      | Major/minor | Minorista | Total sucursals |                      | Total     |               |
| 1991 | --             | -55,6       | 31,0      | 13,5            | -7,5                 | 0,9       |               |
| 1992 | --             | -12,5       | -9,7      | -9,9            | -16,9                | -13,8     |               |
| 1993 | --             | 0,0         | 1,2       | 1,1             | 4,9                  | 3,1       |               |
| 1994 | --             | 14,3        | 9,4       | 10,9            | 15,7                 | 13,5      |               |
| 1995 | 0,0            | 0,0         | 8,6       | 7,8             | 4,8                  | 6,2       |               |
| 1996 | 0,0            | 0,0         | 3,0       | 2,7             | 3,1                  | 2,9       |               |
| 1997 | 100,0          | 37,5        | 5,8       | 8,8             | 21,5                 | 15,7      |               |
| 1998 | 50,0           | 45,5        | 9,1       | 13,0            | 1,2                  | 6,3       |               |
| 1999 | 0,0            | 18,8        | 1,7       | 3,6             | 0,6                  | 2,0       |               |
| 2000 | -33,3          | 42,1        | 2,5       | 6,9             | 4,2                  | 5,5       |               |
| 2001 | 0,0            | 3,7         | 10,4      | 9,1             | 7,5                  | 8,2       |               |
| 2002 | 50,0           | 10,7        | 6,5       | 7,7             | 8,6                  | 8,2       |               |
| 2003 | 0,0            | 3,2         | 1,4       | 1,7             | 8,4                  | 5,2       |               |
| 2004 | 0,0            | 6,3         | 6,7       | 6,5             | 9,1                  | 7,9       |               |
| 2005 | 0,0            | 5,9         | 15,7      | 13,8            | 9,2                  | 11,2      |               |
| 2006 | 0,0            | 0,0         | 12,5      | 10,3            | 4,6                  | 7,2       |               |
| 2007 | 33,3           | 5,6         | 23,2      | 20,7            | 2,6                  | 11,2      |               |
| 2008 | 0,0            | 0,0         | 13,7      | 11,8            | -5,0                 | 3,6       |               |
| 2009 | -25,0          | 7,9         | -12,1     | -9,9            | -12,0                | -10,9     |               |
| 2010 | -33,3          | 7,3         | 1,2       | 1,7             | -0,4                 | 0,7       |               |
| 2011 | 0,0            | 0,0         | -3,9      | -3,3            | -10,3                | -6,3      |               |
| 2012 | 0,0            | 9,1         | 3,2       | 4,1             | -4,8                 | 0,4       |               |
| 2013 | 0,0            | 6,3         | -3,1      | -2,0            | -14,5                | -6,9      |               |
| 2014 | -50,0          | -5,9        | -1,6      | -2,3            | -8,2                 | -4,5      |               |
| 2015 | 0,0            | 6,3         | 5,7       | 5,8             | -10,8                | 0,0       |               |
| 2016 | 0,0            | 2,0         | 0,8       | 1,0             | 1,4                  | 1,1       |               |

Font: Agència Valenciana del Turisme

Oferta turística municipal i comarcal 2016

**EMPRESSES DE TURISME ACTIU**

Evolució de l'oferta turística a la província d'Alacant 2010-2016

|            | <b>NOMBRE</b> |
|------------|---------------|
| <b>Any</b> | <b>Única</b>  |
| 2013       | 39            |
| 2014       | 83            |
| 2015       | 123           |
| 2016       | 161           |

Evolució de l'oferta turística a la província d'Alacant 2010-2016. Taxa de variació interanual (%)

|            | <b>NOMBRE</b> |
|------------|---------------|
| <b>Any</b> | <b>Única</b>  |
| 2014       | 112,8         |
| 2015       | 48,2          |
| 2016       | 30,9          |

Font: Agència Valenciana del Turisme

EVOLUCIÓ DE L'OFERTA TURÍSTICA A LA PROVÍNCIA DE CASTELLÓ 1990-2016

Hotels

Hostals

Pensions

Apartaments

Càmpings

Cases Rurals

Albergs

Restaurants

Agències de Viatges

Empreses de Turisme Actiu





Oferta turística municipal i comarcal 2016

**HOTELS**

Evolució de l'oferta turística a la província de Castelló 1990-2016

| Any  | NOMBRE    |     |      |        |      |  | Total | PLACES    |       |       |        |      |        | Total |
|------|-----------|-----|------|--------|------|--|-------|-----------|-------|-------|--------|------|--------|-------|
|      | Estrelles |     |      |        |      |  |       | Estrelles |       |       |        |      |        |       |
|      | Una       | Dos | Tres | Quatre | Cinc |  |       | Una       | Dos   | Tres  | Quatre | Cinc |        |       |
| 1990 | 24        | 24  | 12   | 4      |      |  | 64    | 1.350     | 2.035 | 2.863 | 893    |      | 7.141  |       |
| 1991 | 26        | 25  | 13   | 4      |      |  | 68    | 1.478     | 2.163 | 3.558 | 893    |      | 8.092  |       |
| 1992 | 26        | 27  | 13   | 4      |      |  | 70    | 1.478     | 2.831 | 3.562 | 919    |      | 8.790  |       |
| 1993 | 29        | 28  | 17   | 4      |      |  | 78    | 1.509     | 2.905 | 4.840 | 1.050  |      | 10.304 |       |
| 1994 | 34        | 31  | 22   | 4      |      |  | 91    | 1.673     | 3.033 | 6.015 | 1.054  |      | 11.775 |       |
| 1995 | 36        | 33  | 27   | 4      |      |  | 100   | 1.731     | 3.340 | 6.303 | 1.063  |      | 12.437 |       |
| 1996 | 35        | 33  | 27   | 4      |      |  | 99    | 1.475     | 3.916 | 6.318 | 1.063  |      | 12.772 |       |
| 1997 | 35        | 34  | 29   | 4      |      |  | 102   | 1.475     | 3.420 | 7.031 | 1.063  |      | 12.989 |       |
| 1998 | 39        | 37  | 33   | 4      |      |  | 113   | 2.008     | 3.538 | 7.427 | 1.063  |      | 14.036 |       |
| 1999 | 39        | 37  | 33   | 5      |      |  | 114   | 2.008     | 3.279 | 7.678 | 1.219  |      | 14.184 |       |
| 2000 | 40        | 40  | 34   | 7      |      |  | 121   | 2.129     | 3.292 | 7.708 | 1.530  |      | 14.659 |       |
| 2001 | 39        | 43  | 36   | 9      |      |  | 127   | 2.133     | 3.553 | 7.799 | 2.718  |      | 16.203 |       |
| 2002 | 41        | 46  | 36   | 11     |      |  | 134   | 2.249     | 3.633 | 7.799 | 4.148  |      | 17.829 |       |
| 2003 | 40        | 47  | 37   | 12     | 1    |  | 137   | 2.220     | 3.704 | 7.810 | 4.164  | 372  | 18.270 |       |
| 2004 | 39        | 49  | 39   | 16     | 1    |  | 144   | 2.279     | 3.354 | 8.013 | 5.502  | 374  | 19.522 |       |
| 2005 | 34        | 48  | 41   | 17     | 1    |  | 141   | 1.993     | 3.017 | 8.570 | 5.790  | 374  | 19.744 |       |
| 2006 | 36        | 49  | 41   | 18     | 1    |  | 145   | 2.026     | 2.993 | 8.078 | 6.595  | 374  | 20.066 |       |
| 2007 | 34        | 51  | 39   | 20     | 1    |  | 145   | 1.837     | 3.077 | 6.647 | 7.929  | 374  | 19.864 |       |
| 2008 | 33        | 52  | 39   | 22     | 1    |  | 147   | 1.837     | 3.044 | 7.614 | 8.780  | 374  | 21.649 |       |
| 2009 | 32        | 54  | 43   | 23     | 1    |  | 153   | 1.691     | 3.011 | 8.224 | 8.854  | 374  | 22.154 |       |
| 2010 | 32        | 56  | 43   | 25     | 1    |  | 157   | 1.613     | 3.067 | 7.462 | 9.723  | 374  | 22.239 |       |
| 2011 | 33        | 55  | 47   | 26     | 1    |  | 162   | 1.662     | 3.000 | 6.593 | 10.796 | 374  | 22.425 |       |
| 2012 | 35        | 55  | 47   | 27     | 1    |  | 165   | 1.687     | 3.040 | 6.670 | 10.865 | 374  | 22.636 |       |
| 2013 | 34        | 54  | 47   | 27     | 1    |  | 163   | 1.667     | 3.007 | 6.519 | 10.925 | 374  | 22.492 |       |
| 2014 | 34        | 53  | 49   | 27     | 1    |  | 164   | 1.419     | 2.992 | 6.550 | 10.950 | 374  | 22.285 |       |
| 2015 | 35        | 55  | 49   | 28     | 1    |  | 168   | 1.441     | 3.023 | 6.475 | 11.208 | 374  | 22.521 |       |
| 2016 | 36        | 52  | 46   | 33     | 1    |  | 168   | 1.459     | 2.775 | 6.045 | 11.774 | 374  | 22.427 |       |

Font: Agència Valenciana del Turisme

## Oferta turística municipal i comarcal 2016

## HOTELS

Evolució de l'oferta turística a la província de Castelló 1990-2016. Taxa de variació interanual (%)

| Any  | NOMBRE    |      |      |        |      |       | PLACES    |       |       |        |      |       |
|------|-----------|------|------|--------|------|-------|-----------|-------|-------|--------|------|-------|
|      | Estrelles |      |      |        |      |       | Estrelles |       |       |        |      |       |
|      | Una       | Dos  | Tres | Quatre | Cinc | Total | Una       | Dos   | Tres  | Quatre | Cinc | Total |
| 1991 | 8,3       | 4,2  | 8,3  | 0,0    | --   | 6,3   | 9,5       | 6,3   | 24,3  | 0,0    | --   | 13,3  |
| 1992 | 0,0       | 8,0  | 0,0  | 0,0    | --   | 2,9   | 0,0       | 30,9  | 0,1   | 2,9    | --   | 8,6   |
| 1993 | 11,5      | 3,7  | 30,8 | 0,0    | --   | 11,4  | 2,1       | 2,6   | 35,9  | 14,3   | --   | 17,2  |
| 1994 | 17,2      | 10,7 | 29,4 | 0,0    | --   | 16,7  | 10,9      | 4,4   | 24,3  | 0,4    | --   | 14,3  |
| 1995 | 5,9       | 6,5  | 22,7 | 0,0    | --   | 9,9   | 3,5       | 10,1  | 4,8   | 0,9    | --   | 5,6   |
| 1996 | -2,8      | 0,0  | 0,0  | 0,0    | --   | -1,0  | -14,8     | 17,2  | 0,2   | 0,0    | --   | 2,7   |
| 1997 | 0,0       | 3,0  | 7,4  | 0,0    | --   | 3,0   | 0,0       | -12,7 | 11,3  | 0,0    | --   | 1,7   |
| 1998 | 11,4      | 8,8  | 13,8 | 0,0    | --   | 10,8  | 36,1      | 3,5   | 5,6   | 0,0    | --   | 8,1   |
| 1999 | 0,0       | 0,0  | 0,0  | 25,0   | --   | 0,9   | 0,0       | -7,3  | 3,4   | 14,7   | --   | 1,1   |
| 2000 | 2,6       | 8,1  | 3,0  | 40,0   | --   | 6,1   | 6,0       | 0,4   | 0,4   | 25,5   | --   | 3,3   |
| 2001 | -2,5      | 7,5  | 5,9  | 28,6   | --   | 5,0   | 0,2       | 7,9   | 1,2   | 77,6   | --   | 10,5  |
| 2002 | 5,1       | 7,0  | 0,0  | 22,2   | --   | 5,5   | 5,4       | 2,3   | 0,0   | 52,6   | --   | 10,0  |
| 2003 | -2,4      | 2,2  | 2,8  | 9,1    | --   | 2,2   | -1,3      | 2,0   | 0,1   | 0,4    | --   | 2,5   |
| 2004 | -2,5      | 4,3  | 5,4  | 33,3   | 0,0  | 5,1   | 2,7       | -9,4  | 2,6   | 32,1   | 0,5  | 6,9   |
| 2005 | -12,8     | -2,0 | 5,1  | 6,3    | 0,0  | -2,1  | -12,5     | -10,0 | 7,0   | 5,2    | 0,0  | 1,1   |
| 2006 | 5,9       | 2,1  | 0,0  | 5,9    | 0,0  | 2,8   | 1,7       | -0,8  | -5,7  | 13,9   | 0,0  | 1,6   |
| 2007 | -5,6      | 4,1  | -4,9 | 11,1   | 0,0  | 0,0   | -9,3      | 2,8   | -17,7 | 20,2   | 0,0  | -1,0  |
| 2008 | -2,9      | 2,0  | 0,0  | 10,0   | 0,0  | 1,4   | 0,0       | -1,1  | 14,5  | 10,7   | 0,0  | 9,0   |
| 2009 | -3,0      | 3,8  | 10,3 | 4,5    | 0,0  | 4,1   | -7,9      | -1,1  | 8,0   | 0,8    | 0,0  | 2,3   |
| 2010 | 0,0       | 3,7  | 0,0  | 8,7    | 0,0  | 2,6   | -4,6      | 1,9   | -9,3  | 9,8    | 0,0  | 0,4   |
| 2011 | 3,1       | -1,8 | 9,3  | 4,0    | 0,0  | 3,2   | 3,0       | -2,2  | -11,6 | 11,0   | 0,0  | 0,8   |
| 2012 | 6,1       | 0,0  | 0,0  | 3,8    | 0,0  | 1,9   | 1,5       | 1,3   | 1,2   | 0,6    | 0,0  | 0,9   |
| 2013 | -2,9      | -1,8 | 0,0  | 0,0    | 0,0  | -1,2  | -1,2      | -1,1  | -2,3  | 0,6    | 0,0  | -0,6  |
| 2014 | 0,0       | -1,9 | 4,3  | 0,0    | 0,0  | 0,6   | -14,9     | -0,5  | 0,5   | 0,2    | 0,0  | -0,9  |
| 2015 | 2,9       | 3,8  | 0,0  | 3,7    | 0,0  | 2,4   | 1,6       | 1,0   | -1,1  | 2,4    | 0,0  | 1,1   |
| 2016 | 2,9       | -5,5 | -6,1 | 17,9   | 0,0  | 0,0   | 1,2       | -8,2  | -6,6  | 5,0    | 0,0  | -0,4  |

Font: Agència Valenciana del Turisme

## Oferta turística municipal i comarcal 2016

## HOSTALS

Evolució de l'oferta turística a la província de Castelló 1990-2016

| Any  | NOMBRE    |     |      |       | PLACES    |     |      |       |  |
|------|-----------|-----|------|-------|-----------|-----|------|-------|--|
|      | Estrelles |     |      |       | Estrelles |     |      |       |  |
|      | Una       | Dos | Tres | Total | Una       | Dos | Tres | Total |  |
| 1990 | 73        | 24  | 2    | 99    | 3.300     | 952 | 88   | 4.340 |  |
| 1991 | 65        | 20  | 2    | 87    | 3.072     | 702 | 88   | 3.862 |  |
| 1992 | 64        | 20  | 2    | 86    | 3.055     | 702 | 88   | 3.845 |  |
| 1993 | 62        | 20  | 2    | 84    | 2.946     | 692 | 88   | 3.726 |  |
| 1994 | 62        | 17  | 1    | 80    | 3.000     | 595 | 30   | 3.625 |  |
| 1995 | 55        | 12  | 1    | 68    | 2.525     | 426 | 30   | 2.981 |  |
| 1996 | 55        | 5   | 1    | 61    | 2.549     | 196 | 30   | 2.775 |  |
| 1997 | 54        | 5   | 1    | 60    | 2.482     | 187 | 30   | 2.699 |  |
| 1998 | 50        | 5   |      | 55    | 1.833     | 203 |      | 2.036 |  |
| 1999 | 52        | 7   |      | 59    | 1.903     | 261 |      | 2.164 |  |
| 2000 | 48        | 7   |      | 55    | 1.697     | 258 |      | 1.955 |  |
| 2001 | 45        | 8   |      | 53    | 1.552     | 312 |      | 1.864 |  |
| 2002 | 41        | 9   |      | 50    | 1.392     | 326 |      | 1.718 |  |
| 2003 | 40        | 10  |      | 50    | 1.298     | 362 |      | 1.660 |  |
| 2004 | 40        | 10  |      | 50    | 1.291     | 362 |      | 1.653 |  |
| 2005 | 44        | 10  |      | 54    | 1.407     | 373 |      | 1.780 |  |
| 2006 | 44        | 9   |      | 53    | 1.336     | 308 |      | 1.644 |  |
| 2007 | 44        | 9   |      | 53    | 1.351     | 288 |      | 1.639 |  |
| 2008 | 43        | 9   |      | 52    | 1.292     | 288 |      | 1.580 |  |
| 2009 | 43        | 9   |      | 52    | 1.305     | 288 |      | 1.593 |  |
| 2010 | 42        | 9   |      | 51    | 1.275     | 288 |      | 1.563 |  |
| 2011 | 45        | 9   |      | 54    | 1.350     | 286 |      | 1.636 |  |
| 2012 | 45        | 10  |      | 55    | 1.358     | 317 |      | 1.675 |  |
| 2013 | 45        | 10  |      | 55    | 1.337     | 318 |      | 1.655 |  |
| 2014 | 43        | 10  |      | 53    | 1.272     | 324 |      | 1.596 |  |
| 2015 | --        | --  | --   | 53    | --        | --  | --   | 1.577 |  |
| 2016 | --        | --  | --   | 51    | --        | --  | --   | 1.463 |  |

Font: Agència Valenciana del Turisme

Nota: En el text consolidat del Decret 75/2015 de 15 de maig (DOCV núm. 7529 20 de maig) regulador dels establiments hotelers de la Comunitat Valenciana es preveu una classificació única per al grup segon (hostals), per la qual cosa s'han agrupat en una les tres categories anteriors.

## Oferta turística municipal i comarcal 2016

## HOSTALS

Evolució de l'oferta turística a la província de Castelló 1990-2016. Taxa de variació interanual (%)

| Any  | NOMBRE    |       |        |       | PLACES    |       |        |       |  |
|------|-----------|-------|--------|-------|-----------|-------|--------|-------|--|
|      | Estrelles |       |        |       | Estrelles |       |        |       |  |
|      | Una       | Dos   | Tres   | Total | Una       | Dos   | Tres   | Total |  |
| 1991 | -11,0     | -16,7 | 0,0    | -12,1 | -6,9      | -26,3 | 0,0    | -11,0 |  |
| 1992 | -1,5      | 0,0   | 0,0    | -1,1  | -0,6      | 0,0   | 0,0    | -0,4  |  |
| 1993 | -3,1      | 0,0   | 0,0    | -2,3  | -3,6      | -1,4  | 0,0    | -3,1  |  |
| 1994 | 0,0       | -15,0 | -50,0  | -4,8  | 1,8       | -14,0 | -65,9  | -2,7  |  |
| 1995 | -11,3     | -29,4 | 0,0    | -15,0 | -15,8     | -28,4 | 0,0    | -17,8 |  |
| 1996 | 0,0       | -58,3 | 0,0    | -10,3 | 1,0       | -54,0 | 0,0    | -6,9  |  |
| 1997 | -1,8      | 0,0   | 0,0    | -1,6  | -2,6      | -4,6  | 0,0    | -2,7  |  |
| 1998 | -7,4      | 0,0   | -100,0 | -8,3  | -26,1     | 8,6   | -100,0 | -24,6 |  |
| 1999 | 4,0       | 40,0  | --     | 7,3   | 3,8       | 28,6  | --     | 6,3   |  |
| 2000 | -7,7      | 0,0   | --     | -6,8  | -10,8     | -1,1  | --     | -9,7  |  |
| 2001 | -6,3      | 14,3  | --     | -3,6  | -8,5      | 20,9  | --     | -4,7  |  |
| 2002 | -8,9      | 12,5  | --     | -5,7  | -10,3     | 4,5   | --     | -7,8  |  |
| 2003 | -2,4      | 11,1  | --     | 0,0   | -6,8      | 11,0  | --     | -3,4  |  |
| 2004 | 0,0       | 0,0   | --     | 0,0   | -0,5      | 0,0   | --     | -0,4  |  |
| 2005 | 10,0      | 0,0   | --     | 8,0   | 9,0       | 3,0   | --     | 7,7   |  |
| 2006 | 0,0       | -10,0 | --     | -1,9  | -5,0      | -17,4 | --     | -7,6  |  |
| 2007 | 0,0       | 0,0   | --     | 0,0   | 1,1       | -6,5  | --     | -0,3  |  |
| 2008 | -2,3      | 0,0   | --     | -1,9  | -4,4      | 0,0   | --     | -3,6  |  |
| 2009 | 0,0       | 0,0   | --     | 0,0   | 1,0       | 0,0   | --     | 0,8   |  |
| 2010 | -2,3      | 0,0   | --     | -1,9  | -2,3      | 0,0   | --     | -1,9  |  |
| 2011 | 7,1       | 0,0   | --     | 5,9   | 5,9       | -0,7  | --     | 4,7   |  |
| 2012 | 0,0       | 11,1  | --     | 1,9   | 0,6       | 10,8  | --     | 2,4   |  |
| 2013 | 0,0       | 0,0   | --     | 0,0   | -1,5      | 0,3   | --     | -1,2  |  |
| 2014 | -4,4      | 0,0   | --     | -3,6  | -4,9      | 1,9   | --     | -3,6  |  |
| 2015 | --        | --    | --     | 0,0   | --        | --    | --     | -1,2  |  |
| 2016 | --        | --    | --     | -3,8  | --        | --    | --     | -7,2  |  |

Font: Agència Valenciana del Turisme

Nota: En el text consolidat del Decret 75/2015 de 15 de maig (DOCV núm. 7529 20 de maig) regulador dels establiments hotelers de la Comunitat Valenciana es preveu una classificació única per al grup segon (hostals), per la qual cosa s'han agrupat en una les tres categories anteriors.

Oferta turística municipal i comarcal 2016

**PENSIONS**

Evolució de l'oferta turística a la província de Castelló 2010-2016

| Any  | NOMBRE |  | PLACES |  | HABITACIONS |  |
|------|--------|--|--------|--|-------------|--|
|      | Única  |  | Única  |  | Única       |  |
| 2010 | 44     |  | 835    |  | 461         |  |
| 2011 | 45     |  | 845    |  | 463         |  |
| 2012 | 42     |  | 767    |  | 425         |  |
| 2013 | 41     |  | 751    |  | 416         |  |
| 2014 | 40     |  | 714    |  | 387         |  |
| 2015 | 37     |  | 672    |  | 363         |  |
| 2016 | 36     |  | 656    |  | 355         |  |

Evolució de l'oferta turística a la província de Castelló 2010-2016. Taxa de variació interanual (%)

| Any  | NOMBRE |  | PLACES |  | HABITACIONS |  |
|------|--------|--|--------|--|-------------|--|
|      | Única  |  | Única  |  | Única       |  |
| 2010 | --     |  | --     |  | --          |  |
| 2011 | 2,3    |  | 1,2    |  | 0,4         |  |
| 2012 | -6,7   |  | -9,2   |  | -8,2        |  |
| 2013 | -2,4   |  | -2,1   |  | -2,1        |  |
| 2014 | -2,4   |  | -4,9   |  | -7,0        |  |
| 2015 | -7,5   |  | -5,9   |  | -6,2        |  |
| 2016 | -2,7   |  | -2,4   |  | -2,2        |  |

Font: Agència Valenciana del Turisme

## Oferta turística municipal i comarcal 2016

## APARTAMENTS

Evolució de l'oferta turística a la província de Castelló 1995-2016

| Any  | NOMBRE     |         |          |        | PLACES     |         |          |        |  |
|------|------------|---------|----------|--------|------------|---------|----------|--------|--|
|      | Categories |         |          |        | Categories |         |          |        |  |
|      | Estàndard  | Primera | Superior | Total  | Estàndard  | Primera | Superior | Total  |  |
| 1995 | 4.998      | 71      |          | 5.069  | 31.401     | 327     |          | 31.728 |  |
| 1996 | 5.247      | 72      |          | 5.319  | 32.627     | 333     |          | 32.960 |  |
| 1997 | 5.748      | 78      |          | 5.826  | 35.412     | 357     |          | 35.769 |  |
| 1998 | 6.623      | 78      |          | 6.701  | 34.276     | 357     |          | 34.633 |  |
| 1999 | 6.928      | 78      |          | 7.006  | 35.626     | 357     |          | 35.983 |  |
| 2000 | 7.296      | 76      |          | 7.372  | 37.383     | 349     |          | 37.732 |  |
| 2001 | 7.659      | 69      |          | 7.728  | 38.960     | 310     |          | 39.270 |  |
| 2002 | 7.684      | 68      |          | 7.752  | 39.086     | 306     |          | 39.392 |  |
| 2003 | 7.715      | 68      |          | 7.783  | 39.455     | 306     |          | 39.761 |  |
| 2004 | 7.769      | 69      |          | 7.838  | 39.425     | 310     |          | 39.735 |  |
| 2005 | 7.441      | 71      |          | 7.512  | 36.811     | 322     |          | 37.133 |  |
| 2006 | 7.232      | 150     |          | 7.382  | 35.480     | 857     |          | 36.337 |  |
| 2007 | 7.704      | 464     |          | 8.168  | 37.239     | 2.173   |          | 39.412 |  |
| 2008 | 7.838      | 407     |          | 8.245  | 37.535     | 1.758   |          | 39.293 |  |
| 2009 | 8.238      | 399     | 45       | 8.682  | 39.223     | 1.758   | 180      | 41.161 |  |
| 2010 | 7.777      | 590     | 47       | 8.414  | 37.135     | 2.524   | 197      | 39.856 |  |
| 2011 | 7.952      | 600     | 50       | 8.602  | 41.086     | 2.674   | 301      | 44.061 |  |
| 2012 | 8.028      | 636     | 53       | 8.717  | 41.546     | 2.852   | 312      | 44.710 |  |
| 2013 | 8.530      | 290     | 56       | 8.876  | 43.701     | 1.390   | 322      | 45.413 |  |
| 2014 | 8.960      | 266     | 55       | 9.281  | 46.061     | 1.231   | 318      | 47.610 |  |
| 2015 | 9.303      | 306     | 52       | 9.661  | 49.297     | 1.453   | 303      | 51.053 |  |
| 2016 | 11.087     | 217     | 49       | 11.353 | 59.999     | 931     | 281      | 61.211 |  |

Font: Agència Valenciana del Turisme

Oferta turística municipal i comarcal 2016

**APARTAMENTS**

Evolució de l'oferta turística a la província de Castelló 1995-2016. Taxa de variació interanual (%)

| Any  | NOMBRE     |         |          |       | PLACES     |         |          |       |
|------|------------|---------|----------|-------|------------|---------|----------|-------|
|      | Categories |         |          |       | Categories |         |          |       |
|      | Estàndard  | Primera | Superior | Total | Estàndard  | Primera | Superior | Total |
| 1996 | 5,0        | 1,4     | --       | 4,9   | 3,9        | 1,8     | --       | 3,9   |
| 1997 | 9,5        | 8,3     | --       | 9,5   | 8,5        | 7,2     | --       | 8,5   |
| 1998 | 15,2       | 0,0     | --       | 15,0  | -3,2       | 0,0     | --       | -3,2  |
| 1999 | 4,6        | 0,0     | --       | 4,6   | 3,9        | 0,0     | --       | 3,9   |
| 2000 | 5,3        | -2,6    | --       | 5,2   | 4,9        | -2,2    | --       | 4,9   |
| 2001 | 5,0        | -9,2    | --       | 4,8   | 4,2        | -11,2   | --       | 4,1   |
| 2002 | 0,3        | -1,4    | --       | 0,3   | 0,3        | -1,3    | --       | 0,3   |
| 2003 | 0,4        | 0,0     | --       | 0,4   | 0,9        | 0,0     | --       | 0,9   |
| 2004 | 0,7        | 1,5     | --       | 0,7   | -0,1       | 1,3     | --       | -0,1  |
| 2005 | -4,2       | 2,9     | --       | -4,2  | -6,6       | 3,9     | --       | -6,5  |
| 2006 | -2,8       | 111,3   | --       | -1,7  | -3,6       | 166,1   | --       | -2,1  |
| 2007 | 6,5        | 209,3   | --       | 10,6  | 5,0        | 153,6   | --       | 8,5   |
| 2008 | 1,7        | -12,3   | --       | 0,9   | 0,8        | -19,1   | --       | -0,3  |
| 2009 | 5,1        | -2,0    | --       | 5,3   | 4,5        | 0,0     | --       | 4,8   |
| 2010 | -5,6       | 47,9    | 4,4      | -3,1  | -5,3       | 43,6    | 9,4      | -3,2  |
| 2011 | 2,3        | 1,7     | 6,4      | 2,2   | 10,6       | 5,9     | 52,8     | 10,6  |
| 2012 | 1,0        | 6,0     | 6,0      | 1,3   | 1,1        | 6,7     | 3,7      | 1,5   |
| 2013 | 6,3        | -54,4   | 5,7      | 1,8   | 5,2        | -51,3   | 3,2      | 1,6   |
| 2014 | 5,0        | -8,3    | -1,8     | 4,6   | 5,4        | -11,4   | -1,2     | 4,8   |
| 2015 | 3,8        | 15,0    | -5,5     | 4,1   | 7,0        | 18,0    | -4,7     | 7,2   |
| 2016 | 19,2       | -29,1   | -5,8     | 17,5  | 21,7       | -35,9   | -7,3     | 19,9  |

Font: Agència Valenciana del Turisme

## Oferta turística municipal i comarcal 2016

**CÀMPINGS**

Evolució de l'oferta turística a la província de Castelló 1990-2016

| NOMBRE |            |         |              |          | PLACES |            |         |              |       |          |        |        |
|--------|------------|---------|--------------|----------|--------|------------|---------|--------------|-------|----------|--------|--------|
| Any    | Categories |         |              | Total    | Any    | Categories |         |              | Total |          |        |        |
|        | Segona     | Primera | Gran Confort |          |        | Segona     | Primera | Gran Confort |       |          |        |        |
| 1990   | 22         | 21      |              | 43       | 6.209  | 10.317     |         | 16.526       |       |          |        |        |
| 1991   | 26         | 20      |              | 46       | 7.852  | 11.048     |         | 18.900       |       |          |        |        |
| 1992   | 28         | 18      |              | 46       | 8.659  | 10.199     |         | 18.858       |       |          |        |        |
| 1993   | 33         | 17      |              | 50       | 11.576 | 9.581      |         | 21.157       |       |          |        |        |
| 1994   | 35         | 17      |              | 52       | 12.372 | 10.993     |         | 23.365       |       |          |        |        |
| 1995   | 36         | 17      |              | 53       | 12.421 | 10.993     |         | 23.414       |       |          |        |        |
| 1996   | 35         | 18      |              | 53       | 11.926 | 11.457     |         | 23.383       |       |          |        |        |
| 1997   | 38         | 19      |              | 57       | 13.075 | 11.758     |         | 24.833       |       |          |        |        |
| 1998   | 38         | 20      |              | 58       | 13.201 | 12.202     |         | 25.403       |       |          |        |        |
| 1999   | 37         | 20      |              | 57       | 12.962 | 12.211     |         | 25.173       |       |          |        |        |
| 2000   | 38         | 18      |              | 56       | 13.036 | 11.568     |         | 24.604       |       |          |        |        |
| 2001   | 36         | 18      |              | 54       | 12.421 | 11.700     |         | 24.121       |       |          |        |        |
| 2002   | 34         | 19      |              | 53       | 13.113 | 12.419     |         | 25.532       |       |          |        |        |
| 2003   | 34         | 18      |              | 52       | 12.868 | 11.981     |         | 24.849       |       |          |        |        |
| 2004   | 35         | 18      |              | 53       | 12.868 | 11.981     |         | 24.849       |       |          |        |        |
| 2005   | 34         | 17      |              | 51       | 11.986 | 11.298     |         | 23.284       |       |          |        |        |
| 2006   | 34         | 16      |              | 50       | 12.527 | 10.303     |         | 22.830       |       |          |        |        |
| 2007   | 29         | 15      |              | 44       | 11.320 | 9.338      |         | 20.658       |       |          |        |        |
| 2008   | 23         | 16      |              | 39       | 9.612  | 9.802      |         | 19.414       |       |          |        |        |
| 2009   | 25         | 12      |              | 37       | 10.797 | 8.209      |         | 19.006       |       |          |        |        |
| 2010   | 24         | 13      |              | 37       | 10.629 | 8.465      |         | 19.094       |       |          |        |        |
| 2011   | 25         | 13      |              | 38       | 10.758 | 8.465      |         | 19.223       |       |          |        |        |
| 2012   | 26         | 15      |              | 41       | 11.056 | 9.411      |         | 20.467       |       |          |        |        |
| 2013   | 25         | 15      |              | 40       | 10.572 | 10.178     |         | 20.750       |       |          |        |        |
| 2014   | 25         | 15      |              | 40       | 10.359 | 10.178     |         | 20.537       |       |          |        |        |
| Any    | Una        | Dos     | Tres*        | Quatre*1 | Cinc*2 | Total      | Una     | Dos          | Tres* | Quatre*1 | Cinc*2 | Total  |
| 2015   |            | 1       | 24           | 15       | 1      | 41         | 333     | 9.671        | 9.075 |          | 1.981  | 21.060 |
| 2016   |            | 1       | 24           | 15       | 1      | 41         | 333     | 9.671        | 9.075 |          | 1.981  | 21.060 |

Font: Agència Valenciana del Turisme

Nota: El Decret 6/2015 de 23 de gener, regulador dels càmpings i de les àrees de pernocta en trànsit per a autocaravanes de la Comunitat Valenciana, va entrar en vigor el 28 de gener de 2015 i contempla una nova classificació per estrelles.

\* Equival a "segona categoria" de l'anterior classificació

\*1 Equival a "primera categoria" de l'anterior classificació

\*2 Equival a "gran confort" de l'anterior classificació



## Oferta turística municipal i comarcal 2016

**CÀMPINGS**

Evolució de l'oferta turística a la província de Castelló 1990-2016. Taxa de variació interanual (%)

| NOMBRE |            |         |              |       | PLACES |            |         |              |       |
|--------|------------|---------|--------------|-------|--------|------------|---------|--------------|-------|
| Any    | Categories |         |              | Total | Any    | Categories |         |              | Total |
|        | Segona     | Primera | Gran Confort |       |        | Segona     | Primera | Gran Confort |       |
| 1991   | 18         | -4,8    | --           | 7,0   | 26     | 7,1        | --      | 14,4         |       |
| 1992   | 8          | -10,0   | --           | 0,0   | 10     | -7,7       | --      | -0,2         |       |
| 1993   | 18         | -5,6    | --           | 8,7   | 34     | -6,1       | --      | 12,2         |       |
| 1994   | 6          | 0,0     | --           | 4,0   | 7      | 14,7       | --      | 10,4         |       |
| 1995   | 3          | 0,0     | --           | 1,9   | 0      | 0,0        | --      | 0,2          |       |
| 1996   | -3         | 5,9     | --           | 0,0   | -4     | 4,2        | --      | -0,1         |       |
| 1997   | 9          | 5,6     | --           | 7,5   | 10     | 2,6        | --      | 6,2          |       |
| 1998   | 0          | 5,3     | --           | 1,8   | 1      | 3,8        | --      | 2,3          |       |
| 1999   | -3         | 0,0     | --           | -1,7  | -2     | 0,1        | --      | -0,9         |       |
| 2000   | 3          | -10,0   | --           | -1,8  | 1      | -5,3       | --      | -2,3         |       |
| 2001   | -5         | 0,0     | --           | -3,6  | -5     | 1,1        | --      | -2,0         |       |
| 2002   | -6         | 5,6     | --           | -1,9  | 6      | 6,1        | --      | 5,8          |       |
| 2003   | 0          | -5,3    | --           | -1,9  | -2     | -3,5       | --      | -2,7         |       |
| 2004   | 3          | 0,0     | --           | 1,9   | 0      | 0,0        | --      | 0,0          |       |
| 2005   | -3         | -5,6    | --           | -3,8  | -7     | -5,7       | --      | -6,3         |       |
| 2006   | 0          | -5,9    | --           | -2,0  | 5      | -8,8       | --      | -1,9         |       |
| 2007   | -15        | -6,3    | --           | -12,0 | -10    | -9,4       | --      | -9,5         |       |
| 2008   | -21        | 6,7     | --           | -11,4 | -15    | 5,0        | --      | -6,0         |       |
| 2009   | 9          | -25,0   | --           | -5,1  | 12     | -16,3      | --      | -2,1         |       |
| 2010   | -4         | 8,3     | --           | 0,0   | -2     | 3,1        | --      | 0,5          |       |
| 2011   | 4          | 0,0     | --           | 2,7   | 1      | 0,0        | --      | 0,7          |       |
| 2012   | 4          | 15,4    | --           | 7,9   | 3      | 11,2       | --      | 6,5          |       |
| 2013   | -4         | 0,0     | --           | -2,4  | -4     | 8,2        | --      | 1,4          |       |
| 2014   | 0          | 0,0     | --           | 0,0   | -2     | 0,0        | --      | -1,0         |       |

| Any  | Una | Dos | Tres* | Quatre*1 | Cinc*2 | Total | Any  | Una | Dos | Tres* | Quatre*1 | Cinc*2 | Total |
|------|-----|-----|-------|----------|--------|-------|------|-----|-----|-------|----------|--------|-------|
| 2015 | --  | --  | --    | --       | --     | 2,5   | 2015 | --  | --  | --    | --       | --     | 2,5   |
| 2016 | --  | 0,0 | 0,0   | 0,0      | 0,0    | 0,0   | 2016 | --  | 0,0 | 0,0   | 0,0      | 0,0    | 0,0   |

Font: Agència Valenciana del Turisme

Nota: El Decret 6/2015 de 23 de gener, regulador dels càmpings i de les àrees de pernocta en trànsit per a autocaravanes de la Comunitat Valenciana, va entrar en vigor el 28 de gener de 2015 i contempla una nova classificació per estrelles.

\* Equival a "segona categoria" de l'anterior classificació

\*1 Equival a "primera categoria" de l'anterior classificació

\*2 Equival a "gran confort" de l'anterior classificació

Oferta turística municipal i comarcal 2016

**CASES RURALS**

Evolució de l'oferta turística la província de Castelló 1990-2016

| NOMBRE     |           |      |          |          |       |       | PLACES     |       |          |          |       |       |  |
|------------|-----------|------|----------|----------|-------|-------|------------|-------|----------|----------|-------|-------|--|
| Categories |           |      |          |          |       |       | Categories |       |          |          |       |       |  |
| Any        | Estàndard |      | Superior |          | Total |       | Estàndard  |       | Superior |          | Total |       |  |
| 1996       | 20        |      |          |          | 20    |       | 156        |       |          |          | 156   |       |  |
| 1997       | 33        |      |          |          | 33    |       | 247        |       |          |          | 247   |       |  |
| 1998       | 65        |      |          |          | 65    |       | 481        |       |          |          | 481   |       |  |
| 1999       | 89        |      |          |          | 89    |       | 633        |       |          |          | 633   |       |  |
| 2000       | 140       |      |          |          | 140   |       | 1.045      |       |          |          | 1.045 |       |  |
| 2001       | 172       |      |          |          | 172   |       | 1.294      |       |          |          | 1.294 |       |  |
| 2002       | 243       |      |          |          | 243   |       | 1.724      |       |          |          | 1.724 |       |  |
| 2003       | 291       |      |          |          | 291   |       | 2.037      |       |          |          | 2.037 |       |  |
| 2004       | 332       |      |          |          | 332   |       | 2.294      |       |          |          | 2.294 |       |  |
| 2005       | 399       |      |          |          | 399   |       | 2.798      |       |          |          | 2.798 |       |  |
| 2006       | 426       |      |          |          | 426   |       | 2.983      |       |          |          | 2.983 |       |  |
| 2007       | 452       |      | 3        |          | 455   |       | 3.159      |       | 25       |          | 3.184 |       |  |
| 2008       | 483       |      | 3        |          | 486   |       | 3.391      |       | 25       |          | 3.416 |       |  |
| 2009       | 491       |      | 8        |          | 499   |       | 3.482      |       | 67       |          | 3.549 |       |  |
| 2010       | 515       |      | 11       |          | 526   |       | 3.667      |       | 97       |          | 3.764 |       |  |
| 2011       | 513       |      | 18       |          | 531   |       | 3.652      |       | 140      |          | 3.792 |       |  |
| 2012       | 490       |      | 20       |          | 510   |       | 3.514      |       | 155      |          | 3.669 |       |  |
| 2013       | 462       |      | 20       |          | 482   |       | 3.333      |       | 166      |          | 3.499 |       |  |
| 2014       | 466       |      | 22       |          | 488   |       | 3.307      |       | 178      |          | 3.485 |       |  |
| Any        | Una       | Dos* | Tres     | Quatre*1 | Cinc  | Total | Una        | Dos*  | Tres     | Quatre*1 | Cinc  | Total |  |
| 2015       | 7         | 426  | 3        | 23       |       | 459   | 48         | 3.054 | 16       | 180      |       | 3.298 |  |
| 2016       | 9         | 414  | 9        | 22       | 1     | 455   | 85         | 2.994 | 75       | 177      | 12    | 3.343 |  |

Font: Agència Valenciana del Turisme

Nota: El Decret 184/2014 de 31 d'octubre, regulador de l'allotjament turístic rural a l'interior de la Comunitat Valenciana, contempla una nova classificació per estrelles.

\* Equival a "estàndard" de l'anterior classificació

1 Equival a "superior" de l'anterior classificació

Oferta turística municipal i comarcal 2016

**CASES RURALS**

Evolució de l'oferta turística a la província de Castelló 1990-2016. Taxa de variació interanual (%)

| Any  | NOMBRE     |         |       | PLACES     |          |       |
|------|------------|---------|-------|------------|----------|-------|
|      | Categories |         |       | Categories |          |       |
|      | Estàndard  | Supeior | Total | Estàndard  | Superior | Total |
| 1997 | 65,0       | --      | 65,0  | 58,3       | --       | 58,3  |
| 1998 | 97,0       | --      | 97,0  | 94,7       | --       | 94,7  |
| 1999 | 36,9       | --      | 36,9  | 31,6       | --       | 31,6  |
| 2000 | 57,3       | --      | 57,3  | 65,1       | --       | 65,1  |
| 2001 | 22,9       | --      | 22,9  | 23,8       | --       | 23,8  |
| 2002 | 41,3       | --      | 41,3  | 33,2       | --       | 33,2  |
| 2003 | 19,8       | --      | 19,8  | 18,2       | --       | 18,2  |
| 2004 | 14,1       | --      | 14,1  | 12,6       | --       | 12,6  |
| 2005 | 20,2       | --      | 20,2  | 22,0       | --       | 22,0  |
| 2006 | 6,8        | --      | 6,8   | 6,6        | --       | 6,6   |
| 2007 | 6,1        | --      | 6,8   | 5,9        | --       | 6,7   |
| 2008 | 6,9        | 0,0     | 6,8   | 7,3        | 0,0      | 7,3   |
| 2009 | 1,7        | 166,7   | 2,7   | 2,7        | 168,0    | 3,9   |
| 2010 | 4,9        | 37,5    | 5,4   | 5,3        | 44,8     | 6,1   |
| 2011 | -0,4       | 63,6    | 1,0   | -0,4       | 44,3     | 0,7   |
| 2012 | -4,5       | 11,1    | -4,0  | -3,8       | 10,7     | -3,2  |
| 2013 | -5,7       | 0,0     | -5,5  | -5,2       | 7,1      | -4,6  |
| 2014 | 0,9        | 10,0    | 1,2   | -0,8       | 7,2      | -0,4  |

| Any  | Una  | Dos* | Tres  | Quatre*1 | Cinc | Total | Una  | Dos* | Tres  | Quatre*1 | Cinc | Total |
|------|------|------|-------|----------|------|-------|------|------|-------|----------|------|-------|
| 2015 | --   | --   | --    | --       | --   | -5,9  | --   | --   | --    | --       | --   | -5,4  |
| 2016 | 28,6 | -2,8 | 200,0 | -4,3     | --   | -0,9  | 77,1 | -2,0 | 368,8 | -1,7     | --   | 1,4   |

Font: Agència Valenciana del Turisme

Nota: El Decret 184/2014 de 31 d'octubre, regulador de l'allotjament turístic rural a l'interior de la Comunitat Valenciana, contempla una nova classificació per estrelles.

\* Equival a "estàndard" de l'anterior classificació

1 Equival a "superior" de l'anterior classificació

Oferta turística municipal i comarcal 2016

**ALBERGS**

Evolució de l'oferta turística a la província de Castelló 1990-2016

| Any   | NOMBRE    |          |       | PLACES    |          |       |
|-------|-----------|----------|-------|-----------|----------|-------|
|       | Estàndard | Superior | Total | Estàndard | Superior | Total |
| 1996  | 6         |          | 6     | 318       |          | 318   |
| 1997  | 8         |          | 8     | 413       |          | 413   |
| 1998  | 10        |          | 10    | 467       |          | 467   |
| 1999  | 12        |          | 12    | 506       |          | 506   |
| 2000  | 11        |          | 11    | 464       |          | 464   |
| 2001  | 12        |          | 12    | 502       |          | 502   |
| 2002  | 14        |          | 14    | 602       |          | 602   |
| 2003  | 15        |          | 15    | 632       |          | 632   |
| 2004  | 17        |          | 17    | 661       |          | 661   |
| 2005  | 14        |          | 14    | 550       |          | 550   |
| 2006  | 15        |          | 15    | 579       |          | 579   |
| 2007  | 16        |          | 16    | 599       |          | 599   |
| 2008  | 16        |          | 16    | 599       |          | 599   |
| 2009  | 16        |          | 16    | 599       |          | 599   |
| 2010  | 16        |          | 16    | 619       |          | 619   |
| 2011  | 15        |          | 15    | 591       |          | 591   |
| 2012  | 16        |          | 16    | 660       |          | 660   |
| 2013  | 17        |          | 17    | 717       |          | 717   |
| 2014  | 17        |          | 17    | 713       |          | 713   |
| 2015  | 18        |          | 18    | 739       |          | 739   |
| 2016* | 18        |          | 18    | 752       |          | 752   |

Font: Agència Valenciana del Turisme

Nota: Pel que fa a 2015, els albergs de ciutat o urbans deixen de classificar-se segons la disposició addicional 2 del Decret d'Allotjament Rural per a arregar-se en el Decret 75/2015 d'Establiments Hotelers, publicat en el DOCV 7529 de 20 de maig de 2015. L'oferta d'aquest grup pot consultar-se en la secció *Establiments Hotelers* de l'apartat *Principals Resultats*.

Oferta turística municipal i comarcal 2016

**ALBERGS**

Evolució de l'oferta turística a la província de Castelló 1990-2016. Taxa de variació interanual (%)

| Any   | NOMBRE    |          |       | PLACES    |          |       |
|-------|-----------|----------|-------|-----------|----------|-------|
|       | Estandard | Superior | Total | Estandard | Superior | Total |
| 1997  | 33,3      | --       | 33,3  | 29,9      | --       | 29,9  |
| 1998  | 25,0      | --       | 25,0  | 13,1      | --       | 13,1  |
| 1999  | 20,0      | --       | 20,0  | 8,4       | --       | 8,4   |
| 2000  | -8,3      | --       | -8,3  | -8,3      | --       | -8,3  |
| 2001  | 9,1       | --       | 9,1   | 8,2       | --       | 8,2   |
| 2002  | 16,7      | --       | 16,7  | 19,9      | --       | 19,9  |
| 2003  | 7,1       | --       | 7,1   | 5,0       | --       | 5,0   |
| 2004  | 13,3      | --       | 13,3  | 4,6       | --       | 4,6   |
| 2005  | -17,6     | --       | -17,6 | -16,8     | --       | -16,8 |
| 2006  | 7,1       | --       | 7,1   | 5,3       | --       | 5,3   |
| 2007  | 6,7       | --       | 6,7   | 3,5       | --       | 3,5   |
| 2008  | 0,0       | --       | 0,0   | 0,0       | --       | 0,0   |
| 2009  | 0,0       | --       | 0,0   | 0,0       | --       | 0,0   |
| 2010  | 0,0       | --       | 0,0   | 3,3       | --       | 3,3   |
| 2011  | -6,3      | --       | -6,3  | -4,5      | --       | -4,5  |
| 2012  | 6,7       | --       | 6,7   | 11,7      | --       | 11,7  |
| 2013  | 6,3       | --       | 6,3   | 8,6       | --       | 8,6   |
| 2014  | 0,0       | --       | 0,0   | -0,6      | --       | -0,6  |
| 2015  | 5,9       | --       | 5,9   | 3,6       | --       | 3,6   |
| 2016* | 0,0       | --       | 0,0   | 1,8       | --       | 1,8   |

Font: Agència Valenciana del Turisme

Nota: Pel que fa a 2015, els albergs de ciutat o urbans deixen de classificar-se segons la disposició addicional 2 del Decret d'Allotjament Rural per a arregar-se en el Decret 75/2015 d'Establiments Hotelers, publicat en el DOCV 7529 de 20 de maig de 2015. L'oferta d'aquest grup pot consultar-se en la secció *Establiments Hotelers* de l'apartat *Principals Resultats*.

## RESTAURANTS

Evolució de l'oferta turística a la província de Castelló 1990-2016

| Any  | NOMBRE     |     |      |        |      |  | Total | PLACES     |        |       |        |      |         | Total |
|------|------------|-----|------|--------|------|--|-------|------------|--------|-------|--------|------|---------|-------|
|      | Categories |     |      |        |      |  |       | Categories |        |       |        |      |         |       |
|      | Uno        | Dos | Tres | Quatre | Cinc |  |       | Uno        | Dos    | Tres  | Quatre | Cinc |         |       |
| 1990 | 399        | 425 | 16   | 1      | 1    |  | 842   | 21.017     | 31.858 | 1.625 | 100    | 50   | 54.650  |       |
| 1991 | 435        | 442 | 16   | 1      | 1    |  | 895   | 23.281     | 33.211 | 1.625 | 100    | 50   | 58.267  |       |
| 1992 | 456        | 444 | 13   | 1      | 1    |  | 915   | 24.940     | 33.291 | 1.489 | 100    | 50   | 59.870  |       |
| 1993 | 552        | 450 | 16   | 8      | 1    |  | 1.027 | 30.670     | 34.221 | 1.711 | 520    | 50   | 67.172  |       |
| 1994 | 628        | 422 | 10   | 7      |      |  | 1.067 | 35.073     | 33.645 | 1.060 | 360    |      | 70.138  |       |
| 1995 | 688        | 411 | 10   | 2      |      |  | 1.111 | 38.853     | 33.618 | 1.060 | 170    |      | 73.701  |       |
| 1996 | 747        | 404 | 11   | 2      |      |  | 1.164 | 44.085     | 33.014 | 1.160 | 170    |      | 78.429  |       |
| 1997 | 782        | 412 | 11   | 2      |      |  | 1.207 | 46.407     | 34.012 | 1.160 | 170    |      | 81.749  |       |
| 1998 | 835        | 414 | 10   | 3      |      |  | 1.262 | 50.016     | 34.229 | 1.100 | 180    |      | 85.525  |       |
| 1999 | 892        | 419 | 10   | 3      |      |  | 1.324 | 53.119     | 34.935 | 1.100 | 180    |      | 89.334  |       |
| 2000 | 953        | 422 | 12   | 4      |      |  | 1.391 | 56.725     | 35.712 | 1.805 | 200    |      | 94.442  |       |
| 2001 | 978        | 400 | 12   | 4      |      |  | 1.394 | 58.623     | 35.063 | 1.863 | 200    |      | 95.749  |       |
| 2002 | 1.054      | 404 | 12   | 5      |      |  | 1.475 | 65.471     | 35.223 | 1.863 | 275    |      | 102.832 |       |
| 2003 | 1.125      | 410 | 12   | 6      |      |  | 1.553 | 72.236     | 35.568 | 1.863 | 296    |      | 109.963 |       |
| 2004 | 1.228      | 408 | 11   | 7      |      |  | 1.654 | 80.408     | 35.463 | 1.823 | 345    |      | 118.039 |       |
| 2005 | 1.296      | 411 | 11   | 8      |      |  | 1.726 | 85.759     | 36.540 | 1.823 | 401    |      | 124.523 |       |
| 2006 | 1.389      | 417 | 11   | 1      |      |  | 1.818 | 93.153     | 37.433 | 1.819 | 100    |      | 132.505 |       |
| 2007 | 1.465      | 411 | 11   | 1      |      |  | 1.888 | 98.351     | 37.277 | 1.819 | 100    |      | 137.547 |       |
| 2008 | 1.522      | 413 | 11   | 3      |      |  | 1.949 | 102.793    | 37.304 | 1.819 | 202    |      | 142.118 |       |
| 2009 | 1.480      | 415 | 12   | 3      |      |  | 1.910 | 99.610     | 37.608 | 2.086 | 202    |      | 139.506 |       |

| Any  | Tercera | Segona | Primera | Total |
|------|---------|--------|---------|-------|
| 2010 | 2.146   | 37     | 1       | 2.184 |
| 2011 | 2.018   | 51     | 6       | 2.075 |
| 2012 | 1.850   | 71     | 7       | 1.928 |
| 2013 | 1.829   | 80     | 9       | 1.918 |
| 2014 | 1.802   | 82     | 6       | 1.890 |
| 2015 | 1.668   | 82     | 3       | 1.753 |
| 2016 | 1.651   | 85     | 5       | 1.741 |

Font: Agència Valenciana del Turisme

Nota: El Decret 7/2009, de 9 de gener, del Consell, regulador dels establiments de restauració de la Comunitat Valenciana i la seua modificació mitjançant el Decret 54/2010, de 31 de març, del Consell, ha implicat una actualització substancial sobre l'anterior normativa, modificant-se les categories existents. Sobre aquest tema cal aclarir que els establiments que s'arreglen en la nova taula, a partir del 2010, són els classificats com a grup I (restaurants). Aquesta categoria ha assimilat a part dels establiments qualificats de cafeteries en l'anterior decret, mentre que una altra part de les cafeteries han optat per registrar-se dins del grup II (bars, amb menjars o sense menjars).

## RESTAURANTS

Evolució de l'oferta turística a la província de Castelló 1990-2016. Taxa de variació interanual (%)

| Año  | NOMBRE     |      |       |        |        |      | Total | PLACES     |     |      |        |      |  | Total |
|------|------------|------|-------|--------|--------|------|-------|------------|-----|------|--------|------|--|-------|
|      | Categorías |      |       |        |        |      |       | Categorías |     |      |        |      |  |       |
|      | Uno        | Dos  | Tres  | Quatre | Cinc   |      |       | Uno        | Dos | Tres | Quatre | Cinc |  |       |
| 1991 | 9,0        | 4,0  | 0,0   | 0,0    | 0,0    | 6,3  | 11    | 4          | 0   | 0    | 0      | 6,6  |  |       |
| 1992 | 4,8        | 0,5  | -18,8 | 0,0    | 0,0    | 2,2  | 7     | 0          | -8  | 0    | 0      | 2,8  |  |       |
| 1993 | 21,1       | 1,4  | 23,1  | 700,0  | 0,0    | 12,2 | 23    | 3          | 15  | 420  | 0      | 12,2 |  |       |
| 1994 | 13,8       | -6,2 | -37,5 | -12,5  | -100,0 | 3,9  | 14    | -2         | -38 | -31  | -100   | 4,4  |  |       |
| 1995 | 9,6        | -2,6 | 0,0   | -71,4  | --     | 4,1  | 11    | 0          | 0   | -53  | --     | 5,1  |  |       |
| 1996 | 8,6        | -1,7 | 10,0  | 0,0    | --     | 4,8  | 13    | -2         | 9   | 0    | --     | 6,4  |  |       |
| 1997 | 4,7        | 2,0  | 0,0   | 0,0    | --     | 3,7  | 5     | 3          | 0   | 0    | --     | 4,2  |  |       |
| 1998 | 6,8        | 0,5  | -9,1  | 50,0   | --     | 4,6  | 8     | 1          | -5  | 6    | --     | 4,6  |  |       |
| 1999 | 6,8        | 1,2  | 0,0   | 0,0    | --     | 4,9  | 6     | 2          | 0   | 0    | --     | 4,5  |  |       |
| 2000 | 6,8        | 0,7  | 20,0  | 33,3   | --     | 5,1  | 7     | 2          | 64  | 11   | --     | 5,7  |  |       |
| 2001 | 2,6        | -5,2 | 0,0   | 0,0    | --     | 0,2  | 3     | -2         | 3   | 0    | --     | 1,4  |  |       |
| 2002 | 7,8        | 1,0  | 0,0   | 25,0   | --     | 5,8  | 12    | 0          | 0   | 38   | --     | 7,4  |  |       |
| 2003 | 6,7        | 1,5  | 0,0   | 20,0   | --     | 5,3  | 10    | 1          | 0   | 8    | --     | 6,9  |  |       |
| 2004 | 9,2        | -0,5 | -8,3  | 16,7   | --     | 6,5  | 11    | 0          | -2  | 17   | --     | 7,3  |  |       |
| 2005 | 5,5        | 0,7  | 0,0   | 14,3   | --     | 4,4  | 7     | 3          | 0   | 16   | --     | 5,5  |  |       |
| 2006 | 7,2        | 1,5  | 0,0   | -87,5  | --     | 5,3  | 9     | 2          | 0   | -75  | --     | 6,4  |  |       |
| 2007 | 5,5        | -1,4 | 0,0   | 0,0    | --     | 3,9  | 6     | 0          | 0   | 0    | --     | 3,8  |  |       |
| 2008 | 3,9        | 0,5  | 0,0   | 200,0  | --     | 3,2  | 5     | 0          | 0   | 102  | --     | 3,3  |  |       |
| 2009 | -2,8       | 0,5  | 9,1   | 0,0    | --     | -2,0 | -3    | 1          | 15  | 0    | --     | -1,8 |  |       |

| Any  | Tercera | Segona | Primera | Total |
|------|---------|--------|---------|-------|
| 2010 | --      | --     | --      | --    |
| 2011 | -6,0    | 37,8   | 500,0   | -5,0  |
| 2012 | -8,3    | 39,2   | 16,7    | -7,1  |
| 2013 | -1,1    | 12,7   | 28,6    | -0,5  |
| 2014 | -1,5    | 2,5    | -33,3   | -1,5  |
| 2015 | -7,4    | 0,0    | -50,0   | -7,2  |
| 2016 | -1,0    | 3,7    | 66,7    | -0,7  |

Font: Agència Valenciana del Turisme

Nota: El Decret 7/2009, de 9 de gener, del Consell, regulador dels establiments de restauració de la Comunitat Valenciana i la seua modificació mitjançant el Decret 54/2010, de 31 de març, del Consell, ha implicat una actualització substancial sobre l'anterior normativa, modificant-se les categories existents. Sobre aquest tema cal aclarir que els establiments que s'arreglen en la nova taula, a partir del 2010, són els classificats com a grup I (restaurants). Aquesta categoria ha assimilat a part dels establiments qualificats de cafeteries en l'anterior decret, mentre que una altra part de les cafeteries han optat per registrar-se dins del grup II (bars, amb menjars o sense menjars).

## AGÈNCIES DE VIATGES

Evolució de l'oferta turística a la província de Castelló 1990-2016

| Any  | CASES CENTRALS |             |           |                      | Total Sucursals | TOTAL GENERAL |     |
|------|----------------|-------------|-----------|----------------------|-----------------|---------------|-----|
|      | Majorista      | Major/minor | Minorista | Total Cases Centrals |                 |               |     |
| 1990 |                |             |           | 14                   | 14              | 18            | 32  |
| 1991 |                |             |           | 16                   | 16              | 17            | 33  |
| 1992 |                |             |           | 14                   | 14              | 18            | 32  |
| 1993 |                |             |           | 12                   | 12              | 22            | 34  |
| 1994 |                |             |           | 14                   | 14              | 21            | 35  |
| 1995 |                |             |           | 17                   | 17              | 22            | 39  |
| 1996 |                | 1           |           | 19                   | 20              | 26            | 46  |
| 1997 |                | 2           |           | 17                   | 19              | 30            | 49  |
| 1998 |                | 3           |           | 21                   | 24              | 32            | 56  |
| 1999 |                | 4           |           | 19                   | 23              | 37            | 60  |
| 2000 |                | 5           |           | 19                   | 24              | 41            | 65  |
| 2001 |                | 4           |           | 23                   | 27              | 50            | 77  |
| 2002 |                | 4           |           | 24                   | 28              | 52            | 80  |
| 2003 |                | 3           |           | 26                   | 29              | 62            | 91  |
| 2004 |                | 4           |           | 30                   | 34              | 52            | 86  |
| 2005 |                | 6           |           | 36                   | 42              | 64            | 106 |
| 2006 |                | 6           |           | 41                   | 47              | 69            | 116 |
| 2007 |                | 6           |           | 47                   | 53              | 73            | 126 |
| 2008 |                | 9           |           | 46                   | 55              | 76            | 132 |
| 2009 | 1              | 9           |           | 40                   | 50              | 68            | 118 |
| 2010 | 1              | 10          |           | 49                   | 60              | 60            | 120 |
| 2011 | 1              | 10          |           | 51                   | 62              | 52            | 114 |
| 2012 |                | 10          |           | 52                   | 62              | 45            | 107 |
| 2013 |                | 10          |           | 49                   | 59              | 38            | 97  |
| 2014 |                | 12          |           | 49                   | 61              | 34            | 95  |
| 2015 |                | 15          |           | 48                   | 63              | 35            | 98  |
| 2016 |                | 16          |           | 49                   | 65              | 35            | 100 |

Font: Agència Valenciana del Turisme



## AGÈNCIES DE VIATGES

Evolució de l'oferta turística a la província de Castelló 1990-2016. Taxa de variació interanual (%)

| Any  | CASES CENTRALS |             |           |       | Total Cases Centrals | SUCURSALS       | TOTAL GENERAL |
|------|----------------|-------------|-----------|-------|----------------------|-----------------|---------------|
|      | Categories     |             |           |       |                      | Total Sucursals | Total         |
|      | Majorista      | Major/minor | Minorista |       |                      |                 |               |
| 1991 | --             | --          | 14,3      | 14,3  |                      | -5,6            | 3,1           |
| 1992 | --             | --          | -12,5     | -12,5 |                      | 5,9             | -3,0          |
| 1993 | --             | --          | -14,3     | -14,3 |                      | 22,2            | 6,3           |
| 1994 | --             | --          | 16,7      | 16,7  |                      | -4,5            | 2,9           |
| 1995 | --             | --          | 21,4      | 21,4  |                      | 4,8             | 11,4          |
| 1996 | --             | --          | 11,8      | 17,6  |                      | 18,2            | 17,9          |
| 1997 | --             | 100,0       | -10,5     | -5,0  |                      | 15,4            | 6,5           |
| 1998 | --             | 50,0        | 23,5      | 26,3  |                      | 6,7             | 14,3          |
| 1999 | --             | 33,3        | -9,5      | -4,2  |                      | 15,6            | 7,1           |
| 2000 | --             | 25,0        | 0,0       | 4,3   |                      | 10,8            | 8,3           |
| 2001 | --             | -20,0       | 21,1      | 12,5  |                      | 22,0            | 18,5          |
| 2002 | --             | 0,0         | 4,3       | 3,7   |                      | 4,0             | 3,9           |
| 2003 | --             | -25,0       | 8,3       | 3,6   |                      | 19,2            | 13,8          |
| 2004 | --             | 33,3        | 15,4      | 17,2  |                      | -16,1           | -5,5          |
| 2005 | --             | 50,0        | 20,0      | 23,5  |                      | 23,1            | 23,3          |
| 2006 | --             | 0,0         | 13,9      | 11,9  |                      | 7,8             | 9,4           |
| 2007 | --             | 0,0         | 14,6      | 12,8  |                      | 5,8             | 8,6           |
| 2008 | --             | 50,0        | -2,1      | 3,8   |                      | 4,1             | 4,8           |
| 2009 | --             | 0,0         | -13,0     | -9,1  |                      | -10,5           | -10,6         |
| 2010 | 0,0            | 11,1        | 22,5      | 20,0  |                      | -11,8           | 1,7           |
| 2011 | 0,0            | 0,0         | 4,1       | 3,3   |                      | -13,3           | -5,0          |
| 2012 | -100,0         | 0,0         | 2,0       | 0,0   |                      | -13,5           | -6,1          |
| 2013 | --             | 0,0         | -5,8      | -4,8  |                      | -15,6           | -9,3          |
| 2014 | --             | 20,0        | 0,0       | 3,4   |                      | -10,5           | -2,1          |
| 2015 | --             | 25,0        | -2,0      | 3,3   |                      | 2,9             | 3,2           |
| 2016 | --             | 6,7         | 2,1       | 3,2   |                      | 0,0             | 2,0           |

Font: Agència Valenciana del Turisme

Oferta turística municipal i comarcal 2016

**EMPRESSES DE TURISME ACTIU**

Evolució de l'oferta turística a la província de Castelló 2010-2016

| NOMBRE |       |
|--------|-------|
| Any    | Única |
| 2013   | 30    |
| 2014   | 36    |
| 2015   | 39    |
| 2016   | 52    |

Evolució de l'oferta turística a la província de Castelló 2010-2016. Taxa de variació interanual (%)

| NOMBRE |       |
|--------|-------|
| Any    | Única |
| 2014   | 20,0  |
| 2015   | 8,3   |
| 2016   | 33,3  |

Font: Agència Valenciana del Turisme

EVOLUCIÓN DE L'OFERTA TURÍSTICA A LA PROVÍNCIA DE VALÈNCIA 1990-2016

Hotels

Hostals

Pensions

Apartaments

Càmpings

Cases Rurals

Albergs

Restaurants

Agències de Viatges

Empreses de Turisme Actiu



## Oferta turística municipal i comarcal 2016

## HOTELS

Evolució de l'oferta turística a la província de València 1990-2016

| Any  | NOMBRE    |     |      |        |      |       | PLACES    |       |        |        |       |        |
|------|-----------|-----|------|--------|------|-------|-----------|-------|--------|--------|-------|--------|
|      | Estrelles |     |      |        |      |       | Estrelles |       |        |        |       |        |
|      | Una       | Dos | Tres | Quatre | Cinc | Total | Una       | Dos   | Tres   | Quatre | Cinc  | Total  |
| 1990 | 18        | 17  | 22   | 7      | 2    | 66    | 1.159     | 1.142 | 4.844  | 1.967  | 684   | 9.796  |
| 1991 | 22        | 18  | 24   | 7      | 2    | 73    | 1.208     | 1.228 | 5.312  | 1.974  | 684   | 10.406 |
| 1992 | 21        | 22  | 24   | 8      | 2    | 77    | 1.166     | 1.401 | 5.212  | 2.044  | 684   | 10.507 |
| 1993 | 24        | 22  | 26   | 9      | 3    | 84    | 1.227     | 1.460 | 5.636  | 2.190  | 1.079 | 11.592 |
| 1994 | 24        | 29  | 30   | 10     | 3    | 96    | 1.125     | 1.510 | 6.012  | 2.394  | 1.073 | 12.114 |
| 1995 | 23        | 35  | 32   | 12     | 3    | 105   | 1.103     | 1.831 | 6.190  | 3.241  | 1.073 | 13.438 |
| 1996 | 25        | 36  | 32   | 14     | 3    | 110   | 1.187     | 1.793 | 6.233  | 4.317  | 1.073 | 14.603 |
| 1997 | 26        | 37  | 31   | 15     | 3    | 112   | 1.215     | 1.815 | 6.006  | 4.562  | 1.073 | 14.671 |
| 1998 | 24        | 40  | 31   | 15     | 3    | 113   | 1.096     | 1.944 | 6.009  | 4.561  | 1.073 | 14.683 |
| 1999 | 23        | 38  | 32   | 18     | 3    | 114   | 1.035     | 1.891 | 6.136  | 5.315  | 1.073 | 15.450 |
| 2000 | 25        | 39  | 37   | 19     | 3    | 123   | 1.024     | 1.960 | 6.928  | 5.408  | 1.073 | 16.393 |
| 2001 | 23        | 42  | 42   | 25     | 3    | 135   | 1.006     | 2.228 | 7.874  | 6.714  | 1.073 | 18.895 |
| 2002 | 24        | 44  | 46   | 28     | 3    | 145   | 1.166     | 2.305 | 8.139  | 7.767  | 1.073 | 20.450 |
| 2003 | 25        | 43  | 52   | 32     | 4    | 156   | 1.377     | 2.244 | 8.911  | 8.907  | 1.157 | 22.596 |
| 2004 | 26        | 48  | 61   | 35     | 4    | 174   | 1.397     | 2.333 | 10.180 | 9.261  | 1.255 | 24.426 |
| 2005 | 27        | 48  | 68   | 39     | 6    | 188   | 1.354     | 2.824 | 10.829 | 10.460 | 1.609 | 27.076 |
| 2006 | 29        | 48  | 70   | 42     | 7    | 196   | 1.408     | 2.835 | 11.210 | 11.148 | 2.119 | 28.720 |
| 2007 | 31        | 47  | 75   | 48     | 10   | 211   | 1.533     | 2.822 | 11.745 | 12.690 | 3.543 | 32.333 |
| 2008 | 32        | 50  | 76   | 51     | 10   | 219   | 1.493     | 3.078 | 11.684 | 13.287 | 2.992 | 32.534 |
| 2009 | 35        | 49  | 78   | 53     | 10   | 225   | 1.658     | 3.045 | 11.792 | 13.519 | 2.976 | 32.990 |
| 2010 | 35        | 51  | 85   | 57     | 9    | 237   | 1.658     | 3.124 | 12.027 | 14.190 | 2.756 | 33.755 |
| 2011 | 35        | 49  | 87   | 57     | 8    | 236   | 1.844     | 3.054 | 12.026 | 14.659 | 2.148 | 33.731 |
| 2012 | 37        | 50  | 88   | 58     | 7    | 240   | 1.956     | 3.068 | 12.178 | 14.700 | 1.596 | 33.498 |
| 2013 | 37        | 49  | 86   | 60     | 7    | 239   | 1.946     | 3.028 | 11.774 | 15.122 | 1.587 | 33.457 |
| 2014 | 37        | 51  | 84   | 61     | 7    | 240   | 1.946     | 3.106 | 11.546 | 15.386 | 1.587 | 33.571 |
| 2015 | 35        | 50  | 85   | 59     | 7    | 236   | 1.884     | 2.839 | 11.866 | 15.192 | 1.587 | 33.368 |
| 2016 | 33        | 54  | 86   | 62     | 7    | 242   | 1.748     | 3.199 | 11.530 | 15.973 | 1.587 | 34.037 |

Font: Agència Valenciana del Turisme

## Oferta turística municipal i comarcal 2016

## HOTELS

Evolució de l'oferta turística a la província de València 1990-2016. Taxa de variació interanual (%)

| Any  | NOMBRE    |      |      |        |       |       | PLACES    |      |      |        |       |       |
|------|-----------|------|------|--------|-------|-------|-----------|------|------|--------|-------|-------|
|      | Estrelles |      |      |        |       |       | Estrelles |      |      |        |       |       |
|      | Una       | Dos  | Tres | Quatre | Cinc  | Total | Una       | Dos  | Tres | Quatre | Cinc  | Total |
| 1991 | 22,2      | 5,9  | 9,1  | 0,0    | 0,0   | 10,6  | 4,2       | 7,5  | 9,7  | 0,4    | 0,0   | 6,2   |
| 1992 | -4,5      | 22,2 | 0,0  | 14,3   | 0,0   | 5,5   | -3,5      | 14,1 | -1,9 | 3,5    | 0,0   | 1,0   |
| 1993 | 14,3      | 0,0  | 8,3  | 12,5   | 50,0  | 9,1   | 5,2       | 4,2  | 8,1  | 7,1    | 57,7  | 10,3  |
| 1994 | 0,0       | 31,8 | 15,4 | 11,1   | 0,0   | 14,3  | -8,3      | 3,4  | 6,7  | 9,3    | -0,6  | 4,5   |
| 1995 | -4,2      | 20,7 | 6,7  | 20,0   | 0,0   | 9,4   | -2,0      | 21,3 | 3,0  | 35,4   | 0,0   | 10,9  |
| 1996 | 8,7       | 2,9  | 0,0  | 16,7   | 0,0   | 4,8   | 7,6       | -2,1 | 0,7  | 33,2   | 0,0   | 8,7   |
| 1997 | 4,0       | 2,8  | -3,1 | 7,1    | 0,0   | 1,8   | 2,4       | 1,2  | -3,6 | 5,7    | 0,0   | 0,5   |
| 1998 | -7,7      | 8,1  | 0,0  | 0,0    | 0,0   | 0,9   | -9,8      | 7,1  | 0,0  | 0,0    | 0,0   | 0,1   |
| 1999 | -4,2      | -5,0 | 3,2  | 20,0   | 0,0   | 0,9   | -5,6      | -2,7 | 2,1  | 16,5   | 0,0   | 5,2   |
| 2000 | 8,7       | 2,6  | 15,6 | 5,6    | 0,0   | 7,9   | -1,1      | 3,6  | 12,9 | 1,7    | 0,0   | 6,1   |
| 2001 | -8,0      | 7,7  | 13,5 | 31,6   | 0,0   | 9,8   | -1,8      | 13,7 | 13,7 | 24,1   | 0,0   | 15,3  |
| 2002 | 4,3       | 4,8  | 9,5  | 12,0   | 0,0   | 7,4   | 15,9      | 3,5  | 3,4  | 15,7   | 0,0   | 8,2   |
| 2003 | 4,2       | -2,3 | 13,0 | 14,3   | 33,3  | 7,6   | 18,1      | -2,6 | 9,5  | 14,7   | 7,8   | 10,5  |
| 2004 | 4,0       | 11,6 | 17,3 | 9,4    | 0,0   | 11,5  | 1,5       | 4,0  | 14,2 | 4,0    | 8,5   | 8,1   |
| 2005 | 3,8       | 0,0  | 11,5 | 11,4   | 50,0  | 8,0   | -3,1      | 21,0 | 6,4  | 12,9   | 28,2  | 10,8  |
| 2006 | 7,4       | 0,0  | 2,9  | 7,7    | 16,7  | 4,3   | 4,0       | 0,4  | 3,5  | 6,6    | 31,7  | 6,1   |
| 2007 | 6,9       | -2,1 | 7,1  | 14,3   | 42,9  | 7,7   | 8,9       | -0,5 | 4,8  | 13,8   | 67,2  | 12,6  |
| 2008 | 3,2       | 6,4  | 1,3  | 6,3    | 0,0   | 3,8   | -2,6      | 9,1  | -0,5 | 4,7    | -15,6 | 0,6   |
| 2009 | 9,4       | -2,0 | 2,6  | 3,9    | 0,0   | 2,7   | 11,1      | -1,1 | 0,9  | 1,7    | -0,5  | 1,4   |
| 2010 | 0,0       | 4,1  | 9,0  | 7,5    | -10,0 | 5,3   | 0,0       | 2,6  | 2,0  | 5,0    | -7,4  | 2,3   |
| 2011 | 0,0       | -3,9 | 2,4  | 0,0    | -11,1 | -0,4  | 11,2      | -2,2 | 0,0  | 3,3    | -22,1 | -0,1  |
| 2012 | 5,7       | 2,0  | 1,1  | 1,8    | -12,5 | 1,7   | 6,1       | 0,5  | 1,3  | 0,3    | -25,7 | -0,7  |
| 2013 | 0,0       | -2,0 | -2,3 | 3,4    | 0,0   | -0,4  | -0,5      | -1,3 | -3,3 | 2,9    | -0,6  | -0,1  |
| 2014 | 0,0       | 4,1  | -2,3 | 1,7    | 0,0   | 0,4   | 0,0       | 2,6  | -1,9 | 1,7    | 0,0   | 0,3   |
| 2015 | -5,4      | -2,0 | 1,2  | -3,3   | 0,0   | -1,7  | -3,2      | -8,6 | 2,8  | -1,3   | 0,0   | -0,6  |
| 2016 | -5,7      | 8,0  | 1,2  | 5,1    | 0,0   | 2,5   | -7,2      | 12,7 | -2,8 | 5,1    | 0,0   | 2,0   |

Font: Agència Valenciana del Turisme

## Oferta turística municipal i comarcal 2016

## HOSTALS

Evolució de l'oferta turística a la província de València 1990-2016

| Any  | NOMBRE    |     |      |  | Total | PLACES    |       |      |  | Total |
|------|-----------|-----|------|--|-------|-----------|-------|------|--|-------|
|      | Estrelles |     |      |  |       | Estrelles |       |      |  |       |
|      | Una       | Dos | Tres |  |       | Una       | Dos   | Tres |  |       |
| 1990 | 73        | 37  | 5    |  | 115   | 2.034     | 1.569 | 349  |  | 3.952 |
| 1991 | 68        | 29  | 5    |  | 102   | 1.864     | 1.307 | 349  |  | 3.520 |
| 1992 | 65        | 28  | 4    |  | 97    | 1.823     | 1.267 | 292  |  | 3.382 |
| 1993 | 57        | 28  | 4    |  | 89    | 1.648     | 1.258 | 292  |  | 3.198 |
| 1994 | 56        | 27  | 4    |  | 87    | 1.630     | 1.223 | 292  |  | 3.145 |
| 1995 | 45        | 21  | 3    |  | 69    | 1.292     | 913   | 217  |  | 2.422 |
| 1996 | 39        | 19  | 2    |  | 60    | 1.055     | 767   | 167  |  | 1.989 |
| 1997 | 33        | 19  | 2    |  | 54    | 875       | 757   | 167  |  | 1.799 |
| 1998 | 34        | 19  | 2    |  | 55    | 880       | 696   | 167  |  | 1.743 |
| 1999 | 38        | 19  | 2    |  | 59    | 1.021     | 696   | 167  |  | 1.884 |
| 2000 | 40        | 19  | 2    |  | 61    | 1.079     | 689   | 167  |  | 1.935 |
| 2001 | 36        | 20  | 2    |  | 58    | 997       | 711   | 167  |  | 1.875 |
| 2002 | 34        | 22  | 2    |  | 58    | 922       | 753   | 167  |  | 1.842 |
| 2003 | 37        | 19  | 2    |  | 58    | 1.023     | 628   | 173  |  | 1.824 |
| 2004 | 38        | 18  | 2    |  | 58    | 1.074     | 609   | 173  |  | 1.856 |
| 2005 | 40        | 19  | 2    |  | 61    | 1.102     | 729   | 173  |  | 2.004 |
| 2006 | 39        | 18  | 1    |  | 58    | 1.093     | 695   | 64   |  | 1.852 |
| 2007 | 38        | 16  | 1    |  | 55    | 1.071     | 657   | 64   |  | 1.792 |
| 2008 | 41        | 15  | 1    |  | 57    | 1.186     | 606   | 64   |  | 1.856 |
| 2009 | 43        | 15  | 1    |  | 59    | 1.288     | 626   | 64   |  | 1.978 |
| 2010 | 45        | 16  | 1    |  | 62    | 1.350     | 644   | 64   |  | 2.058 |
| 2011 | 47        | 14  | 1    |  | 62    | 1.386     | 611   | 64   |  | 2.061 |
| 2012 | 49        | 14  | 1    |  | 64    | 1.445     | 611   | 64   |  | 2.120 |
| 2013 | 50        | 14  | 1    |  | 65    | 1.573     | 597   | 64   |  | 2.234 |
| 2014 | 50        | 15  | 1    |  | 66    | 1.453     | 703   | 64   |  | 2.220 |
| 2015 | --        | --  | --   |  | 67    | --        | --    | --   |  | 2.412 |
| 2016 | --        | --  | --   |  | 65    | --        | --    | --   |  | 2.329 |

Font: Agència Valenciana del Turisme

Nota: En el text consolidat del Decret 75/2015 de 15 de maig (DOCV núm. 7529 20 de maig) regulador dels establiments hotelers de la Comunitat Valenciana es preveu una classificació única per al grup segon (hostals), per la qual cosa s'han agrupat en una les tres categories anteriors.

## Oferta turística municipal i comarcal 2016

## HOSTALS

Evolució de l'oferta turística a la província de València 1990-2016. Taxa de variació interanual (%)

| Any  | NOMBRE    |       |       |       | PLACES    |       |       |       |  |
|------|-----------|-------|-------|-------|-----------|-------|-------|-------|--|
|      | Estrelles |       |       |       | Estrelles |       |       |       |  |
|      | Una       | Dos   | Tres  | Total | Una       | Dos   | Tres  | Total |  |
| 1991 | -6,8      | -21,6 | 0,0   | -11,3 | -8,4      | -16,7 | 0,0   | -10,9 |  |
| 1992 | -4,4      | -3,4  | -20,0 | -4,9  | -2,2      | -3,1  | -16,3 | -3,9  |  |
| 1993 | -12,3     | 0,0   | 0,0   | -8,2  | -9,6      | -0,7  | 0,0   | -5,4  |  |
| 1994 | -1,8      | -3,6  | 0,0   | -2,2  | -1,1      | -2,8  | 0,0   | -1,7  |  |
| 1995 | -19,6     | -22,2 | -25,0 | -20,7 | -20,7     | -25,3 | -25,7 | -23,0 |  |
| 1996 | -13,3     | -9,5  | -33,3 | -13,0 | -18,3     | -16,0 | -23,0 | -17,9 |  |
| 1997 | -15,4     | 0,0   | 0,0   | -10,0 | -17,1     | -1,3  | 0,0   | -9,6  |  |
| 1998 | 3,0       | 0,0   | 0,0   | 1,9   | 0,6       | -8,1  | 0,0   | -3,1  |  |
| 1999 | 11,8      | 0,0   | 0,0   | 7,3   | 16,0      | 0,0   | 0,0   | 8,1   |  |
| 2000 | 5,3       | 0,0   | 0,0   | 3,4   | 5,7       | -1,0  | 0,0   | 2,7   |  |
| 2001 | -10,0     | 5,3   | 0,0   | -4,9  | -7,6      | 3,2   | 0,0   | -3,1  |  |
| 2002 | -5,6      | 10,0  | 0,0   | 0,0   | -7,5      | 5,9   | 0,0   | -1,8  |  |
| 2003 | 8,8       | -13,6 | 0,0   | 0,0   | 11,0      | -16,6 | 3,6   | -1,0  |  |
| 2004 | 2,7       | -5,3  | 0,0   | 0,0   | 5,0       | -3,0  | 0,0   | 1,8   |  |
| 2005 | 5,3       | 5,6   | 0,0   | 5,2   | 2,6       | 19,7  | 0,0   | 8,0   |  |
| 2006 | -2,5      | -5,3  | -50,0 | -4,9  | -0,8      | -4,7  | -63,0 | -7,6  |  |
| 2007 | -2,6      | -11,1 | 0,0   | -5,2  | -2,0      | -5,5  | 0,0   | -3,2  |  |
| 2008 | 7,9       | -6,3  | 0,0   | 3,6   | 10,7      | -7,8  | 0,0   | 3,6   |  |
| 2009 | 4,9       | 0,0   | 0,0   | 3,5   | 8,6       | 3,3   | 0,0   | 6,6   |  |
| 2010 | 4,7       | 6,7   | 0,0   | 5,1   | 4,8       | 2,9   | 0,0   | 4,0   |  |
| 2011 | 4,4       | -12,5 | 0,0   | 0,0   | 2,7       | -5,1  | 0,0   | 0,1   |  |
| 2012 | 4,3       | 0,0   | 0,0   | 3,2   | 4,3       | 0,0   | 0,0   | 2,9   |  |
| 2013 | 2,0       | 0,0   | 0,0   | 1,6   | 8,9       | -2,3  | 0,0   | 5,4   |  |
| 2014 | 0,0       | 7,1   | 0,0   | 1,5   | -7,6      | 17,8  | 0,0   | -0,6  |  |
| 2015 | --        | --    | --    | 1,5   | --        | --    | --    | 8,6   |  |
| 2016 | --        | --    | --    | -3,0  | --        | --    | --    | -3,4  |  |

Font: Agència Valenciana del Turisme

Nota: En el text consolidat del Decret 75/2015 de 15 de maig (DOCV núm. 7529 20 de maig) regulador dels establiments hotelers de la Comunitat Valenciana es preveu una classificació única per al grup segon (hostals), per la qual cosa s'han agrupat en una les tres categories anteriors.



Oferta turística municipal i comarcal 2016

**PENSIONS**

Evolució de l'oferta turística a la província de València 2010-2016

| Any  | NOMBRE |  | PLACES |  | HABITACIONS |  |
|------|--------|--|--------|--|-------------|--|
|      | Única  |  | Única  |  | Única       |  |
| 2010 | 108    |  | 2.279  |  | 1.275       |  |
| 2011 | 105    |  | 2.247  |  | 1.251       |  |
| 2012 | 104    |  | 2.220  |  | 1.230       |  |
| 2013 | 106    |  | 2.274  |  | 1.258       |  |
| 2014 | 113    |  | 2.387  |  | 1.315       |  |
| 2015 | 106    |  | 2.255  |  | 1.225       |  |
| 2016 | 108    |  | 2.293  |  | 1.244       |  |

Evolució de l'oferta turística a la província de València 2010-2016. Taxa de variació interanual (%)

| Any  | NOMBRE |  | PLACES |  | HABITACIONS |  |
|------|--------|--|--------|--|-------------|--|
|      | Única  |  | Única  |  | Única       |  |
| 2010 | --     |  | --     |  | --          |  |
| 2011 | -2,8   |  | -1,4   |  | -1,9        |  |
| 2012 | -1,0   |  | -1,2   |  | -1,7        |  |
| 2013 | 1,9    |  | 2,4    |  | 2,3         |  |
| 2014 | 6,6    |  | 5,0    |  | 4,5         |  |
| 2015 | -6,2   |  | -5,5   |  | -6,8        |  |
| 2016 | 1,9    |  | 1,7    |  | 1,6         |  |

Font: Agència Valenciana del Turisme

Oferta turística municipal i comarcal 2016

**APARTAMENTS**

Evolució de l'oferta turística a la província de València 1995-2016

| Any  | NOMBRE     |         |          |       | PLACES     |         |          |        |
|------|------------|---------|----------|-------|------------|---------|----------|--------|
|      | Categories |         |          |       | Categories |         |          |        |
|      | Estàndard  | Primera | Superior | Total | Estàndard  | Primera | Superior | Total  |
| 1995 | 3.590      | 1       |          | 3.591 | 19.190     | 2       |          | 19.192 |
| 1996 | 3.830      | 1       |          | 3.831 | 20.588     | 2       |          | 20.590 |
| 1997 | 4.207      | 16      |          | 4.223 | 22.751     | 59      |          | 22.810 |
| 1998 | 4.797      | 16      |          | 4.813 | 25.626     | 59      |          | 25.685 |
| 1999 | 3.994      | 147     |          | 4.141 | 20.943     | 850     |          | 21.793 |
| 2000 | 4.313      | 152     |          | 4.465 | 22.438     | 870     |          | 23.308 |
| 2001 | 4.233      | 172     |          | 4.405 | 22.136     | 1.022   |          | 23.158 |
| 2002 | 4.331      | 318     |          | 4.649 | 22.421     | 2.100   |          | 24.521 |
| 2003 | 4.441      | 340     | 1        | 4.782 | 22.857     | 2.268   | 12       | 25.137 |
| 2004 | 4.448      | 342     | 1        | 4.791 | 22.720     | 2.275   | 12       | 25.007 |
| 2005 | 4.343      | 356     | 3        | 4.702 | 21.836     | 2.332   | 32       | 24.200 |
| 2006 | 4.317      | 372     | 3        | 4.692 | 21.375     | 2.388   | 32       | 23.795 |
| 2007 | 4.430      | 375     | 2        | 4.807 | 21.835     | 2.414   | 20       | 24.269 |
| 2008 | 4.578      | 377     | 2        | 4.957 | 22.373     | 2.427   | 20       | 24.820 |
| 2009 | 4.767      | 408     | 2        | 5.177 | 22.978     | 2.545   | 20       | 25.543 |
| 2010 | 4.861      | 444     | 4        | 5.309 | 23.542     | 2.677   | 32       | 26.251 |
| 2011 | 4.870      | 447     | 14       | 5.331 | 24.928     | 2.750   | 101      | 27.779 |
| 2012 | 5.095      | 388     | 26       | 5.509 | 25.936     | 2.271   | 169      | 28.376 |
| 2013 | 5.623      | 97      | 28       | 5.748 | 28.886     | 468     | 172      | 29.526 |
| 2014 | 6.088      | 124     | 32       | 6.244 | 31.262     | 598     | 195      | 32.055 |
| 2015 | 6.637      | 86      | 32       | 6.755 | 34.473     | 606     | 195      | 35.274 |
| 2016 | 9.084      | 105     | 38       | 9.227 | 46.470     | 717     | 234      | 47.421 |

Font: Agència Valenciana del Turisme

## Oferta turística municipal i comarcal 2016

## APARTAMENTS

Evolució de l'oferta turística a la província de València 1995-2016. Taxa de variació interanual (%)

| Any  | NOMBRE     |         |          |       | PLACES     |         |          |       |
|------|------------|---------|----------|-------|------------|---------|----------|-------|
|      | Categories |         |          |       | Categories |         |          |       |
|      | Estàndard  | Primera | Superior | Total | Estàndard  | Primera | Superior | Total |
| 1996 | 6,7        | 0,0     | --       | 6,7   | 7,3        | 0,0     | --       | 7,3   |
| 1997 | 9,8        | 1.500,0 | --       | 10,2  | 10,5       | 2.850,0 | --       | 10,8  |
| 1998 | 14,0       | 0,0     | --       | 14,0  | 12,6       | 0,0     | --       | 12,6  |
| 1999 | -16,7      | 818,8   | --       | -14,0 | -18,3      | 1.340,7 | --       | -15,2 |
| 2000 | 8,0        | 3,4     | --       | 7,8   | 7,1        | 2,4     | --       | 7,0   |
| 2001 | -1,9       | 13,2    | --       | -1,3  | -1,3       | 17,5    | --       | -0,6  |
| 2002 | 2,3        | 84,9    | --       | 5,5   | 1,3        | 105,5   | --       | 5,9   |
| 2003 | 2,5        | 6,9     | --       | 2,9   | 1,9        | 8,0     | --       | 2,5   |
| 2004 | 0,2        | 0,6     | 0,0      | 0,2   | -0,6       | 0,3     | 0,0      | -0,5  |
| 2005 | -2,4       | 4,1     | 200,0    | -1,9  | -3,9       | 2,5     | 166,7    | -3,2  |
| 2006 | -0,6       | 4,5     | 0,0      | -0,2  | -2,1       | 2,4     | 0,0      | -1,7  |
| 2007 | 2,6        | 0,8     | -33,3    | 2,5   | 2,2        | 1,1     | -37,5    | 2,0   |
| 2008 | 3,3        | 0,5     | 0,0      | 3,1   | 2,5        | 0,5     | 0,0      | 2,3   |
| 2009 | 4,1        | 8,2     | 0,0      | 4,4   | 2,7        | 4,9     | 0,0      | 2,9   |
| 2010 | 2,0        | 8,8     | 100,0    | 2,5   | 2,5        | 5,2     | 60,0     | 2,8   |
| 2011 | 0,2        | 0,7     | 250,0    | 0,4   | 5,9        | 2,7     | 215,6    | 5,8   |
| 2012 | 4,6        | -13,2   | 85,7     | 3,3   | 4,0        | -17,4   | 67,3     | 2,1   |
| 2013 | 10,4       | -75,0   | 7,7      | 4,3   | 11,4       | -79,4   | 1,8      | 4,1   |
| 2014 | 8,3        | 27,8    | 14,3     | 8,6   | 8,2        | 27,8    | 13,4     | 8,6   |
| 2015 | 9,0        | -30,6   | 0,0      | 8,2   | 10,3       | 1,3     | 0,0      | 10,0  |
| 2016 | 36,9       | 22,1    | 18,8     | 36,6  | 34,8       | 18,3    | 20,0     | 34,4  |

Font: Agència Valenciana del Turisme

Oferta turística municipal i comarcal 2016

**CÀMPINGS**

Evolució de l'oferta turística a la província de València 1990-2016

| NOMBRE     |        |         |              |       | PLACES     |         |              |        |  |
|------------|--------|---------|--------------|-------|------------|---------|--------------|--------|--|
| Categories |        |         |              |       | Categories |         |              |        |  |
| Any        | Segona | Primera | Gran Confort | Total | Segona     | Primera | Gran Confort | Total  |  |
| 1990       | 27     | 6       |              | 33    | 11.579     | 5.614   |              | 17.193 |  |
| 1991       | 27     | 6       |              | 33    | 12.003     | 5.066   |              | 17.069 |  |
| 1992       | 27     | 6       |              | 33    | 12.258     | 5.066   |              | 17.324 |  |
| 1993       | 26     | 6       |              | 32    | 11.620     | 5.066   |              | 16.686 |  |
| 1994       | 27     | 7       |              | 34    | 12.005     | 5.204   |              | 17.209 |  |
| 1995       | 29     | 6       |              | 35    | 13.519     | 4.652   |              | 18.171 |  |
| 1996       | 29     | 6       |              | 35    | 14.012     | 4.652   |              | 18.664 |  |
| 1997       | 28     | 7       |              | 35    | 13.306     | 5.341   |              | 18.647 |  |
| 1998       | 29     | 8       |              | 37    | 13.504     | 5.539   |              | 19.043 |  |
| 1999       | 26     | 7       |              | 33    | 13.045     | 4.098   |              | 17.143 |  |
| 2000       | 25     | 7       |              | 32    | 12.398     | 4.098   |              | 16.496 |  |
| 2001       | 27     | 6       |              | 33    | 14.667     | 3.041   |              | 17.708 |  |
| 2002       | 28     | 7       |              | 35    | 15.535     | 3.435   |              | 18.970 |  |
| 2003       | 29     | 8       |              | 37    | 16.279     | 3.784   |              | 20.063 |  |
| 2004       | 29     | 8       |              | 37    | 16.279     | 3.784   |              | 20.063 |  |
| 2005       | 29     | 8       |              | 37    | 16.802     | 3.784   |              | 20.586 |  |
| 2006       | 28     | 8       |              | 36    | 16.149     | 3.784   |              | 19.933 |  |
| 2007       | 28     | 8       |              | 36    | 15.470     | 3.784   |              | 19.254 |  |
| 2008       | 28     | 8       |              | 36    | 16.305     | 3.745   |              | 20.050 |  |
| 2009       | 27     | 8       |              | 35    | 15.683     | 4.145   |              | 19.828 |  |
| 2010       | 27     | 8       |              | 35    | 15.478     | 4.145   |              | 19.623 |  |
| 2011       | 26     | 8       |              | 34    | 15.612     | 4.105   |              | 19.717 |  |
| 2012       | 26     | 8       |              | 34    | 15.261     | 4.105   |              | 19.366 |  |
| 2013       | 27     | 8       |              | 35    | 15.501     | 4.105   |              | 19.606 |  |
| 2014       | 29     | 8       |              | 37    | 15.696     | 4.105   |              | 19.801 |  |

| Any  | Una | Dos | Tres* | Quatre*1 | Cinc*2 | Total | Una | Dos | Tres*  | Quatre*1 | Cinc*2 | Total  |
|------|-----|-----|-------|----------|--------|-------|-----|-----|--------|----------|--------|--------|
| 2015 | 1   |     | 29    | 8        |        | 38    | 84  |     | 15.687 | 4.105    |        | 19.876 |
| 2016 | 1   |     | 29    | 8        |        | 38    | 84  |     | 15.696 | 4.105    |        | 19.885 |

Font: Agència Valenciana del Turisme

Nota: El Decret 6/2015 de 23 de gener, regulador dels càmpings i de les àrees de pernocta en trànsit per a autocaravanes de la Comunitat Valenciana, va entrar en vigor el 28 de gener de 2015 i contempla una nova classificació per estrelles.

\* Equival a "segona categoria" de l'anterior classificació

1 Equival a "primera categoria" de l'anterior classificació

2 Equival a "gran confort" de l'anterior classificació

Oferta turística municipal y comarcal 2016

**CÀMPINGS**

Evolución de la oferta turística en la provincia de Valencia 1990-2015. Tasa de variación interanual (%)

| NOMBRE |            |         |              |       | PLACES |            |         |              |       |
|--------|------------|---------|--------------|-------|--------|------------|---------|--------------|-------|
| Any    | Categories |         |              | Total | Any    | Categories |         |              | Total |
|        | Segona     | Primera | Gran Confort |       |        | Segona     | Primera | Gran Confort |       |
| 1991   | 0,0        | 0,0     | --           | 0,0   | 3,7    | -9,8       | --      | -0,7         |       |
| 1992   | 0,0        | 0,0     | --           | 0,0   | 2,1    | 0,0        | --      | 1,5          |       |
| 1993   | -3,7       | 0,0     | --           | -3,0  | -5,2   | 0,0        | --      | -3,7         |       |
| 1994   | 3,8        | 16,7    | --           | 6,3   | 3,3    | 2,7        | --      | 3,1          |       |
| 1995   | 7,4        | -14,3   | --           | 2,9   | 12,6   | -10,6      | --      | 5,6          |       |
| 1996   | 0,0        | 0,0     | --           | 0,0   | 3,6    | 0,0        | --      | 2,7          |       |
| 1997   | -3,4       | 16,7    | --           | 0,0   | -5,0   | 14,8       | --      | -0,1         |       |
| 1998   | 3,6        | 14,3    | --           | 5,7   | 1,5    | 3,7        | --      | 2,1          |       |
| 1999   | -10,3      | -12,5   | --           | -10,8 | -3,4   | -26,0      | --      | -10,0        |       |
| 2000   | -3,8       | 0,0     | --           | -3,0  | -5,0   | 0,0        | --      | -3,8         |       |
| 2001   | 8,0        | -14,3   | --           | 3,1   | 18,3   | -25,8      | --      | 7,3          |       |
| 2002   | 3,7        | 16,7    | --           | 6,1   | 5,9    | 13,0       | --      | 7,1          |       |
| 2003   | 3,6        | 14,3    | --           | 5,7   | 4,8    | 10,2       | --      | 5,8          |       |
| 2004   | 0,0        | 0,0     | --           | 0,0   | 0,0    | 0,0        | --      | 0,0          |       |
| 2005   | 0,0        | 0,0     | --           | 0,0   | 3,2    | 0,0        | --      | 2,6          |       |
| 2006   | -3,4       | 0,0     | --           | -2,7  | -3,9   | 0,0        | --      | -3,2         |       |
| 2007   | 0,0        | 0,0     | --           | 0,0   | -4,2   | 0,0        | --      | -3,4         |       |
| 2008   | 0,0        | 0,0     | --           | 0,0   | 5,4    | -1,0       | --      | 4,1          |       |
| 2009   | -3,6       | 0,0     | --           | -2,8  | -3,8   | 10,7       | --      | -1,1         |       |
| 2010   | 0,0        | 0,0     | --           | 0,0   | -1,3   | 0,0        | --      | -1,0         |       |
| 2011   | -3,7       | 0,0     | --           | -2,9  | 0,9    | -1,0       | --      | 0,5          |       |
| 2012   | 0,0        | 0,0     | --           | 0,0   | -2,2   | 0,0        | --      | -1,8         |       |
| 2013   | 3,8        | 0,0     | --           | 2,9   | 1,6    | 0,0        | --      | 1,2          |       |
| 2014   | 7,4        | 0,0     | --           | 5,7   | 1,3    | 0,0        | --      | 1,0          |       |

| Any  | Una | Dos | Tres* | Quatre*1 | Cinc*2 | Total | Any  | Una | Dos | Tres* | Quatre*1 | Cinc*2 | Total |
|------|-----|-----|-------|----------|--------|-------|------|-----|-----|-------|----------|--------|-------|
| 2015 | --  | --  | --    | --       | --     | 2,7   | 2015 | --  | --  | --    | --       | --     | 0,4   |
| 2016 | 0,0 | --  | 0,0   | 0,0      | --     | 0,0   | 2016 | 0,0 | --  | 0,1   | 0,0      | --     | 0,0   |

Font: Agència Valenciana del Turisme

Nota: El Decret 6/2015 de 23 de gener, regulador dels càmpings i de les àrees de pernocta en trànsit per a autocaravanes de la Comunitat Valenciana, va entrar en vigor el 28 de gener de 2015 i contempla una nova classificació per estrelles.

\* Equival a "segona categoria" de l'anterior classificació

1 Equival a "primera categoria" de l'anterior classificació

2 Equival a "gran confort" de l'anterior classificació

Oferta turística municipal i comarcal 2016

**CASES RURALS**

Evolució de l'oferta turística a la província de València 1990-2016

| Any  | NOMBRE     |          |      |          |      | Total | PLACES     |          |       |          |      | Total |
|------|------------|----------|------|----------|------|-------|------------|----------|-------|----------|------|-------|
|      | Categories |          |      |          |      |       | Categories |          |       |          |      |       |
|      | Estàndard  | Superior |      |          |      |       | Estàndard  | Superior |       |          |      |       |
| 1996 |            | 3        |      |          |      | 3     |            |          | 17    |          |      | 17    |
| 1997 |            | 7        |      |          |      | 7     |            |          | 65    |          |      | 65    |
| 1998 |            | 18       |      |          |      | 18    |            |          | 142   |          |      | 142   |
| 1999 |            | 31       |      |          |      | 31    |            |          | 248   |          |      | 248   |
| 2000 |            | 53       |      |          |      | 53    |            |          | 443   |          |      | 443   |
| 2001 |            | 88       |      |          |      | 88    |            |          | 698   |          |      | 698   |
| 2002 |            | 131      |      |          |      | 131   |            |          | 992   |          |      | 992   |
| 2003 |            | 163      |      |          |      | 163   |            |          | 1.258 |          |      | 1.258 |
| 2004 |            | 198      |      |          |      | 198   |            |          | 1.423 |          |      | 1.423 |
| 2005 |            | 240      |      |          |      | 240   |            |          | 1.713 |          |      | 1.713 |
| 2006 |            | 251      |      |          |      | 251   |            |          | 1.805 |          |      | 1.805 |
| 2007 |            | 274      |      | 1        |      | 275   |            |          | 2.021 | 13       |      | 2.034 |
| 2008 |            | 298      |      | 2        |      | 300   |            |          | 2.181 | 29       |      | 2.210 |
| 2009 |            | 307      |      | 2        |      | 309   |            |          | 2.233 | 29       |      | 2.262 |
| 2010 |            | 317      |      | 4        |      | 321   |            |          | 2.357 | 57       |      | 2.414 |
| 2011 |            | 317      |      | 6        |      | 323   |            |          | 2.374 | 73       |      | 2.447 |
| 2012 |            | 312      |      | 7        |      | 319   |            |          | 2.341 | 90       |      | 2.431 |
| 2013 |            | 312      |      | 8        |      | 320   |            |          | 2.368 | 99       |      | 2.467 |
| 2014 |            | 314      |      | 10       |      | 324   |            |          | 2.388 | 108      |      | 2.496 |
| Any  | Una        | Dos*     | Tres | Quatre*1 | Cinc | Total | Una        | Dos*     | Tres  | Quatre*1 | Cinc | Total |
| 2015 | 2          | 309      | 2    | 11       | 2    | 326   | 20         | 2.358    | 22    | 117      | 26   | 2.543 |
| 2016 | 6          | 303      | 4    | 10       | 2    | 325   | 54         | 2.311    | 38    | 118      | 26   | 2.547 |

Font: Agència Valenciana del Turisme

Nota: El Decret 184/2014 de 31 d'octubre, regulador de l'allotjament turístic rural a l'interior de la Comunitat Valenciana, contempla una nova classificació per estrelles.

\* Equival a "estàndard" de l'anterior classificació

1 Equival a "superior" de l'anterior classificació

Oferta turística municipal y comarcal 2016

**CASES RURALS**

Evolución de la oferta turística en la provincia de Valencia 1990-2016. Tasa de variación interanual (%)

| Año  | NOMBRE     |         |       | PLACES     |          |       |
|------|------------|---------|-------|------------|----------|-------|
|      | Categorías |         |       | Categorías |          |       |
|      | Estándar   | Supeior | Total | Estándar   | Superior | Total |
| 1997 | 133,3      | --      | 133,3 | 282,4      | --       | 282,4 |
| 1998 | 157,1      | --      | 157,1 | 118,5      | --       | 118,5 |
| 1999 | 72,2       | --      | 72,2  | 74,6       | --       | 74,6  |
| 2000 | 71,0       | --      | 71,0  | 78,6       | --       | 78,6  |
| 2001 | 66,0       | --      | 66,0  | 57,6       | --       | 57,6  |
| 2002 | 48,9       | --      | 48,9  | 42,1       | --       | 42,1  |
| 2003 | 24,4       | --      | 24,4  | 26,8       | --       | 26,8  |
| 2004 | 21,5       | --      | 21,5  | 13,1       | --       | 13,1  |
| 2005 | 21,2       | --      | 21,2  | 20,4       | --       | 20,4  |
| 2006 | 4,6        | --      | 4,6   | 5,4        | --       | 5,4   |
| 2007 | 9,2        | --      | 9,6   | 12,0       | --       | 12,7  |
| 2008 | 8,8        | 100,0   | 9,1   | 7,9        | 123,1    | 8,7   |
| 2009 | 3,0        | 0,0     | 3,0   | 2,4        | 0,0      | 2,4   |
| 2010 | 3,3        | 100,0   | 3,9   | 5,6        | 96,6     | 6,7   |
| 2011 | 0,0        | 50,0    | 0,6   | 0,7        | 28,1     | 1,4   |
| 2012 | -1,6       | 16,7    | -1,2  | -1,4       | 23,3     | -0,7  |
| 2013 | 0,0        | 14,3    | 0,3   | 1,2        | 10,0     | 1,5   |
| 2014 | 0,6        | 25,0    | 1,3   | 0,8        | 9,1      | 1,2   |

| Año  | Una | Dos*      | Tres | Cuatro*1  | Cinco | Total | Una | Dos* | Tres | Cuatro*1 | Cinco | Total |
|------|-----|-----------|------|-----------|-------|-------|-----|------|------|----------|-------|-------|
| 2015 | --  | --        | --   | --        | --    | 0,6   | --  | --   | --   | --       | --    | 1,9   |
| 2016 | 200 | -1,941748 | 100  | -9,090909 | 0     | -0,3  | 170 | -2   | 73   | 1        | 0     | 0,2   |

Fuente: Agència Valenciana del Turisme

Nota: El Decret 184/2014 de 31 d'octubre, regulador de l'allotjament turístic rural a l'interior de la Comunitat Valenciana, contempla una nova classificació per estrelles.

\* Equival a "estàndard" de l'anterior classificació

1 Equival a "superior" de l'anterior classificació

Oferta turística municipal i comarcal 2016

**ALBERGS**

Evolució de l'oferta turística a la província de València 1990-2016

| Any   | NOMBRE    |          |       | PLACES    |          |       |
|-------|-----------|----------|-------|-----------|----------|-------|
|       | Estàndard | Superior | Total | Estàndard | Superior | Total |
| 1996  | 1         |          | 1     | 32        |          | 32    |
| 1997  | 2         |          | 2     | 44        |          | 44    |
| 1998  | 4         |          | 4     | 362       |          | 362   |
| 1999  | 4         |          | 4     | 398       |          | 398   |
| 2000  | 7         |          | 7     | 521       |          | 521   |
| 2001  | 10        |          | 10    | 689       |          | 689   |
| 2002  | 13        |          | 13    | 845       |          | 845   |
| 2003  | 19        |          | 19    | 1.124     |          | 1.124 |
| 2004  | 19        |          | 19    | 1.124     |          | 1.124 |
| 2005  | 20        |          | 20    | 1.172     |          | 1.172 |
| 2006  | 20        |          | 20    | 1.198     |          | 1.198 |
| 2007  | 19        |          | 19    | 1.168     |          | 1.168 |
| 2008  | 18        |          | 18    | 1.192     |          | 1.192 |
| 2009  | 19        |          | 19    | 1.216     |          | 1.216 |
| 2010  | 21        |          | 21    | 1.335     |          | 1.335 |
| 2011  | 23        |          | 23    | 1.472     |          | 1.472 |
| 2012  | 24        |          | 24    | 1.503     |          | 1.503 |
| 2013  | 24        |          | 24    | 1.523     |          | 1.523 |
| 2014  | 26        |          | 26    | 1.669     |          | 1.669 |
| 2015  | 27        | 1        | 28    | 1.774     | 26       | 1.800 |
| 2016* | 26        |          | 26    | 1.605     |          | 1.605 |

Font: Agència Valenciana del Turisme

Nota: Pel que fa a 2015, els albergs de ciutat o urbans deixen de classificar-se segons la disposició addicional 2 del Decret d'Allotjament Rural per a arregar-se en el Decret 75/2015 d'Establiments Hotelers, publicat en el DOCV 7529 de 20 de maig de 2015. L'oferta d'aquest grup pot consultar-se en la secció *Establiments Hotelers* de l'apartat *Principals Resultats*.



Oferta turística municipal i comarcal 2016

**ALBERGS**

Evolució de l'oferta turística a la província de València 1990-2016. Taxa de variació interanual (%)

| Any   | NOMBRE    |          |       | PLACES    |          |       |
|-------|-----------|----------|-------|-----------|----------|-------|
|       | Estandard | Superior | Total | Estandard | Superior | Total |
| 1997  | 100,0     | --       | 100,0 | 37,5      | --       | 37,5  |
| 1998  | 100,0     | --       | 100,0 | 722,7     | --       | 722,7 |
| 1999  | 0,0       | --       | 0,0   | 9,9       | --       | 9,9   |
| 2000  | 75,0      | --       | 75,0  | 30,9      | --       | 30,9  |
| 2001  | 42,9      | --       | 42,9  | 32,2      | --       | 32,2  |
| 2002  | 30,0      | --       | 30,0  | 22,6      | --       | 22,6  |
| 2003  | 46,2      | --       | 46,2  | 33,0      | --       | 33,0  |
| 2004  | 0,0       | --       | 0,0   | 0,0       | --       | 0,0   |
| 2005  | 5,3       | --       | 5,3   | 4,3       | --       | 4,3   |
| 2006  | 0,0       | --       | 0,0   | 2,2       | --       | 2,2   |
| 2007  | -5,0      | --       | -5,0  | -2,5      | --       | -2,5  |
| 2008  | -5,3      | --       | -5,3  | 2,1       | --       | 2,1   |
| 2009  | 5,6       | --       | 5,6   | 2,0       | --       | 2,0   |
| 2010  | 10,5      | --       | 10,5  | 9,8       | --       | 9,8   |
| 2011  | 9,5       | --       | 9,5   | 10,3      | --       | 10,3  |
| 2012  | 4,3       | --       | 4,3   | 2,1       | --       | 2,1   |
| 2013  | 0,0       | --       | 0,0   | 1,3       | --       | 1,3   |
| 2014  | 8,3       | --       | 8,3   | 9,6       | --       | 9,6   |
| 2015  | 3,8       | --       | 7,7   | 6,3       | --       | 7,8   |
| 2016* | -3,7      | --       | -7,1  | -9,5      | --       | -10,8 |

Font: Agència Valenciana del Turisme

Nota: Pel que fa a 2015, els albergs de ciutat o urbans deixen de classificar-se segons la disposició addicional 2 del Decret d'Allotjament Rural per a arregar-se en el Decret 75/2015 d'Establiments Hotelers, publicat en el DOCV 7529 de 20 de maig de 2015. L'oferta d'aquest grup pot consultar-se en la secció *Establiments Hotelers* de l'apartat *Principals Resultats*.

## RESTAURANTS

Evolució de l'oferta turística a la província de València 1990-2016

| Any  | NOMBRE     |       |      |        |      | Total | PLACES     |         |       |        |      | Total   |
|------|------------|-------|------|--------|------|-------|------------|---------|-------|--------|------|---------|
|      | Categories |       |      |        |      |       | Categories |         |       |        |      |         |
|      | Uno        | Dos   | Tres | Quatre | Cinc |       | Uno        | Dos     | Tres  | Quatre | Cinc |         |
| 1990 | 1.093      | 1.159 | 11   | 3      |      | 2.266 | 53.568     | 95.479  | 1.051 | 290    |      | 150.388 |
| 1991 | 1.166      | 1.185 | 11   | 3      |      | 2.365 | 57.473     | 96.141  | 1.051 | 290    |      | 154.955 |
| 1992 | 1.197      | 1.211 | 11   | 3      |      | 2.422 | 60.128     | 99.686  | 853   | 290    |      | 160.957 |
| 1993 | 1.329      | 1.280 | 8    | 1      |      | 2.618 | 68.212     | 111.501 | 599   | 110    |      | 180.422 |
| 1994 | 1.429      | 1.292 | 9    | 1      |      | 2.731 | 75.666     | 114.991 | 839   | 110    |      | 191.606 |
| 1995 | 1.582      | 1.324 | 9    | 1      |      | 2.916 | 85.325     | 119.371 | 839   | 110    |      | 205.645 |
| 1996 | 1.715      | 1.323 | 9    | 1      |      | 3.048 | 94.619     | 121.172 | 911   | 110    |      | 216.812 |
| 1997 | 1.867      | 1.317 | 9    | 2      |      | 3.195 | 106.139    | 121.605 | 911   | 160    |      | 228.815 |
| 1998 | 1.995      | 1.362 | 10   | 1      |      | 3.368 | 114.222    | 126.044 | 1.071 | 110    |      | 241.447 |
| 1999 | 2.120      | 1.371 | 10   | 1      |      | 3.502 | 121.805    | 128.178 | 1.071 | 110    |      | 251.164 |
| 2000 | 2.259      | 1.393 | 12   | 1      |      | 3.665 | 131.343    | 130.894 | 1.261 | 110    |      | 263.608 |
| 2001 | 2.390      | 1.415 | 13   | 1      |      | 3.819 | 141.110    | 132.993 | 1.463 | 110    |      | 275.676 |
| 2002 | 2.521      | 1.457 | 17   | 2      |      | 3.997 | 151.182    | 137.547 | 1.858 | 200    |      | 290.787 |
| 2003 | 2.629      | 1.478 | 22   | 3      |      | 4.132 | 160.093    | 139.663 | 2.344 | 320    |      | 302.420 |
| 2004 | 2.666      | 1.408 | 26   | 4      |      | 4.104 | 165.256    | 134.602 | 3.108 | 386    |      | 303.352 |
| 2005 | 2.812      | 1.427 | 28   | 5      | 1    | 4.273 | 174.709    | 136.009 | 3.312 | 460    | 82   | 314.572 |
| 2006 | 2.955      | 1.455 | 28   | 4      | 1    | 4.443 | 185.980    | 139.180 | 3.312 | 386    | 82   | 328.940 |
| 2007 | 3.086      | 1.485 | 34   | 4      | 1    | 4.610 | 194.423    | 141.858 | 5.013 | 386    | 82   | 341.762 |
| 2008 | 3.263      | 1.510 | 36   | 4      | 1    | 4.814 | 205.541    | 144.821 | 5.198 | 386    | 82   | 356.028 |
| 2009 | 3.244      | 1.630 | 37   | 4      | 1    | 4.916 | 204.564    | 145.696 | 5.198 | 386    | 82   | 355.926 |

| Any  | Tercera | Segona | Primera | Total |
|------|---------|--------|---------|-------|
| 2010 | 5.962   | 78     | 19      | 6.059 |
| 2011 | 5.925   | 155    | 48      | 6.128 |
| 2012 | 5.972   | 188    | 51      | 6.211 |
| 2013 | 5.966   | 211    | 54      | 6.231 |
| 2014 | 5.915   | 221    | 55      | 6.191 |
| 2015 | 5.890   | 239    | 55      | 6.184 |
| 2016 | 5.886   | 255    | 59      | 6.200 |

Font: Agència Valenciana del Turisme

Nota: El Decret 7/2009, de 9 de gener, del Consell, regulador dels establiments de restauració de la Comunitat Valenciana i la seua modificació mitjançant el Decret 54/2010, de 31 de març, del Consell, ha implicat una actualització substancial sobre l'anterior normativa, modificant-se les categories existents. Sobre aquest tema cal aclarir que els establiments que s'arrepleguen en la nova taula, a partir del 2010, són els classificats com a grup I (restaurants). Aquesta categoria ha assimilat a part dels establiments qualificats de cafeteries en l'anterior decret, mentre que una altra part de les cafeteries han optat per registrar-se dins del grup II (bars, amb menjars o sense menjars).

## Oferta turística municipal i comarcal 2016

## RESTAURANTS

Evolució de l'oferta turística a la província de València 1990-2016. Taxa de variació interanual (%)

| Any  | NOMBRE     |      |       |        |      |       | PLACES     |      |       |        |      |       |
|------|------------|------|-------|--------|------|-------|------------|------|-------|--------|------|-------|
|      | Categories |      |       |        |      |       | Categories |      |       |        |      |       |
|      | Uno        | Dos  | Tres  | Quatre | Cinc | Total | Uno        | Dos  | Tres  | Quatre | Cinc | Total |
| 1991 | 6,7        | 2,2  | 0,0   | 0,0    | --   | 4,4   | 7,3        | 0,7  | 0,0   | 0,0    | --   | 3,0   |
| 1992 | 2,7        | 2,2  | 0,0   | 0,0    | --   | 2,4   | 4,6        | 3,7  | -18,8 | 0,0    | --   | 3,9   |
| 1993 | 11,0       | 5,7  | -27,3 | -66,7  | --   | 8,1   | 13,4       | 11,9 | -29,8 | -62,1  | --   | 12,1  |
| 1994 | 7,5        | 0,9  | 12,5  | 0,0    | --   | 4,3   | 10,9       | 3,1  | 40,1  | 0,0    | --   | 6,2   |
| 1995 | 10,7       | 2,5  | 0,0   | 0,0    | --   | 6,8   | 12,8       | 3,8  | 0,0   | 0,0    | --   | 7,3   |
| 1996 | 8,4        | -0,1 | 0,0   | 0,0    | --   | 4,5   | 10,9       | 1,5  | 8,6   | 0,0    | --   | 5,4   |
| 1997 | 8,9        | -0,5 | 0,0   | 100,0  | --   | 4,8   | 12,2       | 0,4  | 0,0   | 45,5   | --   | 5,5   |
| 1998 | 6,9        | 3,4  | 11,1  | -50,0  | --   | 5,4   | 7,6        | 3,7  | 17,6  | -31,3  | --   | 5,5   |
| 1999 | 6,3        | 0,7  | 0,0   | 0,0    | --   | 4,0   | 6,6        | 1,7  | 0,0   | 0,0    | --   | 4,0   |
| 2000 | 6,6        | 1,6  | 20,0  | 0,0    | --   | 4,7   | 7,8        | 2,1  | 17,7  | 0,0    | --   | 5,0   |
| 2001 | 5,8        | 1,6  | 8,3   | 0,0    | --   | 4,2   | 7,4        | 1,6  | 16,0  | 0,0    | --   | 4,6   |
| 2002 | 5,5        | 3,0  | 30,8  | 100,0  | --   | 4,7   | 7,1        | 3,4  | 27,0  | 81,8   | --   | 5,5   |
| 2003 | 4,3        | 1,4  | 29,4  | 50,0   | --   | 3,4   | 5,9        | 1,5  | 26,2  | 60,0   | --   | 4,0   |
| 2004 | 1,4        | -4,7 | 18,2  | 33,3   | --   | -0,7  | 3,2        | -3,6 | 32,6  | 20,6   | --   | 0,3   |
| 2005 | 5,5        | 1,3  | 7,7   | 25,0   | --   | 4,1   | 5,7        | 1,0  | 6,6   | 19,2   | --   | 3,7   |
| 2006 | 5,1        | 2,0  | 0,0   | -20,0  | 0,0  | 4,0   | 6,5        | 2,3  | 0,0   | -16,1  | 0,0  | 4,6   |
| 2007 | 4,4        | 2,1  | 21,4  | 0,0    | 0,0  | 3,8   | 4,5        | 1,9  | 51,4  | 0,0    | 0,0  | 3,9   |
| 2008 | 5,7        | 1,7  | 5,9   | 0,0    | 0,0  | 4,4   | 5,7        | 2,1  | 3,7   | 0,0    | 0,0  | 4,2   |
| 2009 | -0,6       | 7,9  | 2,8   | 0,0    | 0,0  | 2,1   | -0,5       | 0,6  | 0,0   | 0,0    | 0,0  | 0,0   |

| Any  | Tercera | Segona | Primera | Total |
|------|---------|--------|---------|-------|
| 2010 | --      | --     | --      | --    |
| 2011 | -0,6    | 98,7   | 152,6   | 1,1   |
| 2012 | 0,8     | 21,3   | 6,3     | 1,4   |
| 2013 | -0,1    | 12,2   | 5,9     | 0,3   |
| 2014 | -0,9    | 4,7    | 1,9     | -0,6  |
| 2015 | -0,4    | 8,1    | 0,0     | -0,1  |
| 2016 | -0,1    | 6,7    | 7,3     | 0,3   |

Font: Agència Valenciana del Turisme

Nota: El Decret 7/2009, de 9 de gener, del Consell, regulador dels establiments de restauració de la Comunitat Valenciana i la seua modificació mitjançant el Decret 54/2010, de 31 de març, del Consell, ha implicat una actualització substancial sobre l'anterior normativa, modificant-se les categories existents. Sobre aquest tema cal aclarir que els establiments que s'arrepleguen en la nova taula, a partir del 2010, són els classificats com a grup I (restaurants). Aquesta categoria ha assimilat a part dels establiments qualificats de cafeteries en l'anterior decret, mentre que una altra part de les cafeteries han optat per registrar-se dins del grup II (bars, amb menjars o sense menjars).

Oferta turística municipal i comarcal 2016

**AGÈNCIES DE VIATGES**

Evolució de la oferta turística en la província de València 1990-2016

| Any        | CASES CENTRALS |             |           |                 | Total Cases Centrals | SUCURSALS | TOTAL GENERAL |
|------------|----------------|-------------|-----------|-----------------|----------------------|-----------|---------------|
|            | Majorista      | Major/minor | Minorista | Total sucursals |                      | Total     |               |
| Categories |                |             |           |                 |                      |           |               |
| 1990       | 2              | 5           | 73        | 80              | 86                   | 166       |               |
| 1991       | 4              | 5           | 84        | 93              | 90                   | 183       |               |
| 1992       | 3              | 5           | 84        | 92              | 99                   | 191       |               |
| 1993       | 3              | 5           | 93        | 101             | 108                  | 209       |               |
| 1994       | 3              | 5           | 99        | 107             | 128                  | 235       |               |
| 1995       | 4              | 6           | 103       | 113             | 142                  | 255       |               |
| 1996       | 4              | 10          | 102       | 116             | 170                  | 286       |               |
| 1997       | 4              | 13          | 116       | 133             | 190                  | 323       |               |
| 1998       | 3              | 15          | 133       | 151             | 214                  | 365       |               |
| 1999       | 4              | 23          | 146       | 173             | 237                  | 410       |               |
| 2000       | 5              | 22          | 158       | 185             | 253                  | 438       |               |
| 2001       | 7              | 31          | 155       | 193             | 285                  | 478       |               |
| 2002       | 5              | 36          | 166       | 207             | 285                  | 492       |               |
| 2003       | 5              | 38          | 177       | 220             | 302                  | 522       |               |
| 2004       | 4              | 39          | 199       | 242             | 316                  | 558       |               |
| 2005       | 4              | 44          | 226       | 274             | 359                  | 633       |               |
| 2006       | 4              | 45          | 269       | 318             | 396                  | 714       |               |
| 2007       | 4              | 51          | 341       | 396             | 418                  | 814       |               |
| 2008       | 4              | 59          | 392       | 455             | 399                  | 854       |               |
| 2009       | 5              | 58          | 382       | 445             | 328                  | 773       |               |
| 2010       | 1              | 57          | 398       | 456             | 326                  | 782       |               |
| 2011       | 1              | 57          | 404       | 462             | 274                  | 736       |               |
| 2012       | 2              | 58          | 400       | 460             | 243                  | 703       |               |
| 2013       | 3              | 66          | 401       | 470             | 217                  | 687       |               |
| 2014       | 5              | 68          | 409       | 482             | 213                  | 695       |               |
| 2015       | 5              | 76          | 425       | 506             | 214                  | 720       |               |
| 2016       | 6              | 82          | 424       | 512             | 211                  | 723       |               |

Font: Agència Valenciana del Turisme

Oferta turística municipal i comarcal 2016

**AGÈNCIES DE VIATGES**

Evolució de l'oferta turística a la província de València 1990-2016. Taxa de variació interanual (%)

| Any  | CASES CENTRALS |             |           |                 | Total Cases Centrals | SUCURSALS | TOTAL GENERAL |
|------|----------------|-------------|-----------|-----------------|----------------------|-----------|---------------|
|      | Majorista      | Major/minor | Minorista | Total sucursals |                      | Total     |               |
| 1991 | 100,0          | 0,0         | 15,1      | 16,3            | 4,7                  | 10,2      |               |
| 1992 | -25,0          | 0,0         | 0,0       | -1,1            | 10,0                 | 4,4       |               |
| 1993 | 0,0            | 0,0         | 10,7      | 9,8             | 9,1                  | 9,4       |               |
| 1994 | 0,0            | 0,0         | 6,5       | 5,9             | 18,5                 | 12,4      |               |
| 1995 | 33,3           | 20,0        | 4,0       | 5,6             | 10,9                 | 8,5       |               |
| 1996 | 0,0            | 66,7        | -1,0      | 2,7             | 19,7                 | 12,2      |               |
| 1997 | 0,0            | 30,0        | 13,7      | 14,7            | 11,8                 | 12,9      |               |
| 1998 | -25,0          | 15,4        | 14,7      | 13,5            | 12,6                 | 13,0      |               |
| 1999 | 33,3           | 53,3        | 9,8       | 14,6            | 10,7                 | 12,3      |               |
| 2000 | 25,0           | -4,3        | 8,2       | 6,9             | 6,8                  | 6,8       |               |
| 2001 | 40,0           | 40,9        | -1,9      | 4,3             | 12,6                 | 9,1       |               |
| 2002 | -28,6          | 16,1        | 7,1       | 7,3             | 0,0                  | 2,9       |               |
| 2003 | 0,0            | 5,6         | 6,6       | 6,3             | 6,0                  | 6,1       |               |
| 2004 | -20,0          | 2,6         | 12,4      | 10,0            | 4,6                  | 6,9       |               |
| 2005 | 0,0            | 12,8        | 13,6      | 13,2            | 13,6                 | 13,4      |               |
| 2006 | 0,0            | 2,3         | 19,0      | 16,1            | 10,3                 | 12,8      |               |
| 2007 | 0,0            | 13,3        | 26,8      | 24,5            | 5,6                  | 14,0      |               |
| 2008 | 0,0            | 15,7        | 15,0      | 14,9            | -4,5                 | 4,9       |               |
| 2009 | 25,0           | -1,7        | -2,6      | -2,2            | -17,8                | -9,5      |               |
| 2010 | -80,0          | -1,7        | 4,2       | 2,5             | -0,6                 | 1,2       |               |
| 2011 | 0,0            | 0,0         | 1,5       | 1,3             | -16,0                | -5,9      |               |
| 2012 | 100,0          | 1,8         | -1,0      | -0,4            | -11,3                | -4,5      |               |
| 2013 | 50,0           | 13,8        | 0,3       | 2,2             | -10,7                | -2,3      |               |
| 2014 | 66,7           | 3,0         | 2,0       | 2,6             | -1,8                 | 1,2       |               |
| 2015 | 0,0            | 11,8        | 3,9       | 5,0             | 0,5                  | 3,6       |               |
| 2016 | 20,0           | 7,9         | -0,2      | 1,2             | -1,4                 | 0,4       |               |

Font: Agència Valenciana del Turisme

Oferta turística municipal i comarcal 2016

**EMPRESSES DE TURISME ACTIU**

Evolució de l'oferta turística a la província de València 2010-2016

| NOMBRE |       |
|--------|-------|
| Any    | Única |
| 2013   | 32    |
| 2014   | 46    |
| 2015   | 57    |
| 2016   | 73    |

Evolució de l'oferta turística a la província de València 2010-2016. Taxa de variació interanual (%)

| NOMBRE |       |
|--------|-------|
| Any    | Única |
| 2014   | 43,8  |
| 2015   | 23,9  |
| 2016   | 28,1  |

Font: Agència Valenciana del Turisme