

Abril 2023

NOTA DE CONJUNTURA

Arribades de passatgers a l'aeroport de València segons mesos 2019-2023

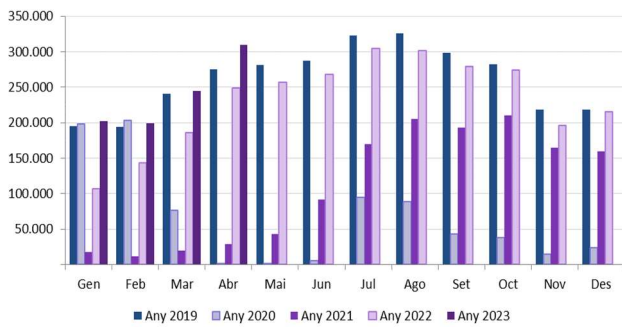

Font: Elaboració pròpia a partir dels registres administratius d'Aena

Arribades de passatgers a l'aeroport d'Alacant segons mesos 2019-2023

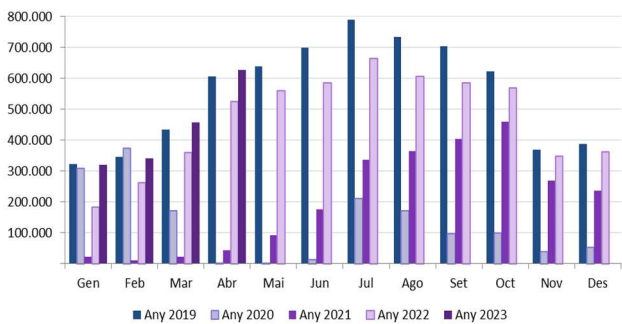

Font: Elaboració pròpia a partir dels registres administratius d'Aena

Variació interanual de passatgers per país d'origen Abril 2023 versus abril 2022

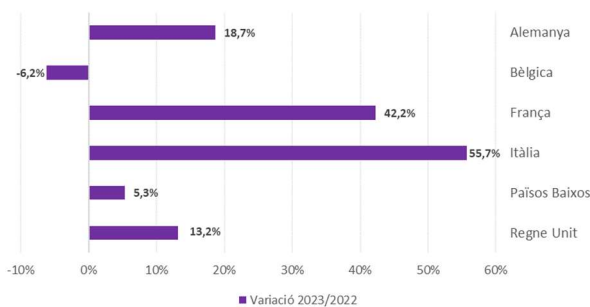

Font: Elaboració pròpia a partir dels registres administratius d'Aena

Pasajeros aéreos internacionales

COMUNITAT VALENCIANA

NOTA: aquesta nota de passatgers aeris internacionals inclou les taxes de variació de les dades de 2023 respecte a 2022. En notes anteriors, durant 2021 i 2022, s'ha inclòs addicionalment l'any 2019 com a referència d'activitat prèvia a la pandèmia Covid-19. Donada la situació actual i la recuperació de la mobilitat aèria, es torna a prendre com a patró de comparació únicament l'any immediatament anterior, 2022.

En **abril**, la Comunitat Valenciana va rebre 937.659 passatgers internacionals, un 21,4% més que el mateix mes de l'any anterior. La majoria 84,2% dels passatgers volaren amb una companyia aèria de baix cost, registrant un augment del 25,0%. Per la seua part, les companyies tradicionals, amb el 15,8% restant dels passatgers, augmentaren un 5,3%.

L'aeroport d'Alacant va acaparar la major part dels passatgers (67,0%), mentre que València va rebre el 33,0%. L'aeroport d'Alacant va registrar un augment de passatgers del 19,9% i l'aeroport de València un augment del 24,6%.

En aquests **quatre primers mesos de l'any**, la Comunitat Valenciana ha sigut destinació de 2.285.788 passatgers internacionals en **CBC**, amb un augment acumulat del 37,7%, el que la situa com la quarta comunitat de destinació, per darrere de Catalunya, Canàries i Andalusia.

Els passatgers de **baix cost** acudiren majoritàriament a l'aeroport d'Alacant, que va concentrar el 68,0% del total, mentre que el 32,0% restant va decantar-se per València. Respecte a l'any anterior, l'aeroport d'Alacant va mostrar un increment del 36,6% i l'aeroport de València un augment del 40,0%.

En aquest període, Regne Unit fou el principal mercat, emetent el 33,2% dels passatgers de **CBC**. Li seguien Itàlia i Països Baixos, amb pesos respectius de l'11,2% i 10,3%.

(*) Dades provisionals. Les dades adquireixen caràcter definitiu passats 12 mesos des de la seua data de publicació.

Tota persona que utilitze aquestes dades deurà citar, en qualsevol publicació que faça ús d'elles, a Turespaña com a font de la dada i l'operació estadística de la qual procedeixen les dades.

ENTRADA DE PAASATGERS EN COMPANYIES AÈRIES de BAIX COST amb destinació **COMUNITAT VALENCIANA**

Abril 2023

| Entrada de passatgers segons tipus de COMPANYIA AÈRIA | mensual | | | acumulat | | |
|---|------------------|--------------|---------------------|------------------|--------------|---------------------|
| | total passatgers | % verticals | variació interanual | total passatgers | % verticals | variació interanual |
| TOTAL | 937.659 | 100,0% | 21,4% | 2.701.975 | 100,0% | 34,0% |
| Baix cost | 789.669 | 84,2% | 25,0% | 2.285.788 | 84,6% | 37,7% |
| Tradicionals | 147.990 | 15,8% | 5,3% | 416.187 | 15,4% | 16,8% |

SEGONS MERCAT D'ORIGEN

| | | | | | | |
|-----------------|----------------|---------------|--------------|------------------|---------------|--------------|
| TOTAL | 789.669 | 100,0% | 25,0% | 2.285.788 | 100,0% | 37,7% |
| Regne Unit | 269.110 | 34,1% | 14,1% | 759.965 | 33,2% | 35,3% |
| Itàlia | 91.659 | 11,6% | 55,6% | 255.411 | 11,2% | 37,7% |
| Països Baixos | 75.764 | 9,6% | 10,9% | 236.259 | 10,3% | 20,5% |
| França | 63.805 | 8,1% | 44,6% | 155.974 | 6,8% | 37,0% |
| Alemanya | 53.708 | 6,8% | 37,2% | 142.676 | 6,2% | 27,3% |
| Bèlgica | 27.216 | 3,4% | -3,1% | 111.558 | 4,9% | 40,0% |
| Irlanda | 27.175 | 3,4% | 24,4% | 73.638 | 3,2% | 41,0% |
| Polònia | 26.926 | 3,4% | 90,8% | 87.960 | 3,8% | 69,3% |
| Noruega | 26.853 | 3,4% | 14,4% | 79.755 | 3,5% | 46,8% |
| Suècia | 25.711 | 3,3% | 19,7% | 68.690 | 3,0% | 42,5% |
| Resta de països | 101.742 | 12,9% | 32,9% | 313.902 | 53,3% | 53,3% |

SEGONS AEROPORT DE DESTINACIÓ

| | | | | | | |
|--------------|----------------|---------------|--------------|------------------|---------------|--------------|
| TOTAL | 789.669 | 100,0% | 25,0% | 2.285.788 | 100,0% | 37,7% |
| Alacant | 554.722 | 70,2% | 24,2% | 1.554.063 | 68,0% | 36,6% |
| València | 234.947 | 29,8% | 26,8% | 731.725 | 32,0% | 40,0% |

SEGONS COMUNITAT AUTÓNOMA DE DESTINACIÓ

| | | | | | | |
|-----------------------------|------------------|---------------|--------------|-------------------|---------------|--------------|
| TOTAL | 5.073.302 | 100,0% | 19,0% | 14.884.569 | 100,0% | 37,5% |
| Catalunya | 1.162.145 | 22,9% | 20,1% | 3.670.931 | 24,7% | 48,5% |
| Balears (Illes) | 1.022.729 | 20,2% | 14,8% | 1.627.863 | 10,9% | 21,8% |
| Andalusia | 799.408 | 15,8% | 23,5% | 2.319.316 | 15,6% | 35,4% |
| Comunitat Valenciana | 789.669 | 15,6% | 25,0% | 2.285.788 | 15,4% | 37,7% |
| Canàries | 676.430 | 13,3% | 6,8% | 2.928.150 | 19,7% | 28,9% |
| Madrid (C. de) | 413.791 | 8,2% | 23,7% | 1.496.622 | 10,1% | 43,2% |
| Resta de comunitats | 209.130 | 4,1% | 33,6% | 555.899 | 3,7% | 71,6% |

Font: Elaboració pròpia a partir dels registres administratius d'Aena

Més informació: Turespaña www.tourspain.es i www.turisme.gva.es

ENTRADA DE PASSATGERS EN COMPANYIES AÈRIES de TRADICIONALS amb destinació **COMUNITAT VALENCIANA**

Abril 2023

| Entrada de passatgers segons tipus de COMPANYIA AÈRIA | mensual | | | acumulat | | |
|---|-----------------|--------------|----------------------|-----------------|--------------|----------------------|
| | total pasajeros | % verticales | variación interanual | total pasajeros | % verticales | variación interanual |
| TOTAL | 937.659 | 100,0% | 21,4% | 2.701.975 | 100,0% | 34,0% |
| Baix Cost | 789.669 | 84,2% | 25,0% | 2.285.788 | 84,6% | 37,7% |
| Tradicionals | 147.990 | 15,8% | 5,3% | 416.187 | 15,4% | 16,8% |

SEGONS MERCAT D'ORIGEN

| TOTAL | 147.990 | 100,0% | 5,3% | 416.187 | 100,0% | 16,8% |
|-----------------|---------|--------|--------|---------|--------|--------|
| Bèlgica | 23.787 | 16,1% | -9,5% | 63.990 | 15,4% | -3,8% |
| Regne Unit | 20.871 | 14,1% | 2,0% | 62.753 | 15,1% | 49,6% |
| Alemanya | 18.359 | 12,4% | -14,9% | 58.859 | 14,1% | 22,2% |
| Suïssa | 16.942 | 11,4% | 45,5% | 42.775 | 10,3% | 69,0% |
| França | 11.607 | 7,8% | 30,7% | 29.496 | 7,1% | 18,2% |
| Noruega | 7.573 | 5,1% | -35,7% | 20.047 | 4,8% | -32,3% |
| Turquia | 7.567 | 5,1% | 67,6% | 25.373 | 6,1% | 99,5% |
| Països Baixos | 6.432 | 4,3% | -33,7% | 22.587 | 5,4% | -28,9% |
| Suècia | 6.388 | 4,3% | -5,3% | 14.963 | 3,6% | -17,4% |
| Portugal | 6.272 | 4,2% | 131,6% | 27.842 | 6,7% | 174,1% |
| Resta de països | 22.192 | 15,0% | 36,9% | 47.502 | 1,0% | 1,0% |

SEGONS AEROPORT DE DESTINACIÓ

| TOTAL | 147.990 | 100,0% | 5,3% | 416.187 | 100,0% | 16,8% |
|----------|---------|--------|-------|---------|--------|-------|
| Alacant | 73.236 | 49,5% | -5,4% | 192.200 | 46,2% | -0,6% |
| València | 74.754 | 50,5% | 18,4% | 223.987 | 53,8% | 37,5% |

SEGONS COMUNITAT AUTÒNOMA DE DESTINACIÓ

| TOTAL | 3.065.108 | 100,0% | 13,5% | 10.378.132 | 100,0% | 31,3% |
|-----------------------------|----------------|-------------|-------------|----------------|-------------|--------------|
| Madrid (C. de) | 1.397.594 | 45,6% | 19,5% | 5.183.113 | 49,9% | 40,9% |
| Canàries | 479.416 | 15,6% | 0,5% | 2.006.916 | 19,3% | 15,7% |
| Catalunya | 473.901 | 15,5% | 26,8% | 1.538.567 | 14,8% | 46,4% |
| Andalusia | 251.574 | 8,2% | 6,8% | 645.482 | 6,2% | 13,5% |
| Balears (Illes) | 250.974 | 8,2% | 1,0% | 418.264 | 4,0% | 8,4% |
| Comunitat Valenciana | 147.990 | 4,8% | 5,3% | 416.187 | 4,0% | 16,8% |
| Resta de comunitats | 63.659 | 2,1% | 12,1% | 169.603 | 1,6% | 32,0% |

Font: Elaboració pròpia a partir dels registres administratius d'Aena

Més informació: Turespaña www.tourspain.es i www.turisme.gva.es

ENTRADA DE PASSATGERS EN COMPANYIES AÈRIES amb destinació COMUNITAT VALENCIANA

Abril 2023

| Entrada de passatgers segons tipus de COMPANYIA AÈRIA | mensual | | | acumulat | | |
|---|------------------|---------------|---------------------|------------------|---------------|---------------------|
| | total passatgers | % verticals | variació interanual | total passatgers | % verticals | variació interanual |
| TOTAL | 937.659 | 100,0% | 21,4% | 2.701.975 | 100,0% | 34,0% |
| Baix cost | 789.669 | 84,2% | 25,0% | 2.285.788 | 84,6% | 37,7% |
| Tradicional | 147.990 | 15,8% | 5,3% | 416.187 | 15,4% | 16,8% |

SEGONS MERCAT D'ORIGEN

| | | | | | | |
|-----------------|----------------|---------------|--------------|------------------|---------------|--------------|
| TOTAL | 937.659 | 100,0% | 21,4% | 2.701.975 | 100,0% | 34,0% |
| Regne Unit | 289.981 | 30,9% | 13,2% | 822.718 | 30,4% | 36,3% |
| Itàlia | 91.765 | 9,8% | 55,7% | 256.172 | 9,5% | 37,8% |
| Països Baixos | 82.196 | 8,8% | 5,3% | 258.846 | 9,6% | 13,6% |
| França | 75.412 | 8,0% | 42,2% | 185.470 | 6,9% | 33,6% |
| Alemanya | 72.067 | 7,7% | 18,7% | 201.535 | 7,5% | 25,8% |
| Bèlgica | 51.003 | 5,4% | -6,2% | 175.548 | 6,5% | 20,1% |
| Noruega | 34.426 | 3,7% | -2,4% | 99.802 | 3,7% | 18,9% |
| Suïssa | 33.861 | 3,6% | 38,9% | 86.823 | 3,2% | 46,6% |
| Suècia | 32.099 | 3,4% | 13,8% | 83.653 | 3,1% | 26,1% |
| Irlanda | 29.993 | 3,2% | 37,2% | 76.954 | 2,8% | 47,3% |
| Resta de països | 144.856 | 15,4% | 42,9% | 454.454 | 55,5% | 55,5% |

SEGONS AEROPORT DE DESTINACIÓ

| | | | | | | |
|--------------|----------------|---------------|--------------|------------------|---------------|--------------|
| TOTAL | 937.659 | 100,0% | 21,4% | 2.701.975 | 100,0% | 34,0% |
| Alacant | 627.958 | 67,0% | 19,9% | 1.746.263 | 64,6% | 31,2% |
| València | 309.701 | 33,0% | 24,6% | 955.712 | 35,4% | 39,4% |

SEGONS COMUNITAT AUTÒNOMA DE DESTINACIÓ

| | | | | | | |
|-----------------------------|------------------|---------------|--------------|-------------------|---------------|--------------|
| TOTAL | 8.138.410 | 100,0% | 16,9% | 25.262.701 | 100,0% | 34,9% |
| Madrid (C. de) | 1.811.385 | 22,3% | 20,4% | 6.679.735 | 26,4% | 41,4% |
| Catalunya | 1.636.046 | 20,1% | 21,9% | 5.209.498 | 20,6% | 47,9% |
| Balears (Illes) | 1.273.703 | 15,7% | 11,8% | 2.046.127 | 8,1% | 18,8% |
| Canàries | 1.155.846 | 14,2% | 4,1% | 4.935.066 | 19,5% | 23,1% |
| Andalusia | 1.050.982 | 12,9% | 19,1% | 2.964.798 | 11,7% | 29,9% |
| Comunitat Valenciana | 937.659 | 11,5% | 21,4% | 2.701.975 | 10,7% | 34,0% |
| Resta de comunitats | 272.789 | 3,4% | 27,9% | 725.502 | 2,9% | 60,3% |

Font: Elaboració pròpia a partir dels registres administratius d'Aena

Més informació: Turespaña www.tourspain.es i www.turisme.gva.es